ព្រះរាជាណាចក្រកម្ពុជា
ជាតិ សាសនា ព្រះមហាក្សត្រ

ក្រសួងបរិស្ថាន
លេខ ;...០៣២..ប្រ.ក....ប.ស្ថ

ប្រកាស
ស្តីពី
ការទទួលស្គាល់ការរៀបចំសហគមន៍តំបន់ការពារធម្មជាតិ «ផ្កាវ» នៃដែនជម្រកសត្វព្រៃ «ព្រៃឡង់» ស្ថិតក្នុងភូមិផ្កាវ ឃុំអន្លង់ភេ ស្រុកថាឡាបរិវ៉ាត់ ខេត្តស្ទឹងត្រែង

៣៖៤

រដ្ឋមន្ត្រីក្រសួងបរិស្ថាន

- បានឃើញរដ្ឋធម្មនុញ្ញនៃព្រះរាជាណាចក្រកម្ពុជា
- បានឃើញព្រះរាជក្រឹត្យលេខ នស/រកត/០៩១៨/៩២៥ ចុះថ្ងៃទី០៦ ខែកញ្ញា ឆ្នាំ២០១៨ ស្តីពីការតែងតាំងរាជរដ្ឋាភិបាល នៃព្រះរាជាណាចក្រកម្ពុជា
- បានឃើញព្រះរាជក្រមលេខ នស/រកម០១២/០៦១៨/ចុះថ្ងៃទី២៨ ខែមិថុនា ឆ្នាំ២០១៨ ដែលប្រកាសឱ្យប្រើច្បាប់ស្តីពីការរៀបចំ និងការប្រព្រឹត្តទៅនៃគណៈរដ្ឋមន្ត្រី
- បានឃើញព្រះរាជក្រមលេខ នស/រកម/០១៩៦/២១ ចុះថ្ងៃទី២៤ ខែមករា ឆ្នាំ១៩៩៦ ដែលប្រកាសឱ្យប្រើច្បាប់ស្តីពីការបង្កើតក្រសួងបរិស្ថាន
- បានឃើញព្រះរាជក្រមលេខ នស/រកម/០២០៨/០០៧ ចុះថ្ងៃទី១៥ ខែកុម្ភៈ ឆ្នាំ២០០៨ ដែលប្រកាសឱ្យប្រើច្បាប់ស្តីពីតំបន់ការពារធម្មជាតិ
- បានឃើញព្រះរាជក្រឹត្យ ចុះថ្ងៃទី០១ ខែវិច្ឆិកា ឆ្នាំ១៩៩៣ ស្តីពីការគ្រប់គ្រងតំបន់ការពារធម្មជាតិ
- បានឃើញអនុក្រឹត្យលេខ១៣៥អនក្រ.បក ចុះថ្ងៃទី០៥ ខែកក្កដា ឆ្នាំ២០១៦ របស់រាជរដ្ឋាភិបាល ស្តីពីការរៀបចំនិងការប្រព្រឹត្តទៅរបស់ក្រសួងបរិស្ថាន
- បានឃើញអនុក្រឹត្យលេខ៧៤អនក្រ.បក ចុះថ្ងៃទី០៩ ខែឧសភា ឆ្នាំ២០១៦ របស់រាជរដ្ឋាភិបាល ស្តីពីការបង្កើតដែនជម្រកសត្វព្រៃ «ព្រៃឡង់»
- យោងតាមតម្រូវការចាំបាច់របស់ក្រសួងបរិស្ថាន

សម្រេច

ប្រការ១. ត្រូវបានទទួលស្គាល់សហគមន៍តំបន់ការពារធម្មជាតិ«**ផ្កាវ**» នៃដែនជម្រកសត្វព្រៃ«ព្រៃឡង់» ស្ថិតក្នុងភូមិផ្កាវ ឃុំអន្លង់ភេ ស្រុកថាឡាបរិវ៉ាត់ ខេត្តស្ទឹងត្រែង។

ប្រការ២. សហគមន៍តំបន់ការពារធម្មជាតិ «**ផ្កាវ**» នៃដែនជម្រកសត្វព្រៃ«ព្រៃឡង់»មានផ្ទៃដីទំហំ **១១១៩ ហិកតា** ដូចមានផែនទីជាឧបសម្ព័ន្ធកំណត់ដោយបណ្តាចំណុចគោលដែលមាននិយាមកា ដូចក្នុងតារាងខាងក្រោម៖

អគារមរតកតេជោ ផ្លូវលេខ៥០៣ ភ្ជាប់ស្ពានអាកាសសង្កាត់ទន្លេបាសាក់ ខណ្ឌចំការមន ភ្នំពេញ ទូរស័ព្ទ: ០២៣ ២១៣ ៩០៨, ០២៣ ២២០ ៣៦៩ ទូរសារ: ០២៣ ២១២ ៥៤០

ID	X	Y	ID	X	Y
1	567431	1505429	10	562283	1502368
2	566012	1505390	11	562427	1501966
3	564775	1505216	12	563888	1501902
4	563174	1504877	13	564085	1503274
5	561952	1504605	14	565999	1503789
6	561886	1503517	15	566102	1504021
7	561866	1503035	16	566643	1504067
8	561702	1502364	17	566702	1504187
9	562008	1502270	18	567606	1504687

ប្រការ៣. ការរៀបចំបង្កើតសហគមន៍តំបន់ការពារធម្មជាតិ **«ផ្កាវ»** ក្នុងគោលបំណងបង្កើនការចូលរួមគ្រប់គ្រងប្រើប្រាស់ធនធានធម្មជាតិប្រកបដោយចីរភាព និងរួមចំណែកលើកកម្ពស់ជីវភាពសហគមន៍មូលដ្ឋានស្របតាមគោលនយោបាយរបស់រាជរដ្ឋាភិបាល។

ប្រការ៤. សហគមន៍តំបន់ការពារធម្មជាតិ **«ផ្កាវ»** នៃដែនជម្រកសត្វព្រៃ «ព្រៃឡង់» ត្រូវរៀបចំលក្ខន្តិកៈ និងផែនការគ្រប់គ្រងស្របតាមច្បាប់ស្តីពីតំបន់ការពារធម្មជាតិ។ សហគមន៍តំបន់ការពារធម្មជាតិ **«ផ្កាវ»** ត្រូវចុះកិច្ចព្រមព្រៀងជាមួយអគ្គនាយកដ្ឋានសហគមន៍មូលដ្ឋាននៃក្រសួងបរិស្ថាន។

ប្រការ៥. បទប្បញ្ញត្តិទាំងឡាយណាដែលផ្ទុយនឹងប្រកាសនេះ ត្រូវទុកជានិរាករណ៍។

ប្រការ៦. នាយកខុទ្ទកាល័យរដ្ឋមន្ត្រី អគ្គលេខាធិការនៃអគ្គលេខាធិការដ្ឋានក្រុមប្រឹក្សាជាតិអភិវឌ្ឍន៍ដោយចីរភាព អគ្គនាយកគ្រប់អគ្គនាយកដ្ឋានចំណុះក្រសួង អគ្គាធិការនៃអគ្គាធិការដ្ឋាន ប្រធាននាយកដ្ឋានពាក់ព័ន្ធ ប្រធានមន្ទីរបរិស្ថានខេត្តស្ទឹងត្រែង នាយកតំបន់ដែនជម្រកសត្វព្រៃ«ព្រៃឡង់» និងសហគមន៍តំបន់ការពារធម្មជាតិ **«ផ្កាវ»** ត្រូវទទួលបន្ទុកអនុវត្តប្រកាសនេះតាមភារកិច្ចរៀងៗខ្លួនចាប់ពីថ្ងៃចុះហត្ថលេខាតទៅ។

ថ្ងៃ អង្គារ ៣ កើត ខែ បុស្ស ឆ្នាំច សំរឹទ្ធិស័ក ព.ស២៥៦២

ធ្វើនៅរាជធានីភ្នំពេញ ថ្ងៃទី ០៨ ខែមករា ឆ្នាំ២០១៩

រដ្ឋមន្ត្រី

សាយ សំអាល់

កន្លែងទទួល

- ទីស្តីការគណៈរដ្ឋមន្ត្រី
- ក្រសួងមហាផ្ទៃ
- ក្រសួងរៀបចំដែនដី នគរូបនីយកម្ម និងសំណង់
- ក្រសួងសេដ្ឋកិច្ច និងហិរញ្ញវត្ថុ
- ខុទ្ទកាល័យសម្តេចអគ្គមហាសេនាបតីតេជោនាយករដ្ឋមន្ត្រី
- ខុទ្ទកាល័យសម្តេច ឯកឧត្តម លោកជំទាវ ឧបនាយករដ្ឋមន្ត្រី
- រដ្ឋបាលខេត្តស្ទឹងត្រែង
- ដូចប្រការ៦ «ដើម្បីអនុវត្ត»
- រាជកិច្ច
- ឯកសារ-កាលប្បវត្តិ

ផែនទី ព្រំប្រទល់សហគមន៍តំបន់ការពារធម្មជាតិផ្អាវ ក្នុងដែនជម្រកសត្វព្រៃ ព្រៃឡង់
ភូមិសាស្ត្រភូមិផ្អាវ ឃុំអន្លង់ភេ ស្រុកថាឡាបរិវ៉ាត់ ខេត្តស្ទឹងត្រែង ផ្ទៃដី១១១៩ហិកតា

ភ្ជាប់ជូន : ប្រកាសលេខ ០៣២ ចុះថ្ងៃទី០៨ ខែ មីនា ឆ្នាំ២០១៩ របស់ក្រសួងបរិស្ថាន

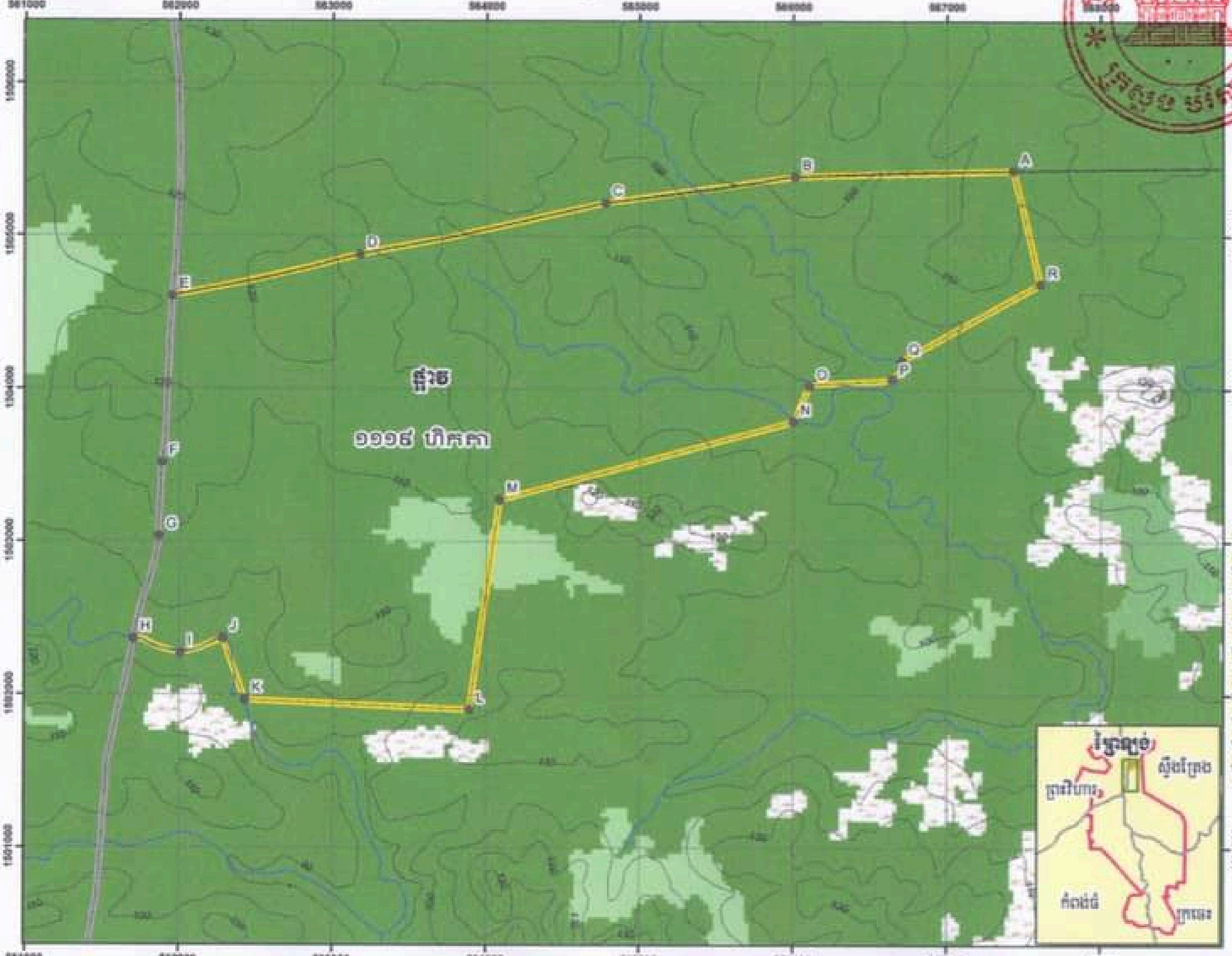

Id	Labal	Coor_X	Coor_Y
1	A	567431	1505429
2	B	566012	1505390
3	C	564775	1505216
4	D	563174	1504877
5	E	561952	1504605
6	F	561886	1503517
7	G	561866	1503035
8	H	561702	1502364
9	I	562008	1502270
10	J	562283	1502368
11	K	562427	1501966
12	L	563888	1501902
13	M	564085	1503274
14	N	565999	1503789
15	O	566102	1504021
16	P	566643	1504067
17	Q	566702	1504187
18	R	567606	1504687

Map Coordinate System
Unit: meter
System: UTM, Zone 48
Datum: WGS 1984