

(ဂ) လုပ်ပြုမိန့်နှင့် လုပ်ကွက်တည်နေရာပြမြေပုံ



ပုံစံ (၄)  
ပူးတွဲ(၁)

၁/၃

ပြည်ထောင်စုသမ္မတမြန်မာနိုင်ငံတော်အစိုးရ  
သတ္တုတွင်းဝန်ကြီးဌာန  
ဝန်ကြီးရုံး  
ဓာတ်သတ္တုအသေးစားထုတ်လုပ်ရန်ခွင့်ပြုမိန့်

ခွင့်ပြုမိန့်အမှတ် ၀၀၈၇/၂၀၁၄ (သက်တမ်းတိုး) ရက်စွဲ၊ ၂၀၁၆ ခုနှစ်၊ ဖေဖော်ဝါရီလ ၁၇ ရက်။  
အောက်ဖော်ပြပါ အဖွဲ့အစည်းအား မြန်မာ့သတ္တုတွင်းဥပဒေအရ အောက်ပါအချက်အလက်များနှင့်အညီ ဓာတ်သတ္တု  
အသေးစားထုတ်လုပ်ရန်ခွင့်ပြုလိုက်သည် -

- ၁။ ခွင့်ပြုမိန့်ရရှိသူ၏
  - (က) အမည်နှင့် နိုင်ငံသားစိစစ်ရေးကတ်ပြားအမှတ်-
    - (ခ) အဖွဲ့အစည်းအမည်နှင့် - ပြည်ထောင်စုသားကုမ္ပဏီလီမိတက်
    - အဖွဲ့အစည်းမှတ်ပုံတင်အမှတ် - ၉၂၂/၂၀၁၀-၂၀၁၁
    - (ဂ) ဆက်သွယ်ရန်နေရပ်လိပ်စာ - အမှတ်(၄၅/၄၆)၊ မြို့သစ်လမ်း၊ မြို့သစ်(၂)ရပ်ကွက်၊
    - တယ်လီဖုန်းအမှတ်၊ ဖက်(စ်) အမှတ် - ချမ်းမြသာစည်မြို့နယ်၊ မန္တလေးတိုင်းဒေသကြီး
    - တဲလက်(စ်) အမှတ် - ဖုန်း - ၀၉-၅၀၄၂၈၈၁
- ၂။ ခွင့်ပြုဧရိယာ၏
  - (က) တည်နေရာ (ကျေးရွာ၊ မြို့နယ်၊ - ရွှေလုပ်ကွက်(YMT-255)၊ ဝါးဖြူတောင်ကျေးရွာအုပ်စု၊
  - ခရိုင်၊ ပြည်နယ်/တိုင်းဒေသကြီး) - ရမည်းသင်းမြို့နယ်၊ မန္တလေးတိုင်းဒေသကြီး
  - (ခ) အကျယ်အဝန်း (စတုရန်းကီလိုမီတာ) - ၂၀ ဧက (၀.၀၈၀၉ - စတုရန်းကီလိုမီတာ)
  - (ဂ) နယ်နိမိတ်သတ်မှတ်ချက် - မြေပုံညွှန်း၊ ၉၃ ဒီ/၇(၈၆၄၇၅၅၊ ၈၆၆၇၅၅၊ ၈၆၆၇၅၀၊ ၈၆၄၇၅၀) (ခွင့်ပြုမိန့်အမှတ်၊ ၀၀၈၇/၂၀၁၄ တွင် ပူးတွဲပါ မြေပုံအကျယ်အဝန်းအတိုင်း)
- ၃။ ခွင့်ပြုဧရိယာ၏နယ်မြေ
  - အုပ်ချုပ်မှုဆိုင်ရာအဖွဲ့အစည်း - ရမည်းသင်းမြို့နယ်အထွေထွေအုပ်ချုပ်ရေးဦးစီးဌာန
- ၄။ တစ်ဆင့်သွားလာဝင်ထွက်ခွင့် - ရမည်းသင်းမြို့နယ်
- ၅။ ခွင့်ပြုသည့်ဓာတ်သတ္တုအမျိုးအစား - ရွှေသတ္တု
- ၆။ ခွင့်ပြုသည့်ဓာတ်သတ္တုတူးဖော်မှုနှင့် ဆင့်တက်ပြုပြင်မှုနည်းစနစ် - ဟင်းလင်းဖွင့်တူးဖော်ခြင်း၊ မြေအောက်တူးဖောက်ခြင်း၊ အမှတ်(၂)သတ္တုတွင်းလုပ်ငန်းမှသဘောတူခွင့်ပြုသောနည်းစနစ် နှင့် မြန်မာ့သတ္တုတွင်းဥပဒေပုဒ်မ ၂(ည)ပါအတိုင်း
- ၇။ ခွင့်ပြုသက်တမ်းကာလ - ဒုတိယအကြိမ်သက်တမ်းတိုး ( ၁ ) နှစ်
- ၈။ စတင်လုပ်ကိုင်ခွင့်ခွင့်ပြုသည့်ရက်စွဲ - ၄ . ၃ . ၂၀၁၆
- ၉။ ခွင့်ပြုမိန့်ကုန်ဆုံးသည့်ရက်စွဲ - ၃ . ၃ . ၂၀၁၇
- ၁၀။ ပုံသေမြေငှားရမ်းခ (Dead Rent) - တစ်စတုရန်းကီလိုမီတာလျှင်တစ်နှစ် ၆၀၀၀၀၀/ရက် ပေးဆောင်ရန်
- ၁၁။ ဓာတ်သတ္တုခွန် - ၅ %
- ၁၂။ စည်းကမ်းချက်များ - တစ်ဖက်ပါစည်းကမ်းချက်များကိုတိကျစွာလိုက်နာရမည်။

သက်တမ်းတိုး ဆောင်ရွက်ခြင်းအား  
၄ - ၁ - ၂၀၁၆ မှ ၁၇ - ၁ - ၂၀၁၇  
အတွင်း ဆောင်ရွက်ရန်ဖြစ်သည်။

  
ပြည်ထောင်စုဝန်ကြီး(ကိုယ်စား)  
(သန်းထွန်းအောင်၊ ဒုတိယဝန်ကြီး)

ပြည်ထောင်စုသားကုမ္ပဏီလီမိတက်သို့ မန္တလေးတိုင်းဒေသကြီး၊ရမည်းသင်းမြို့နယ်၊  
ဝါးဖြူတောင်ကျေးရွာအုပ်စုတွင် ရွှေသတ္တုအသေးစား ထုတ်လုပ်ရန် ခွင့်ပြုသည့်  
ရွှေလုပ်ကွက်(YMT-255)၏ တည်နေရာပြမြေပုံ

မြေပုံအမှတ်၊ 93-D/7

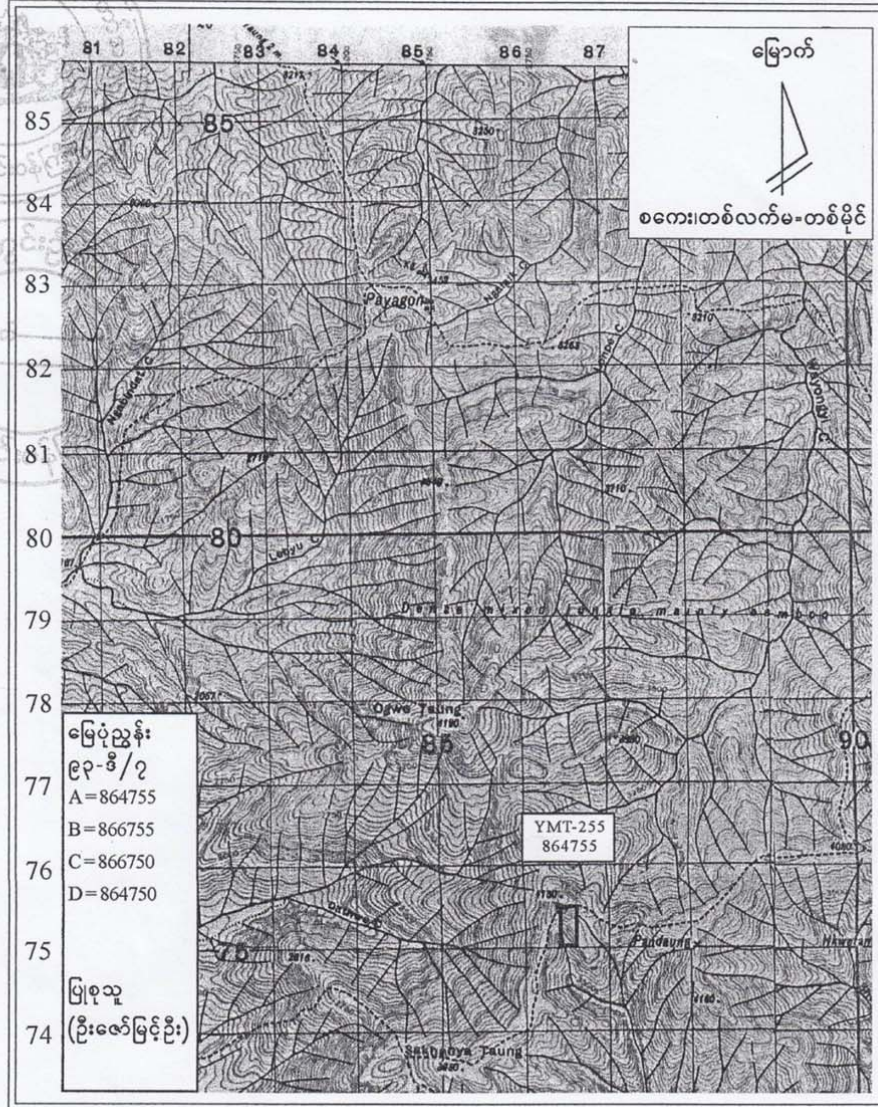

အညွှန်း

စစ်ဆေးသူ

YMT-255 လုပ်ကွက်တည်နေရာ

အတည်ပြုသူ

ဦးစီးဌာန

Handwritten signature and date 1/1/13

(ဃ) အကျယ်အဝန်းပြမြေပုံ

ပြည်ထောင်စုသားကမ္ဘာ့လိမိတက်သို့ မန္တလေးတိုင်းဒေသကြီး၊ရမည်းသင်းမြို့နယ်၊  
ဝါးဖြူတောင်ကျေးရွာအုပ်စုတွင် ရွှေသတ္တုအသေးစား ထုတ်လုပ်ရန် ခွင့်ပြုသည့်  
ရွှေလုပ်ကွက်(YMT-255)၏ ဧရိယာအကျယ်အဝန်းနှင့်ပုံသဏ္ဍာန်ပြမြေပုံ

မြေပုံအမှတ်၊ 93-D/7

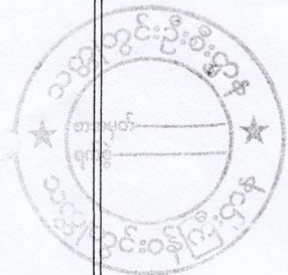
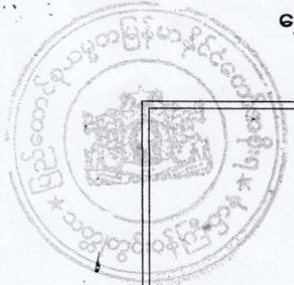

မြောက်



စကေး ၁ လက်မ = ၅၀၀ ပေ

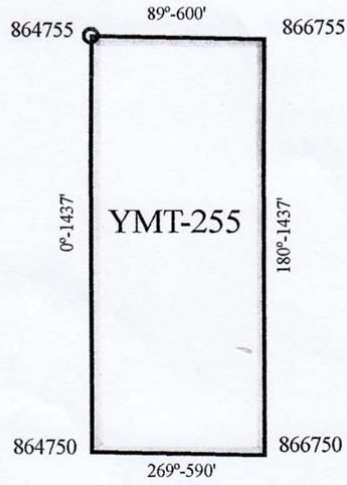

အညွှန်း

စစ်ဆေးသူ

YMT-255 လုပ်ကွက်ဧရိယာ(၂၀)ဧက

အတည်ပြုသူ

Handwritten signature

Handwritten signature and date ၆/၂

ဦးစစ်မှူး

ပြည်ထောင်စုသားကမ္ဘာ့လိမိတက်