



ສາທາລະນະລັດ ປະຊາທິປະໄຕ ປະຊາຊົນລາວ
ສັນຕິພາບ ເອກະລາດ ປະຊາທິປະໄຕ ເອກະພາບ ວັດທະນະຖາວອນ

ແຜນການ

ແກ້ໄຂບັນຫາລະເບີດບໍ່ທັນແຕກ ທີ່ຕົກຄ້າງຢູ່ ສປປ ລາວ
ສຳລັບປີ 2016-2020 ແລະ ວິໄສທັດ ຮອດປີ 2030

ຄະນະກຳມະການຄຸ້ມຄອງແຫ່ງຊາດ
ເພື່ອແກ້ໄຂບັນຫາລະເບີດບໍ່ທັນແຕກ ທີ່ຕົກຄ້າງຢູ່ ສປປ ລາວ, 2016



ສາທາລະນະລັດ ປະຊາທິປະໄຕ ປະຊາຊົນລາວ
ສັນຕິພາບ ເອກະລາດ ປະຊາທິປະໄຕ ເອກະພາບ ວັດທະນະຖາວອນ

ກະຊວງແຮງງານ ແລະ ສະຫວັດດີການສັງຄົມ
ຄະນະກຳມະການຄຸ້ມຄອງແຫ່ງຊາດ ເພື່ອແກ້ໄຂ
ບັນຫາລະເບີດບໍ່ທັນແຕກ ທີ່ຕົກຄ້າງຢູ່ ສປປ ລາວ

ເລກທີ: **02** /ຄຊກລ

ນະຄອນຫລວງວຽງຈັນ, ວັນທີ **23 ກຸມພາ 2017**

ແຜນການ

**ແກ້ໄຂບັນຫາລະເບີດບໍ່ທັນແຕກ ທີ່ຕົກຄ້າງຢູ່ ສປປ ລາວ
ສຳລັບປີ 2016-2020 ແລະ ວິໄສທັດ ຮອດປີ 2030**

ສາລະບານ

I.	ປະຫວັດຄວາມເປັນມາ.....	1
II.	ຕີລາຄາຜົນສໍາເລັດການຈັດຕັ້ງປະຕິບັດແຜນຍຸດທະສາດແຫ່ງຊາດ ແກ້ໄຂບັນຫາລະເບີດບໍ່ທັນແຕກ ໃນໄລຍະ 2011-2015.....	2
	1. ຢືນຢັນຄາດໝາຍແຜນຍຸດທະສາດແຫ່ງຊາດ ວ່າດ້ວຍການແກ້ໄຂບັນຫາລະເບີດບໍ່ທັນແຕກ ສໍາລັບປີ 2011-2020.....	2
	2. ຜົນສໍາເລັດ.....	2
	3. ຂໍ້ຄົງຄ້າງ ແລະ ສາເຫດ.....	9
	4. ບົດຮຽນຖອດຖອນໄດ້.....	10
	5. ສິ່ງທ້າທາຍ.....	10
III.	ແຜນການແກ້ໄຂບັນຫາລະເບີດບໍ່ທັນແຕກ ສໍາລັບປີ 2016-2020.....	11
	1. ບ່ອນອີງ.....	11
	2. ທິດທາງໜ້າທີ່ລວມ.....	11
	3. ຄາດໝາຍຕົ້ນຕໍ.....	11
	4. ວຽກຈຸດສຸມແຕ່ລະດ້ານ.....	12
	5. ວຽກຈຸດສຸມສໍາລັບປີ 2016.....	17
IV.	ວິໄສທັດ ຮອດປີ 2030.....	20
V.	ມາດຕະການ, ກົນໄກການປະຕິບັດ ແລະ ການຕິດຕາມປະເມີນຜົນ.....	21
	ປັນດາເອກະສານຊ້ອນທ້າຍ	
	1. ຕາຕະລາງຕົວຊີ້ວັດຜົນສໍາເລັດ	
	2. ບັນຊີແຂວງ, ເມືອງ ແລະ ບ້ານ ທີ່ມີຮ່ອງຮອຍລະເບີດບໍ່ທັນແຕກຕົກຄ້າງ	

I. ປະຫວັດຄວາມເປັນມາ.

ຖ້າສະເລ່ຍໃສ່ຫົວຄົນແລ້ວ ສປປ ລາວ ເປັນປະເທດທີ່ຖືກຖິ້ມລະເບີດຫຼາຍທີ່ສຸດໃນໂລກ. ໃນສົງຄາມອິນດູຈີນ ໄລຍະແຕ່ປີ 1964 ເຖິງປີ 1973 ປະເທດລາວ ໄດ້ກາຍເປັນສະໝໍລະພູມສູ້ຮົບທາງພາກພື້ນດິນ ແລະທາງອາກາດຢ່າງຮ້າຍແຮງ. ຕາມຂໍ້ມູນທີ່ບັນທຶກໄວ້ ໄດ້ມີການຖິ້ມລະເບີດຫຼາຍກວ່າສອງລ້ານໂຕນ ໃນນັ້ນ ມີບົມໃຫ້ຍປະມານ 4 ລ້ານໜ່ວຍ ແລະ ລະເບີດລູກຫວ່ານ (ທີ່ຮູ້ກັນທົ່ວໄປວ່າ ບົມບີ) ຫຼາຍກວ່າ 270 ລ້ານໜ່ວຍ, ນັກວິຊາການຄາດຄະເນວ່າ ປະມານ 30 ສ່ວນຮ້ອຍຂອງລະເບີດດັ່ງກ່າວ ແມ່ນຍັງບໍ່ທັນແຕກ.

ຍ້ອນລະເບີດລູກຫວ່ານ ຕົກຄ້າງຢ່າງຫຼວງຫຼາຍ ແລະ ກະຈາຍຢູ່ບໍລິເວນກ້ວາງ ຈຶ່ງສົ່ງຜົນກະທົບຕໍ່ຊີວິດຂອງປະຊາຊົນລາວບັນດາເຜົ່າໃນຂອບເຂດທົ່ວປະເທດ, ເຮັດໃຫ້ມີຜູ້ຖືກບາດເຈັບ ແລະ ເສຍຊີວິດ ປະມານ 20,000 ຄົນ ພາຍຫຼັງສົງຄາມໄດ້ສິ້ນສຸດ.

ລະເບີດບໍ່ທັນແຕກ (ລບຕ) ໂດຍສະເພາະແມ່ນລະເບີດລູກຫວ່ານ ຍັງສືບຕໍ່ສົ່ງຜົນກະທົບຢ່າງໜັກໜ່ວງຕໍ່ຊີວິດ ແລະ ຊັບສິນຂອງປະຊາຊົນ ແລະ ເປັນອຸປະສັກຂັດຂວາງການບັນລຸການພັດທະນາຊຸມນະບົດ ແລະ ລຶບລ້າງຄວາມທຸກຍາກ ທີ່ຈະເຮັດໃຫ້ ສປປ ລາວ ສາມາດຫຼຸດພື້ນອອກຈາກສະຖານະພາບປະເທດດ້ອຍພັດທະນາໃນປີ 2020.

ພາຍຫຼັງສົງຄາມໄດ້ສິ້ນສຸດລົງໃນປີ 1975 ລັດຖະບານ ສປປ ລາວ (ລັດຖະບານ) ໄດ້ມີຄວາມພະຍາຍາມໃນການແກ້ໄຂບັນຫາ ລບຕ. ຕົກມາຮອດຊຸມປີ 1990 ການແກ້ໄຂບັນຫາ ລບຕ ແມ່ນເລີ່ມຈາກການຊ່ວຍເຫຼືອຂອງສາກົນ ໂດຍເບື້ອງຕົ້ນຜ່ານອົງການຈັດຕັ້ງທີ່ບໍ່ສັງກັດລັດຖະບານຂອງຕ່າງປະເທດ ແລະ ຕໍ່ມາ ກໍ່ຜ່ານການຊ່ວຍເຫຼືອຂອງປະເທດຕ່າງໆ ແລະ ອົງການ ສປຊ. ໃນປີ 1996 ໂດຍໄດ້ຮັບການສະໜັບສະໜູນຈາກອົງການ ສປຊ ແລະ ອົງການຢູນີເຊບ ລັດຖະບານ ໄດ້ສ້າງຕັ້ງໂຄງການເກັບກູ້ລະເບີດແຫ່ງຊາດ (ຄກລ) ຂຶ້ນ ເພື່ອເຮັດໜ້າທີ່ໃນການເກັບກູ້ ລບຕ ແລະ ດຳເນີນການໂຄສະນາສຶກສາຄວາມສ່ຽງຈາກ ລບຕ ໃຫ້ປະຊາຊົນລາວບັນດາເຜົ່າ.

ຕົກມາປີ 2003, ແຜນຍຸດທະສາດແຫ່ງຊາດ ເພື່ອການແກ້ໄຂບັນຫາ ລບຕ ທີ່ຕົກຄ້າງຢູ່ ສປປ ລາວ ທີ່ໃສ່ຊື່ວ່າ “ເສັ້ນທາງກ້າວສູ່ຄວາມປອດໄພ” ສຳລັບປີ 2003-2013 ໄດ້ຖືກຮັບຮອງ. ຫຼັງຈາກນັ້ນ, ຄະນະກຳມະການຄຸ້ມຄອງແຫ່ງຊາດ ເພື່ອແກ້ໄຂບັນຫາ ລບຕ ທີ່ຕົກຄ້າງຢູ່ ສປປ ລາວ (ຄຊກລ) ໄດ້ຖືກສ້າງຕັ້ງຂຶ້ນ ເພື່ອເຮັດໜ້າທີ່ໃນການຊີ້ນຳ, ຄຸ້ມຄອງ ແລະ ປະສານງານກ່ຽວກັບກິດຈະກຳທັງໝົດທີ່ກ່ຽວຂ້ອງກັບການແກ້ໄຂບັນຫາ ລບຕ ໃນຂອບເຂດທົ່ວປະເທດ. ພ້ອມນັ້ນ, ກໍ່ເກີດມີຫຼາຍອົງການປະຕິບັດງານ (ອົງການປະຕິບັດງານໝາຍເຖິງອົງການປະຕິບັດເຮັດໜ້າທີ່ສຳຫຼວດ-ກວດກູ້, ໂຄສະນາທີ່ມາ ແລະ ຜົນຮ້າຍ ແລະ ຊ່ວຍເຫຼືອຜູ້ຖືກເຄາະຮ້າຍຈາກ ລບຕ ແລະ ບັນດາບໍລິສັດເກັບກູ້ ລບຕ) ປະຕິບັດການແກ້ໄຂບັນຫາ ລບຕ ຢູ່ໃນ ສປປ ລາວ.

ສິ່ງທີ່ໜ້າເປັນຫ່ວງແມ່ນ ປະຊາຊົນລາວບັນດາເຜົ່າ ຍັງໄດ້ຮັບຜົນກະທົບຢ່າງຮ້າຍແຮງຈາກ ລບຕ ເຖິງແມ່ນວ່າ ສົງຄາມໄດ້ສິ້ນສຸດລົງແລ້ວກໍ່ຕາມ ແຕ່ກໍ່ຍັງມີຜູ້ຖືກບາດເຈັບ ແລະ ເສຍຊີວິດ ໂດຍສະເພາະແມ່ນລະເບີດລູກຫວ່ານ ທີ່ຍັງຕົກຄ້າງ ເປັນຈຳນວນຫຼາຍຢູ່ໃນ ສປປ ລາວ ແລະ ຢູ່ໃນບັນດາປະເທດໃນໂລກ. ດັ່ງນັ້ນ, ລັດຖະບານລາວ ຈຶ່ງມີຄວາມຕັ້ງໜ້າສະໜັບສະໜູນສິນທິສັນຍາຕ້ານລະເບີດລູກຫວ່ານ. ໃນເດືອນທັນວາ 2008, ລັດຖະບານ ໄດ້ພິຈາລະນາລົງນາມໃນສິນທິສັນຍາຕ້ານລະເບີດລູກຫວ່ານ ເປັນປະເທດທີສອງ ຮອງຈາກປະເທດເຈົ້າພາບນໍອກແວ ແລະ ໃຫ້ສັດຕະຍາບັນແກ່ສິນທິສັນຍາດັ່ງກ່າວໃນເດືອນມີນາ 2009. ຫຼັງຈາກນັ້ນ, ກອງປະຊຸມລັດພາຄີຄັ້ງທຳອິດຂອງສິນທິສັນຍາຕ້ານລະເບີດລູກຫວ່ານ ກໍ່ໄດ້ຈັດຂຶ້ນຢູ່ທີ່ນະຄອນຫຼວງວຽງຈັນ ໃນເດືອນພະຈິກ 2010 ໂດຍການເປັນເຈົ້າພາບຂອງ ສປປ ລາວ.

ສິນທິສັນຍາວ່າດ້ວຍການຕ້ານລະເບີດລູກຫວ່ານ ແມ່ນເອກະສານສຳຄັນໃນການສະໜອງທິດທາງໃນການແກ້ໄຂບັນຫາ ລບຕ. ສິນທິສັນຍາສະບັບນີ້ ສະໜອງກອບໄລຍະເວລາໃນການກວດກູ້ ແລະ ທຳລາຍລະເບີດລູກຫວ່ານ ທີ່ຍັງຕົກຄ້າງ, ຮຽກຮ້ອງໃຫ້ມີການສະໜອງການຊ່ວຍເຫຼືອໃຫ້ແກ່ຜູ້ຖືກເຄາະຮ້າຍ ແລະ ເປັນພື້ນຖານໃນ

ການຮ່ວມມືສາກົນ ແລະ ການຊ່ວຍເຫຼືອ ເພື່ອປະຕິບັດພັນທະຕ່າງໆທີ່ລະບຸໄວ້ໃນສົນທິສັນຍາຕ້ານລະເບີດລູກຫວ່ານ. ລັດຖະບານລາວ ເປັນປະເທດນຳໜ້າໃນການໂຄສະນາລະດົມຂົນຂວາຍການຈັດຕັ້ງປະຕິບັດສົນທິສັນຍາຕ້ານລະເບີດລູກຫວ່ານ ໃນບັນດາປະເທດໃນໂລກ.

ໃນເດືອນມັງກອນ 2008 ລັດຖະບານ ໄດ້ລົງນາມໃນສົນທິສັນຍາວ່າດ້ວຍສິດທິຂອງຄົນພິການ. ສົນທິສັນຍາດັ່ງກ່າວ ແມ່ນສະໜອງກອບແຜນວຽກໂດຍລວມເພື່ອສະໜັບສະໜູນຄວາມຕ້ອງການຂອງຄົນພິການ ແລະ ໂຄສະນາສິດທິຂອງເຂົາເຈົ້າ, ຊຶ່ງລວມທັງຄວາມຕ້ອງການ ແລະ ສິດທິຂອງຜູ້ທີ່ຖືກເຄາະຮ້າຍຈາກ ລບຕ ແລະ ເປັນການສະໜັບສະໜູນການປະຕິບັດພັນທະສາກົນ ພາຍໄຕ້ມາດຕາທີ 5 ຂອງສົນທິສັນຍາຕ້ານລະເບີດລູກຫວ່ານ.

ໃນເດືອນມິຖຸນາ 2012 ລັດຖະບານ ໄດ້ຮັບຮອງແຜນຍຸດທະສາດແຫ່ງຊາດ ແກ້ໄຂບັນຫາ ລບຕ ທີ່ຕົກຄ້າງຢູ່ ສປປ ລາວ ສະບັບທົບທວນຄືນ ທີ່ໃສ່ຊື່ວ່າ “ເສັ້ນທາງກ້າວສູ່ຄວາມປອດໄພ II” ເພື່ອເປັນທິດທາງໃນການແກ້ໄຂບັນຫາ ລບຕ ຮອດປີ 2020. ແຜນຍຸດທະສາດສະບັບນີ້ ສ້າງຂຶ້ນ ເພື່ອເຊື່ອມໂຍງແຜນແກ້ໄຂບັນຫາ ລບຕ ຕິດພັນກັບແຜນພັດທະນາເສດຖະກິດ-ສັງຄົມແຫ່ງຊາດ ຄັ້ງທີ VII ແນໃສ່ໃຫ້ວຽກງານແກ້ໄຂບັນຫາ ລບຕ ມີບົດບາດສະໜັບສະໜູນການພັດທະນາຫຼາຍຂຶ້ນກວ່າເກົ່າ.

II. ຕີລາຄາຜົນສຳເລັດການຈັດຕັ້ງປະຕິບັດແຜນຍຸດທະສາດແຫ່ງຊາດ ແກ້ໄຂບັນຫາ ລບຕ ໃນໄລຍະ 2011-2015.

1. ຍືນຍັນຄາດໝາຍແຜນຍຸດທະສາດແຫ່ງຊາດ ແກ້ໄຂບັນຫາ ລບຕ ສຳລັບປີ 2011-2020.

- 1.1. ຫຼຸດຜ່ອນຈຳນວນຜູ້ຖືກເຄາະຮ້າຍຈາກ ລບຕ ຈາກ 300 ຄົນ ລົງຕໍ່າກ່ວາ 75 ຄົນຕໍ່ປີ.
- 1.2. ຮັບປະກັນການປົ່ນປົວທາງການແພດ ແລະ ການຟື້ນຟູສຸຂະພາບຂອງຜູ້ລອດຊີວິດຈາກອຸບັດເຫດຈາກ ລບຕ ຢ່າງສອດຄ່ອງກັບສົນທິສັນຍາສາກົນ.
- 1.3. ປົດປ່ອຍເນື້ອທີ່ດິນ ທີ່ເປັນບູລິມະສິດ ແລະ ເກັບກູ້ ລບຕ ຕາມມາດຕະຖານແຫ່ງຊາດ ແລະ ພັນທະສົນທິສັນຍາສາກົນ.
- 1.4. ຮັບປະກັນປະສິດທິພາບການນຳພາ, ການປະສານງານ ແລະ ການຈັດຕັ້ງປະຕິບັດແຜນຍຸດທະສາດແຫ່ງຊາດ ແກ້ໄຂບັນຫາ ລບຕ.
- 1.5. ສ້າງຂີດຄວາມອາດສາມາດແຫ່ງຊາດທີ່ຍືນຍົງ ໂດຍໃຫ້ເປັນໜ້າທີ່ປົກກະຕິຂອງສະຖາບັນການຈັດຕັ້ງຂອງລັດຖະບານ.
- 1.6. ຮັບປະກັນການປະຕິບັດພັນທະໃນສົນທິສັນຍາສາກົນ.

2. ຜົນສຳເລັດ.

2.1. ວຽກງານໂຄສະນາສຶກສາຄວາມສ່ຽງຈາກ ລບຕ.

- ໄດ້ສຳເລັດການຄົ້ນຄ້ວາສ້າງຮ່າງຄຳສັ່ງນາຍົກ ວ່າດ້ວຍການເພີ່ມທະວີການໂຄສະນາທີ່ມາ ແລະ ຄວາມອັນຕະລາຍຂອງ ລບຕ.
- ໄດ້ສຳເລັດການປະເມີນຜົນ ກ່ຽວກັບການຮັບຮູ້, ພຶດຕິກຳ ແລະ ທັດສະນະຄະຕິຂອງກຸ່ມສ່ຽງຕໍ່ການເກີດອຸບັດເຫດຈາກ ລບຕ.
- ໄດ້ສົມທົບກັບກະຊວງສຶກສາທິການ ແລະ ກິລາ ປັບປຸງ ແລະ ຈັດພິມປຶ້ມຫຼັກສູດວິຊາ ລບຕ ຈຳນວນ 4,515 ຊຸດ ໂດຍການຊ່ວຍເຫຼືອຂອງອົງການຢູນິເຊບ 1,000 ຊຸດ, ອົງການແມັກ 400 ຊຸດ, ອົງການເຫັດໄອ 1,000 ຊຸດ, ອົງການກອຍກາ 2,115 ຊຸດ; ນຳໄປສອນຢູ່ໃນໂຮງຮຽນຊັ້ນປະຖົມເປົ້າໝາຍຢູ່ 9 ແຂວງ, 42 ເມືອງ, 710 ໂຮງຮຽນຊັ້ນປະຖົມ ມີນັກຮຽນທີ່ໄດ້ຮຽນກ່ຽວກັບວິຊາ ລບຕ ຈຳນວນ 217,862 ຄົນ; ໄດ້ຝຶກຄູສອນຢູ່ໃນວິທະຍາໄລຄູ 8 ແຫ່ງ ມີຄູທີ່ໄດ້ຮຽນວິທີສອນວິຊາ ລບຕ ຈຳນວນ 8,184 ຄົນ.

- ໄດ້ປະສານກັບກະຊວງຖະແຫຼງຂ່າວ, ວັດທະນະທຳ ແລະ ທ່ອງທ່ຽວ ດຳເນີນລາຍການວິທະຍຸຊຸມຊົນ ກ່ຽວກັບທີ່ມາ ແລະ ຄວາມອັນຕະລາຍຂອງ ລບຕ ຢູ່ແຂວງຄຳມ່ວນ, ສາລະວັນ, ເຊກອງ ແລະ ຈຳປາສັກ, ຊຶ່ງມີປະຊາຊົນສາມາດເຂົ້າເຖິງລາຍການວິທະຍຸດັ່ງກ່າວໄດ້ 100 ສ່ວນຮ້ອຍ ແລະ ຍັງສາມາດກວມແຂວງໃກ້ຄຽງອີກຕື່ມ. ນອກຈາກນັ້ນ, ຍັງໄດ້ເປີດສະປອດໂຄສະນາກ່ຽວກັບ ລບຕ ທີ່ໄດ້ເກີດອຸບັດເຫດຂຶ້ນໃນແຕ່ລະຄັ້ງຢູ່ບັນດາແຂວງດັ່ງກ່າວ.

- ໄດ້ດຳເນີນການປະເມີນຄວາມສາມາດອາສາສະໝັກບ້ານຂອງ ຄກລ ຢູ່ແຂວງຫົວພັນ, ຊຽງຂວາງ, ຄຳມ່ວນ ແລະ ສະຫວັນນະເຂດ.

- ໄດ້ປະສານກັບ ຄກລ, ອົງການເອັດສ໌ໂອເອັດສ໌, ອົງການແມັກ, ອົງການເຫັດໄອ, ອົງການເວີອິດູເຄເຊັ້ນ, ອົງການດີຊີເອ, ອົງການຊີອາເອັດສ໌, ອົງການແຄນາງຊາດ ແລະ ບັນດາບໍລິສັດເກັບກູ້ ລບຕ ດຳເນີນການໂຄສະນາທີ່ມາ ແລະ ຄວາມອັນຕະລາຍຈາກ ລບຕ ຢູ່ໂຮງຮຽນ ແລະ ຊຸມຊົນທີ່ມີຜົນກະທົບຢູ່ 12,000 ກວ່າແຫ່ງ, ຊຶ່ງມີຜູ້ໄດ້ຮັບຜົນປະໂຫຍດທັງໝົດ 1,6 ລ້ານກວ່າຄົນ ໃນນັ້ນ ມີເດັກນ້ອຍ 1,2 ລ້ານກວ່າຄົນ ແລະ ຜູ້ໃຫຍ່ 4 ແສນກວ່າຄົນ.

ຜ່ານຈາກການດຳເນີນການໂຄສະນາທີ່ມາ ແລະ ຄວາມອັນຕະລາຍຂອງ ລບຕ ຂອງທັງພາກລັດ ແລະ ເອກະຊົນດັ່ງກ່າວຂ້າງເທິງ ໄດ້ເຮັດໃຫ້ຜູ້ຖືກເຄາະຮ້າຍຈາກ ລບຕ* ຫຼຸດລົງຈາກ 300 ຄົນ ໃນເມື່ອກ່ອນ ລົງເປັນ 50 ຄົນໂດຍສະເລ່ຍ.

* ກຽບສະແດງຈຳນວນອຸບັດເຫດ (ຄັ້ງ) ແລະ ຜູ້ຖືກເຄາະຮ້າຍຈາກ ລບຕ (ຄົນ) ແຕ່ປີ 2011-2015

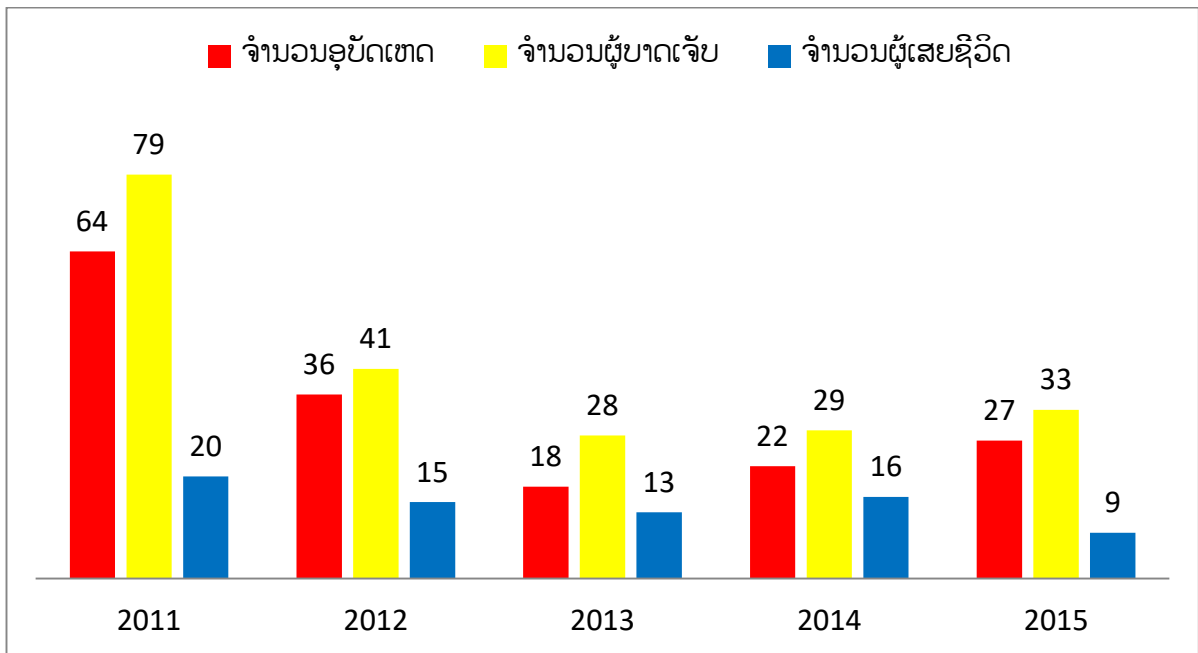

2.2. ວຽກງານຊ່ວຍເຫຼືອຜູ້ລອດຊີວິດຈາກ ລບຕ.

- ໄດ້ຮັບຮອງ ແລະ ປະກາດໃຊ້ແຜນຍຸດທະສາດຊ່ວຍເຫຼືອຜູ້ຖືກເຄາະຮ້າຍຈາກ ລບຕ ສຳລັບປີ 2014-2020.

- ໄດ້ຕິດຕາມ, ເກັບກຳຂໍ້ມູນຜູ້ຖືກເຄາະຮ້າຍຈາກ ລບຕ ໃນທົ່ວປະເທດ ທີ່ເກີດຂຶ້ນໃໝ່ແຕ່ປີ 2009 ເຖິງປະຈຸບັນ ມີ 319 ຄັ້ງ ລວມມີຜູ້ຖືກເຄາະຮ້າຍ 522 ຄົນ ໃນນັ້ນ ບາດເຈັບ 391 ຄົນ ແລະ ເສຍຊີວິດ 131 ຄົນ. ປະຈຸບັນດຽວນີ້ ມີຜູ້ລອດຊີວິດຈາກ ລບຕ ທັງໝົດປະມານ 20 ພັນກວ່າຄົນ.

- ສຳເລັດການວິເຄາະຂໍ້ມູນຄວາມຕ້ອງການຂອງຜູ້ລອດຊີວິດຈາກ ລບຕ ຢູ່ 10 ແຂວງ ຈຳນວນ 9,000 ຄົນ. ພ້ອມນັ້ນ, ຍັງໄດ້ສະໜອງຂໍ້ມູນຜູ້ຖືກເຄາະຮ້າຍຈາກ ລບຕ ໃຫ້ແກ່ພາກສ່ວນກ່ຽວຂ້ອງ ຢ່າງເປັນປົກກະຕິ.

- ໄດ້ສໍາເລັດການຝຶກອົບຮົມໃຫ້ຜູ້ປະສານງານຂັ້ນທ້ອງຖິ່ນ ເພື່ອຕິດຕາມລາຍງານການເກີດອຸບັດເຫດ ແລະ ຜູ້ຖືກເຄາະຮ້າຍຈາກ ລບຕ ຢູ່ 10 ແຂວງຄື: ແຂວງຫົວພັນ, ຊຽງຂວາງ, ຫຼວງພະບາງ, ບໍລິຄໍາໄຊ, ຄໍາມ່ວນ, ສະຫວັນນະເຂດ, ສາລະວັນ, ຈໍາປາສັກ, ເຊກອງ ແລະ ອັດຕະປື.

- ໄດ້ປະສານກັບກະຊວງສາທາລະນະສຸກ ເພື່ອຂໍການຊ່ວຍເຫຼືອຈາກ ສປປ ຈີນ ໃນນີ້ ມີລິດນໍາສິ່ງຄົນເຈັບ 10 ຄົນ, ຕຽນອນຄົນເຈັບ 35 ໜ່ວຍ, ໂຕະຜ່າຕັດ 4 ຊຸດ ແລະ ເຄື່ອງມືການແພດຈໍານວນໜຶ່ງ. ເຄື່ອງດັ່ງກ່າວ ໄດ້ນໍາໄປມອບໃຫ້ທ້ອງຖິ່ນຄື: ລິດນໍາສິ່ງຄົນເຈັບໃຫ້ໂຮງໝໍເມືອງກ່ວນ ແຂວງຫົວພັນ 1 ຄົນ, ໂຮງໝໍເມືອງບົວລະພາ ແຂວງຄໍາມ່ວນ 1 ຄົນ, ໂຮງໝໍເມືອງນອງ ແຂວງສະຫວັນນະເຂດ 1 ຄົນ, ໂຮງໝໍເມືອງໂພນໄຊ ແຂວງຫຼວງພະບາງ 1 ຄົນ, ໂຮງໝໍເມືອງສະໝ້ວຍ ແຂວງສາລະວັນ 1 ຄົນ, ໂຮງໝໍແຂວງໄຊສົມບູນ 1 ຄົນ, ກອງເກັບກູ້ລະເບີດມະນຸດສະທໍາ ກະຊວງປ້ອງກັນປະເທດ 3 ຄົນ ແລະ ຄກລ 1 ຄົນ. ນອກນີ້, ຍັງໄດ້ເອົາຕຽນອນຄົນເຈັບມອບໃຫ້ໂຮງໝໍແຂວງຄໍາມ່ວນ ແລະ ສະຫວັນນະເຂດ. ສ່ວນອຸປະກອນການແພດ ແມ່ນໄດ້ນໍາໄປມອບໃຫ້ບັນດາໂຮງໝໍດັ່ງກ່າວ ຂ້າງເທິງ.

- ໄດ້ປະສານກັບກະຊວງສາທາລະນະສຸກ ບົນບົວຜູ້ລອດຊີວິດຈາກ ລບຕ ພາຍຫຼັງອຸບັດເຫດ 410 ຄົນ, ອົງການເວີອິດູເຄເຊັ້ນ, ຄິວແອວເອ ແລະ ເຫັດໄອ ໃຫ້ການສະໜັບສະໜູນ; ພື້ນຟູສຸຂະພາບໃຫ້ຜູ້ລອດຊີວິດຈາກ ລບຕ 3,143 ຄົນ (ລວມທັງຄົນພິການທົ່ວໄປ), ສູນພື້ນຟູໜ້າທີ່ການ ແລະ ອົງການໂຄບ ໃຫ້ການສະໜັບສະໜູນ; ປະກອບອາຊີບໃຫ້ຜູ້ຖືກເຄາະຮ້າຍຈາກ ລບຕ 1,257 ຄົນ, ອົງການເວີອິດູເຄເຊັ້ນ, ຄິວແອວເອ, ເຫັດໄອ, ອົງການກາແດງລາວ ແລະ ກາແດງສາກົນ ໃຫ້ການສະໜັບສະໜູນ; ໃຫ້ທຶນການສຶກສາແກ່ຜູ້ລອດຊີວິດ 166 ຄົນ, ອົງການເວີອິດູເຄເຊັ້ນ ແລະ ຄິວແອວເອ ໃຫ້ການສະໜັບສະໜູນ ແລະ ຝຶກອົບຮົມການປະຖົມພະຍາບານຂັ້ນຕົ້ນ 107 ບ້ານ, ອົງການເວີອິດູເຄເຊັ້ນ ແລະ ຊີອາເອັດສ໌ ໃຫ້ການສະໜັບສະໜູນ.

2.3. ວຽກງານສໍາຫຼວດ ແລະ ກວດກູ້ ລບຕ.

- ໄດ້ປະກາດໃຊ້ລະບຽບການສໍາຫຼວດ ລບຕ ຕົກຄ້າງຢູ່ ສປປ ລາວ.

- ໄດ້ປະສານກັບ ຄກລ, ອົງການແມັກ, ອົງການເອັນພີເອ, ອົງການເຮໂລທູດ ແລະ ອົງການເຫັດໄອ ດໍາເນີນການສໍາຫຼວດບໍ່ແມ່ນວິຊາການ ແລະ ວິຊາການ ຢູ່ແຂວງຫົວພັນ, ຊຽງຂວາງ, ຫຼວງພະບາງ, ຄໍາມ່ວນ, ສະຫວັນນະເຂດ, ສາລະວັນ, ຈໍາປາສັກ, ເຊກອງ ແລະ ອັດຕະປື ສາມາດຢັ້ງຢືນພື້ນທີ່ ລບຕ ຕົກຄ້າງໄດ້ທັງໝົດ 3,783 ພື້ນທີ່, ກວມເອົາ 15,219 ເຮັກຕາ.

- ຄກລ ໄດ້ຮ່ວມກັບບໍລິສັດໂກມາຊຸຂອງຢີປຸ່ນ ທົດລອງລົດໜັກທໍາລາຍລະເບີດລູກຫວ່ານ 2 ຄັ້ງ; ຄກລ ທົດລອງລົດໜັກຕັດຫຍ້າ, ຕັດບົ່ມໃຫ້ຍດ້ວຍເລື້ອຍ ແລະ ຮ່ວມກັບບໍລິສັດເອັມເອັມຈີ ທົດລອງເຄື່ອງກວດລະເບີດ; ອົງການເອັນພີເອ ທົດລອງນໍາໃຊ້ໝາດົມກິ່ນລະເບີດ.

- ໄດ້ປະສານກັບຄະນະພັດທະນາຊືນນະບົດ ແລະ ລົບລ້າງຄວາມທຸກຍາກຂັ້ນສູນກາງ (ຄພທສ) ສ້າງແຜນສໍາຫຼວດ ແລະ ກວດກູ້ ລບຕ ຮັບໃຊ້ຈຸດສຸມພັດທະນາຕ່າງໆຂອງສູນກາງ ແລະ ທ້ອງຖິ່ນ ລວມທັງໝົດ 64 ຈຸດສຸມ ແລະ 167 ໂຄງການຈັດສັນພູມລໍາເນົາຄົງທີ່.

- ໄດ້ປະສານກັບອົງການປະຕິບັດງານ ດໍາເນີນການກວດກູ້ ລບຕ ໄດ້ 29,701 ເຮັກຕາ ໃນນີ້ ດິນກະສິກໍາ 18,541 ເຮັກຕາ ແລະ ດິນພັດທະນາ 11,160 ເຮັກຕາ; ໄດ້ທໍາລາຍ ລບຕ ທັງໝົດໄດ້ 552,968 ໜ່ວຍ ໃນນີ້ ບົມໃຫ້ຍ 1,489 ໜ່ວຍ, ລະເບີດລູກຫວ່ານ 259,421 ໜ່ວຍ, ມິນ 837 ໜ່ວຍ ແລະ ສໍາພາວຸດອື່ນໆ 291,221 ຫົວໜ່ວຍ. ຜົນງານລະອຽດສະແດງຢູ່ຕາຕະລາງຂ້າງລຸ່ມນີ້:

*ຕົວເລກຜົນສໍາເລັດຂອງການກວດກຳ ແລະ ທໍາລາຍ ລບຕ ຂອງບັນດາອົງການປະຕິບັດງານ ແຕ່ປີ 2011-2015

ລຳດັບ	ຊື່ອົງການ	ເນື້ອທີ່ ກະສິກໍາ (ເຮັກຕາ)	ເນື້ອທີ່ພັດ ທະນາ (ເຮັກຕາ)	ລວມ	ບົມໃຫ່ຍ	ລະເບີດ ລູກຫວ່ານ	ລະເບີດ ຝັງດິນ	ສໍາພາ ຈຸດອື່ນໆ	ລວມ
1	ຄກລ	12,186	2,320	14,506	976	149,171	714	243,317	394,178
2	ເອັນພີເອ	317	124	441	55	35,586	0	5,860	41,501
3	ແມັກ	2,752	267	3,019	80	41,752	88	14,699	56,619
4	ເຫັດໄອ	127	65	192	134	6,371	10	7,654	14,169
5	ເຮໂລທູາດ	227	29	256	95	12,626	0	5,677	18,398
6	ໂຊດີ	396	98	494	34	3,902	0	1,961	5,897
7	ອາໂປໂປ	12	0	12	0	1,117	1	47	1,165
8	ອາສາ	0	169	169	0	78	0	128	206
9	ພີເອັດສ໌ດີ	574	29	603	0	669	0	272	941
10	ເອັດສ໌ບີເຫັດ	1,115	484	1599	4	1,298	18	51	1,371
11	ລາວບີເອັດສ໌ ແອວ	21	1,388	1409	7	715	0	372	1,094
12	ແອວເອຢູ ເອັນຊີ	0	975	975	0	0	0	1	1
13	ອອດລາວ	0	661	661	0	2	0	2	4
14	ອຸມມາ	627	0	627	2	593	0	25	620
15	ແສງເພັດ	0	1,458	1,458	2	320	0	501	823
16	ເອັກທິດີ	15	242	257	0	0	0	0	0
17	ທິເຫັດບີ	0	150	150	0	0	0	0	0
18	ແບັກເທັກ	0	119	119	20	1,044	6	1,029	2,099
19	ມິວເຊີດສ໌	0	842	842	38	1,762	0	4,019	5,819
20	ພີຊີແອວ	32	111	143	4	179	0	66	249
21	ເອັມເອັມຈີ	140	1,630	1,770	38	2,236	0	5,540	7,814
ລວມ		18,541	11,160	29,701	1,489	259,421	837	291,221	552,968

2.4. ວຽກບໍລິຫານຄຸ້ມຄອງ.

2.4.1. ວຽກຂໍ້ມູນຂ່າວສານ:

- ໄດ້ພັດທະນາລະບົບການເກັບກຳ, ການຄົ້ນຄ້ວາວິໄຈຂໍ້ມູນ ລບຕ ແລະ ສາມາດສະໜອງຂໍ້ມູນ ລບຕ ໃຫ້ພາຍໃນ ແລະ ຕ່າງປະເທດ ໄດ້ດີພໍສົມຄວນ.
- ໄດ້ຕິດຕັ້ງລະບົບຕິດຕາມທາງໄກ (ລິໂມດເອກເຊດສ໌) ກ່ຽວກັບການປ້ອນຂໍ້ມູນ ແລະ ແກ້ໄຂບັນຫາ ຖານຂໍ້ມູນ ລບຕ ແຫ່ງຊາດ ໃຫ້ບັນດາອົງການປະຕິບັດງານ.
- ໄດ້ຝຶກອົບຮົມການນຳໃຊ້ລະບົບອິມສະມາ (ຖານຂໍ້ມູນ ລບຕ ແຫ່ງຊາດ) ໃຫ້ບັນດາອົງການປະຕິບັດ ງານ ແລະ ບໍລິສັດເກັບກຳ ລບຕ ລວມທັງໝົດ (22 ພາກສ່ວນ) ໃນທົ່ວປະເທດ.
- ໄດ້ຕິດຕາມຊ່ວຍເຫຼືອບັນດາອົງການປະຕິບັດງານກ່ຽວກັບການປ້ອນຂໍ້ມູນ ລບຕ ເຂົ້າໃນລະບົບຖານ ຂໍ້ມູນ ລບຕ ແຫ່ງຊາດ ລວມທັງໝົດ 23 ຄັ້ງ. ປະຈຸບັນດຽວນີ້ ມີ 17 ໃນ 22 ອົງການປະຕິບັດງານ ສາມາດສົ່ງຂໍ້ ມູນການປະຕິບັດງານຂອງຕົນເຂົ້າຖານຂໍ້ມູນ ລບຕ ແຫ່ງຊາດ ຢ່າງເປັນປົກກະຕິ.

- ໄດ້ສົມທົບກັບສູນຈີໄອຊີເຫັດດີຂອງສະວິດເຊີແລນ ຍົກລະດັບລະບົບຖານຂໍ້ມູນ ລບຕ ແຫ່ງຊາດ ໃຫ້ ທັນສະໄໝກວ່າເກົ່າ (ອີມສະມາ ເວີເຊັ່ນ 6).

2.4.2. ວຽກຄຸ້ມຄອງກວດກາຄຸນນະພາບ ແລະ ຝຶກອົບຮົມ:

- ໄດ້ປັບປຸງມາດຕະຖານແຫ່ງຊາດ ກ່ຽວກັບການແກ້ໄຂບັນຫາ ລບຕ ຢູ່ ສປປ ລາວ ບົດທີ 2 ກ່ຽວກັບ ການອອກໃບຢັ້ງຢືນໃຫ້ບັນດາອົງການປະຕິບັດງານ ໃຫ້ສອດຄ່ອງຕາມຄວາມເປັນຈິງໃນປະຈຸບັນ.
- ໄດ້ປັບປຸງຫຼັກສູດການຮຽນ-ການສອນ ກ່ຽວກັບການເກັບກູ້ ແລະ ທຳລາຍ ລບຕ.
- ໄດ້ອອກໜັງສືຢັ້ງຢືນໃໝ່ໃຫ້ອົງການປະຕິບັດງານ 7 ສະບັບ ແລະ ໄດ້ຕໍ່ໜັງສືຢັ້ງຢືນ 14 ສະບັບ.
- ໄດ້ລົງຕິດຕາມການປະຕິບັດໜ້າທີ່ຂອງອົງການປະຕິບັດງານ 59 ຄັ້ງ.
- ໄດ້ຝຶກອົບຮົມວິຊາກວດກູ້ ແລະ ທຳລາຍ ລບຕ 243 ຄົນ ໃນນັ້ນ ວິຊາການຂັ້ນ 1 ມີ 107 ຄົນ, ຂັ້ນ 2 ມີ 16 ຄົນ, ຂັ້ນ 3 ມີ 27 ຄົນ ແລະ ຂັ້ນ 4 ມີ 27 ຄົນ.
- ໄດ້ພັດທະນາກຳລັງເກັບກູ້ມະນຸດສະທຳຂອງກອງທັບ ໂດຍຝຶກຢູ່ພາຍໃນປະເທດ 3 ທົມ ແລະ ສົ່ງໄປ ຍົກລະດັບຢູ່ ສປ ຈີນ ແລະ ລາດຊະອານາຈັກໄທ ລວມທັງໝົດ 37 ຄົນ.

2.4.3. ວຽກແຜນການ ແລະ ປະຊາສຳພັນ:

- ໄດ້ປະສານກັບສົມວນຊົນ ລົງເກັບກຳຂ່າວກ່ຽວກັບທີ່ມາ ແລະ ຜົນຮ້າຍຂອງ ລບຕ ຢູ່ບັນດາແຂວງທີ່ມີ ລບຕ ຕົກຄ້າງ ຈຳນວນ 5 ຄັ້ງ.
- ໄດ້ນຳພາບັນດາປະເທດຜູ້ໃຫ້ທຶນ ລົງຢ້ຽມຢາມສະໜາມກວດກູ້ ລບຕ ເນື່ອງໃນໂອກາດທີ່ມາຮ່ວມ ກອງປະຊຸມໂຕະມົນປະຈຳປີຢູ່ ສປປ ລາວ.
- ໄດ້ປັບປຸງສີ່ໂຄສະນາຕ່າງໆເຊັ່ນ: ເວບໄຊ້, ໃບປິວ, ແຜ່ນພັບ, ປຶ້ມບົດລາຍງານ ແລະ ອື່ນໆ. ພ້ອມທັງ ມີການວາງສະແດງຜົນງານການເຄື່ອນໄຫວວຽກງານ ລບຕ ຢູ່ໃນກອງປະຊຸມຕ່າງໆ ທັງພາຍໃນ ແລະ ຕ່າງປະເທດ.
- ຈັດພິທີສະເຫຼີມສະຫຼອງວັນຕ້ານລະເບີດຝັງດິນສາກົນ ແລະ ວັນມິຜົນບັງຄັບໃຊ້ສິນທິສັນຍາລະເບີດ ລູກຫວ່ານທຸກໆປີ.
- ໄດ້ສ້າງແຜນການແຕ່ລະໄລຍະ, ຊຸກຍູ້ຕິດຕາມ ແລະ ລາຍງານໃຫ້ແກ່ລັດຖະບານ ແລະ ປະເທດຜູ້ໃຫ້ ທຶນຢ່າງເປັນປົກກະຕິ.
- ໄດ້ຈັດກອງປະຊຸມຕ່າງໆເຊັ່ນ: ກອງປະຊຸມຄະນະຊີ້ນຳໂຄງການສ້າງຄວາມເຂັ້ມແຂງໃຫ້ທ້ອງຖານ ຄຊກລ ແລະ ຄກລ; ກອງປະຊຸມຄະນະຊີ້ນຳກອງທຶນຊ່ວຍເຫຼືອລ້າ ສຳລັບວຽກງານແກ້ໄຂບັນຫາ ລບຕ ຢູ່ ສປປ ລາວ; ກອງປະຊຸມຂະແໜງການແກ້ໄຂບັນຫາ ລບຕ; ກອງປະຊຸມເວທີປຶກສາຫາລືວຽກງານແກ້ໄຂບັນຫາ ລບຕ 16 ຄັ້ງ; ເຂົ້າຮ່ວມກອງປະຊຸມປະຈຳປີຫົວໜ້າອົງການແກ້ໄຂບັນຫາ ລບຕ ຢູ່ເຈນນີວາ, ເຂົ້າຮ່ວມກອງປະຈຳປີສິນທິສັນ ຍາຕ້ານລະເບີດລູກຫວ່ານ ແລະ ເຂົ້າຮ່ວມກອງປະຊຸມປະຈຳປີສິນທິສັນຍາລະເບີດທົ່ວໄປ 11 ຄັ້ງ.

2.4.4. ວຽກງານຮ່ວມມື ແລະ ລະດົມທຶນ:

- ໄດ້ສັງລວມຂໍ້ມູນກ່ຽວກັບສະພາບການຈັດຕັ້ງປະຕິບັດວຽກງານແກ້ໄຂບັນຫາ ລບຕ ສົ່ງໃຫ້ກະຊວງ ການຕ່າງປະເທດ ເພື່ອສ້າງເປັນບົດລາຍງານປະຈຳປີສິນທິສັນຍາວ່າຕ້ານລະເບີດລູກຫວ່ານ ແລະ ສິນທິສັນຍາຕ້ານ ລະເບີດຝັງດິນຂອງ ສປປ ລາວ ໃຫ້ແກ່ເລຂາທິການໃຫຍ່ຂອງອົງການ ສປຊ.
- ໄດ້ສົມທົບກັບອົງການ ສປຊ ຄົ້ນຄ້ວາຂຽນບົດສະເໜີໂຄງການຂໍການຊ່ວຍເຫຼືອນຳຕ່າງປະເທດເຊັ່ນ: ອິດສະຕາລີ, ໄອແລນ, ສະວິດເຊີແລນ, ລຸກຊຳບວກ, ການາດາ, ເບນຊິກ, ສະຫະພາບເອີລົບ, ນໍອກແວ, ສ ເກົາຫຼີ ແລະ ອື່ນໆ.
- ໄດ້ສົມທົບກັບບໍລິສັດອາມໍກູບ (ສະເຕີລິ້ງ ໃນປະຈຸບັນ) ຄົ້ນຄ້ວາຂຽນບົດສະເໜີໂຄງການຂໍການຊ່ວຍ ເຫຼືອນຳສະຫະລັດອາເມລິກາ.

- ໄດ້ຄົ້ນຄ້ວາ ແລະ ເຊັນບົດບັນທຶກຄວາມເຂົ້າໃຈກັບບັນດາອົງການຈັດຕັ້ງສາກົນ ລວມທັງໝົດ 33 ສະບັບ.

- ໄດ້ຮັບທຶນຊ່ວຍເຫຼືອເຂົ້າໃນຂະແໜງການແກ້ໄຂບັນຫາ ລບຕ ທັງໝົດ 175 ລ້ານໂດລາ ສຫລ. ເງິນຈຳນວນດັ່ງກ່າວຜ່ານ:

- + ຜ່ານອົງການ ສປຊ ເພື່ອການພັດທະນາປະຈຳ ສປປ ລາວ ຈຳນວນ 30 ລ້ານໂດລາ ສຫລ.
- + ຜ່ານການຮ່ວມມືສອງຝ່າຍ ຈຳນວນ 14,5 ລ້ານໂດລາ ສຫລ.
- + ຜ່ານອົງການປະຕິບັດງານມະນຸດສະທຳຂອງຕ່າງປະເທດ ຈຳນວນ 64 ລ້ານໂດລາ ສຫລ.
- + ຜ່ານບໍລິສັດກວດກຸ້ລະເບີດຂອງລາວ ແລະ ຕ່າງປະເທດ (ສ້າງທາງ, ສ້າງເຂື່ອນ, ຂະຫຍາຍຕາຄ່າຍໄຟຟ້າ, ປູກປ່າ, ປູກກາເຟ ແລະ ອື່ນໆ) ລວມທັງໝົດ 60 ລ້ານໂດລາ ສຫລ.
- + ທຶນສົມທົບຂອງລັດຖະບານລາວ ຈຳນວນ 6,5 ລ້ານໂດລາ ສຫລ ໃນນີ້ ມີງົບປະມານເປັນຄ່າເຊົ່າຫ້ອງການ ຄຊກລ ແລະ ຄກລ, ຄ່າຍົກເວັ້ນພາສີນຳເຂົ້າພາຫະນະ, ອຸປະກອນຮັບໃຊ້ຕ່າງໆ, ຍົກເວັ້ນຄ່າທຳນຽມນຳໃຊ້ຄື້ນວິທະຍຸ-ໂຟນີ້, ຄ່າຝຶກອົບຮົມໃຫ້ກອງກວດກຸ້ລະເບີດມະນຸດສະທຳກອງທັບ ແລະ ຄ່າສ້າງຫ້ອງການປະສານງານຄກລ ຢູ່ແຂວງອັດຕະປື.

2.4.5. ວຽກງານຈັດຕັ້ງ ແລະ ການປະສານງານ:

- ໄດ້ປັບປຸງດຳລັດ 406/ນຍ, ວັນທີ 8 ພະຈິກ 2011 ວ່າດ້ວຍການແຕ່ງຕັ້ງຄະນະກຳມະການ ຄຊກລ ມາເປັນດຳລັດ ເລກທີ 043/ລບ, ວັນທີ 3 ກຸມພາ 2015 ໂດຍໄດ້ເພີ່ມຮອງປະທານ ຄຊກລ ຕື່ມອີກ 2 ທ່ານ ແລະ ເພີ່ມບັນດາທ່ານຕາງໜ້າກະຊວງ ແລະ ອົງການຈຳນວນໜຶ່ງ ມາເປັນກຳມະການ.

- ໄດ້ປັບປຸງຄະນະກຳມະການຄຸ້ມຄອງວຽກງານແກ້ໄຂບັນຫາ ລບຕ ຂັ້ນແຂວງ (ຄກລຂ) ແລະ ຂັ້ນເມືອງ (ຄກລມ) ຢູ່ 13 ແຂວງ ຄື: ຜົ້ງສາລີ, ຫົວພັນ, ຊຽງຂວາງ, ຫຼວງພະບາງ, ວຽງຈັນ, ໄຊສົມບູນ, ບໍລິຄຳໄຊ, ຄຳມ່ວນ, ສະຫວັນນະເຂດ, ຈຳປາສັກ, ສາລະວັນ, ເຊກອງ ແລະ ອັດຕະປື. ນອກຈາກນີ້, ຍັງໄດ້ປັບປຸງຫ້ອງການຊ່ວຍວຽກ ຄກລຂ ຢູ່ບັນດາແຂວງດັ່ງກ່າວ.

- ຂະແໜງການແກ້ໄຂບັນຫາ ລບຕ ມີ 19 ອົງການ ໃນນັ້ນ ອົງການກວດກຸ້ລະເບີດເພື່ອມະນຸດສະທຳມີ 7 ອົງການ (ໂຈະ 1 ອົງການ, ຍັງ 6 ອົງການ) ແລະ ບໍລິສັດກວດກຸ້ລະເບີດ ມີ 15 ບໍລິສັດ (ໂຈະ 3 ບໍລິສັດ, ເພີ່ມຕື່ມ 1 ບໍລິສັດ, ຍັງ 13 ບໍລິສັດ).

- ລາຍລະອຽດກຳລັງຂອງແຕ່ລະອົງການມີດັ່ງນີ້:

ລຳດັບ	ຊື່ອົງການ	ຈຳນວນທີມສຳຫຼວດບໍ່ແມ່ນວິຊາການ	ຈຳນວນທີມສຳຫຼວດວິຊາການ	ຈຳນວນທີມກວດກຸ້	ລວມ
1	ຄກລ	9	9	55	73
2	ກອງກວດກຸ້ລະເບີດມະນຸດສະທຳກອງທັບ	0	0	3	3
3	ແມັກ	15	5	28	48
4	ເອັນພີເອ	9	18	0	27
5	ເຫັດໄອ	1	1	3	5
6	ເຮໂລທູດ	12	12	10	34
ລວມ:		46	45	99	190

- ຫົວຂະແໜງການແກ້ໄຂບັນຫາ ລບຕ ມີພະນັກງານ-ກຳມະກອນທັງໝົດ 3,226 ຄົນ ໃນນີ້ ຄົນລາວ 3,161 ຄົນ ແລະ ຊ່ຽວຊານຕ່າງປະເທດ 65 ຄົນ.

ຊື່ອົງການ	ພະນັກງານບໍລິຫານ				ພະນັກງານພາກສະໜາມ				ລວມ
	ຄົນລາວ		ຄົນຕ່າງປະເທດ		ຄົນລາວ		ຄົນຕ່າງປະເທດ		
	ຊາຍ	ຍິງ	ຊາຍ	ຍິງ	ຊາຍ	ຍິງ	ຊາຍ	ຍິງ	
ຄຊກລ	21	15	2	0	5	2	2	0	47
ຄກລ	136	53	4	1	814	193	0	0	1,201
ເອັນພີເອ	30	15	4	1	205	62	3	1	321
ແມັກ	57	25	2	1	246	77	3	1	412
ເຫັດໄອ	15	11	2	1	90	40	1	2	162
ເຮໂລທູດ	23	10	1	1	122	46	2	0	205
ເຈມັດ	1	2	0	1	4	0	3	0	11
ອາສາ	2	1	0	0	19	0	0	0	22
ພີເອັດສ໌ດີ	5	4	0	0	48	14	0	0	71
ເອັດສ໌ບີເຫັດ	2	1	0	0	24	4	0	0	31
ລາວບີເອັດສ໌ແອວ	3	0	0	0	30	2	0	0	35
ແອວເອຢູເອັນຊີ	4	1	0	0	55	0	2	0	62
ແບັກເທັກ	1	2	1	1	71	0	1	0	77
ມິວເຊັດສ໌	3	6	2	1	128	73	3	0	216
ເອັມເອັມຈີ	6	10	2	0	177	96	2	0	293
ເວີອິດູເຄເຊັ້ນ	3	5	0	1	3	3	1	1	17
ຊີອາເອັດສ໌	4	3	1	1	2	0	1	0	12
ຄິວແອວເອ	3	2	0	0	4	2	0	2	13
ໂຄບ	6	5	1	2	0	0	0	0	14
ເອັດສ໌ໂອເອັດສ໌	1	0	0	0	3	0	0	0	4
ລວມ	326	171	22	12	2,050	614	24	7	3,226

- ພະນັກງານບໍລິຫານຄຸ້ມຄອງຂະແໜງການແກ້ໄຂບັນຫາ ລບຕ ໄດ້ເຂົ້າຮ່ວມກອງປະຊຸມສຳມະນາເພື່ອຮຽນຮູ້ເລື່ອງການຄຸ້ມຄອງກວດກາຄຸນນະພາບ; ການເຮັດສັນຍາກ່ຽວກັບການກວດກູ້ ລບຕ; ຄວາມຮັບຜິດຊອບຮ່ວມກັນທາງກົດໝາຍໃນການກວດກູ້ ລບຕ; ການເຊື່ອມສານບົດບາດຍິງ-ຊາຍເຂົ້າໃນວຽກງານແກ້ໄຂບັນຫາ ລບຕ, ລະບົບນຳໃຊ້ຖານຂໍ້ມູນ ລບຕ ແຫ່ງຊາດ ແລະ ອື່ນໆ.

ສັງລວມແລ້ວໃນໄລຍະ 5 ປີຜ່ານມາ ວຽກງານແກ້ໄຂບັນຫາ ລບຕ ຢູ່ ສປປ ລາວ ໄດ້ມີການຂະຫຍາຍຕົວໄປຕາມແນວທາງນະໂຍບາຍຂອງພັກ ແລະ ທິດທາງແຜນການຂອງລັດຖະບານ. ການຈັດຕັ້ງວຽກງານແກ້ໄຂບັນຫາ ລບຕ ທັງສູນກາງ ແລະ ທ້ອງຖິ່ນ ມີຄວາມຈະແຈ້ງ ສາມາດເປັນເສນາທິການ, ປະສານງານ, ຕິດຕາມ, ກວດກາ, ຊຸກຍູ້, ສັງລວມລາຍງານວຽກງານແກ້ໄຂບັນຫາ ລບຕ ໄດ້ເປັນຢ່າງດີ. ພະນັກງານ-ກຳມະກອນລາວ ໄດ້ຮັບການສຶກສາອົບຮົມການເມືອງແນວຄິດ, ມີຄວາມສະຫງົບ ທຸ່ນທ່ຽງ, ເຊື່ອໝັ້ນຕໍ່ການນຳພາຂອງພັກ-ລັດ ແລະ ເອົາໃຈໃສ່ເຮັດຫຼ້ອນໜ້າທີ່ ທີ່ໄດ້ຮັບມອບໝາຍ. ທຶນເຂົ້າໃນວຽກງານແກ້ໄຂບັນຫາ ລບຕ ສະເລ່ຍແລ້ວໄດ້ປີລະ 30 ລ້ານໂດ

ລາ ສຫລ, ທຽບໃສ່ປີ 2005-2010 ແມ່ນເພີ່ມຂຶ້ນ 4 ເທົ່າຕົວ. ອັນພື້ນເດັ່ນ, ແມ່ນໄດ້ຫັນການກວດກູ້ ລບຕ ຮັບ ໃຊ້ຈຸດສຸມພັດທະນາ ແລະ ໂຄງການພັດທະນາຂອງສູນກາງ ແລະ ທ້ອງຖິ່ນ ໄດ້ຫຼາຍກວ່າເກົ່າ.

ຜົນສໍາເລັດທີ່ກ່າວມານັ້ນ ໄດ້ມາຍ້ອນມີກົມການເມືອງສູນກາງພັກ ແລະ ລັດຖະບານຊີ້ນຳຢ່າງໃກ້ຊິດ, ຍ້ອນອຳນາດການປົກຄອງທ້ອງຖິ່ນທຸກຂັ້ນ ໃຫ້ຄວາມຮ່ວມມືໃນການປະຕິບັດຕົວຈິງ, ຍ້ອນອົງການປະຕິບັດງານ ຂອງລາວ ແລະ ຕ່າງປະເທດ ຕະຫຼອດຮອດ ພະນັກງານ-ກຳມະກອນ ແລະ ຊ່ຽວຊານຕ່າງປະເທດ ເອົາໃຈໃສ່ປະຕິ ບັດໜ້າທີ່ ແລະ ຍ້ອນການສະໜັບສະໜູນຈາກສາກົນ.

3. ຂໍ້ຄົງຄ້າງ ແລະ ສາເຫດ.

3.1. ຂໍ້ຄົງຄ້າງ:

ເຖິງແມ່ນວ່າຍາດໄດ້ໄຊຊະນະດັ່ງກ່າວຂ້າງເທິງກໍ່ຕາມ ແຕ່ເຫັນວ່າການແກ້ໄຂບັນຫາ ລບຕ ຍັງບໍ່ທັນບັນລຸ ຄາດໝາຍຂອງແຜນຍຸດທະສາດ ແລະ ຄາດໝາຍສະຫະສະວັດເພື່ອການພັດທະນາທີ່ວາງໄວ້ ສະແດງອອກຄື:

- ເຖິງວ່າ ຈຳນວນອຸບັດເຫດຈາກ ລບຕ ໄດ້ບັນລຸຄາດໝາຍທີ່ວາງໄວ້ ແຕ່ກໍ່ຍັງມີຜູ້ເສຍຊີວິດ ແລະ ຖືກ ບາດເຈັບຍ້ອນ ລບຕ ສະເລ່ຍແລ້ວ 50 ຄົນຕໍ່ປີ, ຖືວ່າຍັງຢູ່ໃນລະດັບທີ່ໜ້າເປັນຫ່ວງ.
- ການຊ່ວຍເຫຼືອຜູ້ຖືກເຄາະຮ້າຍຈາກ ລບຕ ທາງດ້ານການປິ່ນປົວ, ພື້ນຟູສຸຂະພາບ ປະຕິບັດບໍ່ທັນທົ່ວ ເຖິງ, ການປະກອບອາຊີບໃຫ້ຜູ້ຖືກເຄາະຮ້າຍຈາກ ລບຕ ກໍ່ປະຕິບັດໄດ້ໜ້ອຍ ຖ້າທຽບໃສ່ຈຳນວນຜູ້ຖືກເຄາະຮ້າຍ ທັງໝົດ.
- ການກວດກູ້ ລບຕ ຮັບໃຊ້ເນື້ອທີ່ຈຸດສຸມພັດທະນາ ແລະ ໂຄງການພັດທະນາຕ່າງໆ ໄດ້ພຽງແຕ່ 30 ສ່ວນຮ້ອຍຂອງແຜນການ, ບໍ່ເຖິງ 1 ສ່ວນຮ້ອຍຂອງຄວາມຕ້ອງການກວດກູ້ທັງໝົດ. ການທຳລາຍ ລບຕ ຊະນິດ ຕ່າງໆ ກໍ່ທຳລາຍໄດ້ ບໍ່ເຖິງ 2 ສ່ວນຮ້ອຍຂອງຈຳນວນ ລບຕ ຕົກຄ້າງທັງໝົດ.

3.2. ສາເຫດທີ່ພາໃຫ້ມີຂໍ້ຄົງຄ້າງ:

3.2.1. ສາເຫດໃນຕົວ:

- ບໍ່ສາມາດເຮັດໃຫ້ຂໍ້ມູນ ລບຕ ຕົກຄ້າງ ທາງດ້ານຈຳນວນ ແລະ ທາງດ້ານພື້ນທີ່ຜົນກະທົບຈະແຈ້ງໄດ້; ການສະໜອງຂໍ້ມູນກ່ຽວກັບ ລບຕ ໃຫ້ພາຍໃນ ແລະ ຕ່າງປະເທດ ເຮັດບໍ່ທັນໄດ້ດີ.
- ການຜັນຂະຫຍາຍແຜນຍຸດທະສາດແກ້ໄຂບັນຫາ ລບຕ ໃຫ້ເປັນແຜນການ, ໂຄງການທີ່ມີປະສິດທິ ພາບ ແລະ ຕິດພັນກັບແຜນພັດທະນາເສດຖະກິດ-ສັງຄົມຂອງລັດຖະບານ ເຮັດຍັງບໍ່ທັນໄດ້ດີ.
- ການຄຸ້ມຄອງຄຸນນະພາບການກວດກູ້ ຍັງເຮັດບໍ່ທັນທົ່ວເຖິງ ແລະ ການຄຳປະກັນຄຸນນະພາບການ ກວດກູ້ ບາງອົງການກໍ່ມີໜັງສືມອບຮັບພື້ນທີ່ກວດກູ້, ບາງອົງການກໍ່ບໍ່ມີ.
- ການຄຸ້ມຄອງທຶນຊ່ວຍເຫຼືອຂອງຕ່າງປະເທດ ຍັງອ່ອນ ສະແດງອອກ ຄື: ການມີສ່ວນຮ່ວມຂອງຝ່າຍ ລາວໃນການຕັດສິນໃຈຮັບ-ຈ່າຍທຶນ ມີໜ້ອຍ; ການຈ່າຍທຶນຕົວຈິງເຫັນວ່າ ຍັງປ່ອຍໃຫ້ຕ່າງປະເທດນຳໃຊ້ເຂົ້າ ວຽກບໍລິຫານ ແລະ ເງິນເດືອນຂອງຊ່ຽວຊານຕ່າງປະເທດສູງຢູ່; ການສະຫຼຸບລາຍງານການຈັດຕັ້ງປະຕິບັດທຶນໃຫ້ ປະເທດຜູ້ໃຫ້ທຶນ ເຮັດຊັກຊ້າ ແລະ ບໍ່ລະອຽດ, ຊຶ່ງບາງປະເທດຜູ້ໃຫ້ທຶນບໍ່ພໍໃຈ ແລະ ຍຸດການຊ່ວຍເຫຼືອໄປກໍ່ມີ.
- ຄຸກລ ບໍ່ທັນໄດ້ມອບໝາຍໜ້າທີ່ລະອຽດໃຫ້ບັນດາກຳມະການທີ່ສັງກັດຢູ່ບັນດາກະຊວງ ແລະ ອົງ ການທຽບເທົ່າ, ບໍ່ມີຈຸດປະສານຢູ່ບັນດາກະຊວງ ແລະ ອົງການທຽບເທົ່າ, ບໍ່ມີລະບອບປະຊຸມແກ້ໄຂວຽກທີ່ເປັນ ປົກກະຕິ. ການຈັດຕັ້ງຄຸ້ມຄອງວຽກງານແກ້ໄຂບັນຫາ ລບຕ ຢູ່ຂັ້ນທ້ອງຖິ່ນ ບໍ່ເປັນເອກະພາບກັນ, ຂາດພະນັກງານ ທີ່ມີປະສິດການ ແລະ ຂາດງົບປະມານ.
- ບໍ່ກຳຫານໃນການປັບປຸງການຄຸ້ມຄອງພາຍໃນ ໂດຍສະເພາະແມ່ນ ພາຍຫຼັງທີ່ສ້າງຕັ້ງ ຄຸກລ ຂຶ້ນແລ້ວ ບໍ່ໄດ້ປັບປຸງ ຄຸກລ ໃຫ້ຂຶ້ນກັບການຄຸ້ມຄອງຂອງ ຄຸກລ. ຍ້ານແຕ່ຕ່າງປະເທດບໍ່ໃຫ້ການຊ່ວຍເຫຼືອ ຈະເຮັດໃຫ້ພະ ນັກງານ-ກຳມະກອນ ບໍ່ມີເງິນເດືອນກິນ ແລະ ຍ້ານການຈັດຕັ້ງສະຫຼາຍຕົວ.

3.2.2. ສາເຫດນອກຕົວ:

- ພວກເຮົາຍັງຖືເປົ້າຕໍ່ການຈັດວາງການຈັດຕັ້ງແກ້ໄຂບັນຫາ ລບຕ. ຜ່ານມານີ້, ຍັງເອົາການຈັດຕັ້ງວຽກງານດັ່ງກ່າວນີ້ ໄປເກາະທ້ອຍກັບພາກສ່ວນນັ້ນ ພາກສ່ວນນີ້; ປະທານ ແລະ ຮອງປະທານ ກໍ່ຄວບຕໍາແໜ່ງຢູ່ຂະແໜງອື່ນ, ບໍ່ສະດວກໃນການເຄື່ອນໄຫວວຽກງານ ລບຕ ປະຈຳວັນ; ເມື່ອກ່ອນປະທານແມ່ນລະດັບຮອງນາຍົກປະຈຸບັນແມ່ນລະດັບລັດຖະມົນຕີ. ທັງໝົດນີ້ ເຮັດໃຫ້ການປະສານງານພາຍໃນບໍ່ເຂັ້ມແຂງ ແລະ ບົດບາດໃນການລະດົມທຶນຊ່ວຍເຫຼືອຈາກຕ່າງປະເທດກໍ່ບໍ່ສູງ.

- ບາງພາກສ່ວນທັງສູນກາງ ແລະ ທ້ອງຖິ່ນ ຍັງຖືວ່າວຽກງານແກ້ໄຂບັນຫາ ລບຕ ເປັນວຽກຂອງເອັນຈີໂອຂອງຕ່າງປະເທດ, ບໍ່ເປັນເຈົ້າການຜັນຂະຫຍາຍແຜນຍຸດທະສາດແກ້ໄຂບັນຫາ ລບຕ ເຂົ້າໃນແຜນພັດທະນາຂອງຕົນ.

- ການປະກອບສ່ວນງົບປະມານແຫ່ງລັດ ເຂົ້າໃນວຽກງານແກ້ໄຂບັນຫາ ລບຕ ຍັງມີໜ້ອຍເກີນໄປ, ບໍ່ທັນສອດຄ່ອງກັບລະບຽບການໃນການປະກອບທຶນສົມທົບຂອງລັດຖະບານ.

- ການຊ່ວຍເຫຼືອຂອງຕ່າງປະເທດ: ສ່ວນຫຼາຍຊ່ວຍເປັນໄລຍະສັ້ນ ແລະ ໜ້ອຍ; ບາງອົງການເອັນຈີໂອເຄື່ອນໄຫວບໍ່ມີແຜນການລະອຽດ; ສໍາລັບກອງທຶນຊ່ວຍເຫຼືອລ້າຂອງ ສປຊ ນັ້ນ ຍັງບໍ່ໄດ້ເຄື່ອນໄຫວແທດເໝາະກັບ ສະພາບຄວາມເປັນຈິງຂອງຄວາມຕ້ອງການຂອງຂະແໜງການແກ້ໄຂບັນຫາ ລບຕ ແທ້ເທື່ອ.

- ອຸປະກອນ, ເຕັກນິກ ແລະ ວິທີການສໍາຫຼວດ, ກວດກູ້ ແລະ ທໍາລາຍ ລບຕ ໃນປະຈຸບັນບໍ່ທັນສະໄໝ ແລະ ບໍ່ພຽງພໍກັບຄວາມຕ້ອງການຕົວຈິງ.

4. ບົດຮຽນຖອດຖອນໄດ້.

4.1. ການຈັດວາງການຈັດຕັ້ງວຽກງານແກ້ໄຂບັນຫາ ລບຕ ທັງສູນກາງ ແລະ ທ້ອງຖິ່ນ ຕ້ອງມີອໍານາດໃນການປະສານງານພາຍໃນ ພາຍນອກ ແລະ ມີລະບອບແບບແຜນວິທີເຮັດວຽກທີ່ຈະແຈ້ງ.

4.2. ການປະຕິບັດວຽກງານແກ້ໄຂບັນຫາ ລບຕ ຕ້ອງມີແຜນການ, ໂຄງການລະອຽດ, ຊຶ່ງຕ້ອງແມ່ນແຜນການ ແລະ ໂຄງການທີ່ມາຈາກກະຊວງ, ອົງການ ແລະ ທ້ອງຖິ່ນ ທີ່ກ່ຽວຂ້ອງ. ພ້ອມນັ້ນ ກໍ່ຕ້ອງມີການປະສານງານສາຍຕັ້ງ-ສາຍຂວາງໃຫ້ດີ.

4.3. ຂໍ້ມູນ ລບຕ ຕ້ອງຈະແຈ້ງ ແລະ ຕ້ອງໃຫ້ພາກສ່ວນຕ່າງໆ ທັງພາຍໃນ ແລະ ຕ່າງປະເທດ ເຂົ້າເຖິງໄດ້ງ່າຍ.

4.4. ຕ້ອງເອົາໃຈໃສ່ປະສານງານ ເພື່ອໂນ້ມນໍ້າວ, ທໍາຄວາມເຂົ້າໃຈກັບປະເທດຜູ້ໃຫ້ທຶນ, ອົງການສາກົນຕະຫຼອດຮອດອົງການປະຕິບັດງານຕ່າງໆ ໃຫ້ເຂົ້າໃຈແນວທາງນະໂຍບາຍຂອງພັກ ແລະ ທິດທາງແຜນການຂອງລັດຖະບານກ່ຽວກັບການແກ້ໄຂບັນຫາ ລບຕ.

4.5. ຕ້ອງຄຸ້ມຄອງທຶນຊ່ວຍເຫຼືອ, ຄຸ້ມຄອງອົງການປະຕິບັດງານຢ່າງຮັດກຸມ ເພື່ອຮັບປະກັນຄວາມໂປ່ງໃສໃນການນໍາໃຊ້ທຶນ ແລະ ຮັບປະກັນປະສິດທິພາບ ແລະ ປະສິດທິຜົນຂອງວຽກງານ.

4.6. ລັດຖະບານ ຕ້ອງປະກອບສ່ວນງົບປະມານແຫ່ງລັດເຂົ້າໃນວຽກງານແກ້ໄຂບັນຫາ ລບຕ ໃນລະດັບແນ່ນອນ.

5. ສິ່ງທ້າທາຍ.

5.1. ພື້ນທີ່ຕົກຄ້າງ ລບຕ ກ້ວາງໃຫ້ຍາກ, ຈໍານວນ ລບຕ ກໍ່ມີມະຫາສານ ແລະ ບັນຫາທີ່ເກີດຈາກ ລບຕ ກໍ່ໜັກໜ່ວງ.

5.2. ການເຮັດໃຫ້ບັນດາກະຊວງ, ອົງການທຽບເທົ່າ, ທ້ອງຖິ່ນ ແລະ ພາກສ່ວນກ່ຽວຂ້ອງຕ່າງໆ ຜັນຂະຫຍາຍແຜນຍຸດທະສາດແຫ່ງຊາດ ແກ້ໄຂບັນຫາ ລບຕ ເຂົ້າໃນແຜນພັດທະນາຂອງແຕ່ລະພາກສ່ວນ.

5.3. ການປະສານງານ ເພື່ອໂນ້ມນໍ້າວ, ທໍາຄວາມເຂົ້າໃຈກັບປະເທດຜູ້ໃຫ້ທຶນ, ອົງການສາກົນຕະຫຼອດຮອດອົງການປະຕິບັດງານຕ່າງໆ ເຂົ້າໃຈແນວທາງນະໂຍບາຍຂອງພັກ ແລະ ທິດທາງແຜນການຂອງລັດຖະບານກ່ຽວກັບການແກ້ໄຂບັນຫາ ລບຕ ເພື່ອໃຫ້ໄດ້ມາເຊິ່ງທຶນຮອນ ແລະ ເຕັກນິກວິຊາການ.

5.4. ເຕັກນິກ ເຕັກໂນໂລຊີ ໃນການສໍາຫຼວດ ແລະ ກວດກູ້ ລບຕ ທີ່ມີໃນປະຈຸບັນ ຍັງບໍ່ສອດຄ່ອງກັບສະພາບ ລບຕ ທີ່ມີຢູ່ໃນ ສປປ ລາວ.

III. ແຜນການແກ້ໄຂບັນຫາ ລບຕ 5 ປີ, 2016-2020.

1. ບ່ອນອີງ.

1.1. ແຜນພັດທະນາເສດຖະກິດ-ສັງຄົມແຫ່ງຊາດ 5 ປີ ຄັ້ງທີ 8 (2016-2020): ໃນ 5 ປີຂ້າງໜ້ານີ້ ຂະແໜງການແກ້ໄຂບັນຫາ ລບຕ ຈະຕ້ອງສຸມໃສ່ຮັບໃຊ້ແຜນພັດທະນາເສດຖະກິດ-ສັງຄົມ ຄັ້ງທີ 8 ຕາມບັນດາເປົ້າໝາຍດັ່ງລຸ່ມນີ້:

- ເປົ້າໝາຍ 1: ເສດຖະກິດມີການເຕີບໂຕຢ່າງຕໍ່ເນື່ອງ, ໜັ້ນທ່ຽງ ແລະ ສ້າງໄດ້ຄວາມສົມດູນຂອງການເຕີບໂຕ ໂດຍການສຸມໃສ່ສ້າງພື້ນຖານເສດຖະກິດໃຫ້ເຂັ້ມແຂງ ຫຼຸດຜ່ອນຄວາມເປົາບາງຂອງເສດຖະກິດ.
- ເປົ້າໝາຍ 2: ພັດທະນາຊັບພະຍາກອນມະນຸດ ແລະ ຍົກລະດັບຄວາມສາມາດຂອງບຸກຄະລາກອນ ຈາກພາກລັດ ແລະ ກໍາລັງແຮງຈາກເອກະຊົນ, ຄວາມທຸກຍາກຂອງປະຊາຊົນລາວບັນດາເຜົ່າ ໄດ້ຮັບການແກ້ໄຂຢ່າງທົ່ວເຖິງ, ທຸກເຜົ່າຊົນ ແລະ ເພດໄວ ສາມາດເຂົ້າເຖິງການສຶກສາ ແລະ ການບໍລິການສາທາລະນະສຸກຢ່າງທົ່ວເຖິງ ແລະ ມີຄຸນນະພາບ.
- ເປົ້າໝາຍ 3: ຊັບພະຍາກອນທໍາມະຊາດ ແລະ ສິ່ງແວດລ້ອມ ໄດ້ຮັບການປົກປັກຮັກສາ ແລະ ນໍາໃຊ້ຢ່າງມີປະສິດທິຜົນ ຕາມທິດສີຂຽວ ແລະ ຍືນຍົງ, ກຽມພ້ອມຮັບມືກັບໄພພິບັດທາງທໍາມະຊາດ ແລະ ການປ່ຽນແປງຂອງດິນຟ້າອາກາດຢ່າງມີປະສິດທິພາບ ພ້ອມທັງ ກໍ່ສ້າງຄືນສິ່ງທີ່ຖືກຜົນກະທົບຈາກໄພທໍາມະຊາດໃຫ້ດີກວ່າເກົ່າ.

1.2. ແຜນຍຸດທະສາດແຫ່ງຊາດ ແກ້ໄຂບັນຫາ ລບຕ “ເສັ້ນທາງກ້າວສູ່ຄວາມປອດໄພ 2” ສໍາລັບປີ 2011-2020: ແຜນຍຸດທະສາດແຫ່ງຊາດດັ່ງກ່າວ ຍັງເປັນບ່ອນອີງໃນການວາງແຜນການ 5 ປີຂອງຂະແໜງການແກ້ໄຂບັນຫາ ລບຕ ໃນຕໍ່ໜ້າ, ຊຶ່ງຄາດໝາຍຕ່າງໆ ແມ່ນໄດ້ລະບຸໄວ້ໃນໜ້າທີ 2 ຂອງເອກະສານສະບັບນີ້.

2. ທິດທາງໜ້າທີ່ລວມ.

- ສໍາຫຼວດ ແລະ ກໍານົດພື້ນທີ່ຜົນກະທົບຈາກ ລບຕ ໃນຂອບເຂດທົ່ວປະເທດໃຫ້ຊັດເຈນ.
- ຮັບປະກັນນໍາເອົາການກວດກູ້ ລບຕ ປະກອບສ່ວນຮັບໃຊ້ແຜນພັດທະນາເສດຖະກິດ-ສັງຄົມແຫ່ງຊາດ ຄັ້ງທີ 8.
- ສືບຕໍ່ໃສ່ໂຄສະນາທີ່ມາ ແລະ ຜົນຮ້າຍຂອງ ລບຕ ໃຫ້ກວມລວມທົ່ວປະເທດ.
- ສືບຕໍ່ຊ່ວຍເຫຼືອຜູ້ລອດຊີວິດຈາກ ລບຕ ໃຫ້ໄດ້ຮັບການປິ່ນປົວ, ພື້ນຟູ ແລະ ສ້າງເສດຖະກິດຄອບຄົວ.
- ເອົາໃຈໃສ່ປັບປຸງການຈັດຕັ້ງ ແລະ ບຸກຄະລາກອນ, ລະບົບການວາງແຜນ, ການລະດົມ ແລະ ຄຸ້ມຄອງທຶນ, ການຄຸ້ມຄອງຄຸນນະພາບການກວດກູ້ ແລະ ການປະເມີນຜົນວຽກງານແກ້ໄຂບັນຫາ ລບຕ ໃຫ້ໜັກແໜ້ນ.

3. ຄາດໝາຍຕົ້ນຕໍ.

- ສໍາຫຼວດບໍ່ແມ່ນວິຊາການຢູ່ 3,860 ບ້ານ ທີ່ມີຂໍ້ມູນການຖິ້ມລະເບີດ ເພື່ອຊອກຫາຈຸດຫຼັກຖານ ລບຕ.
- ສໍາຫຼວດວິຊາການ ໄປຕາມຫຼັກຖານທີ່ໄດ້ຈາກການສໍາຫຼວດບໍ່ແມ່ນວິຊາການ ເພື່ອຊອກຫາພື້ນທີ່ ລບຕ ຕົກຄ້າງ (CHAs-ຊີເອັດເອ).
- ດໍາເນີນການກວດກູ້ພື້ນທີ່ ລບຕ ຕົກຄ້າງ ຢູ່ຈຸດສຸມພັດທະນາ, ໂຄງການພັດທະນາຕ່າງໆຕາມບຸລິມະສິດພັດທະນາແຕ່ລະປີຂອງລັດຖະບານ ແລະ ພື້ນທີ່ທໍາມາຫາກິນຂອງປະຊາຊົນລາວບັນດາເຜົ່າໃຫ້ສໍາເລັດ.

- ສືບຕໍ່ດໍາເນີນການໂຄສະນາທີ່ມາ ແລະ ຜົນຮ້າຍຂອງ ລບຕ ແນໃສ່ຫຼຸດຈໍານວນຜູ້ຖືກເຄາະຮ້າຍຈາກ ລບຕ ໃຫ້ຕໍ່າກວ່າ 40 ຄົນຕໍ່ປີ.
- ສືບຕໍ່ຊ່ວຍເຫຼືອຜູ້ຖືກເຄາະຮ້າຍຈາກ ລບຕ ທາງດ້ານການປິ່ນປົວ ແລະ ພື້ນຟູສຸຂະພາບຕາມຕົວຈິງ ແລະ ປະກອບອາຊີບໃຫ້ເຂົາເຈົ້າໃຫ້ໄດ້ 1,500 ຄົນ.

4. ວຽກຈຸດສຸມໃນແຕ່ລະດ້ານ.

4.1. ວຽກໂຄສະນາສຶກສາຄວາມສ່ຽງຈາກ ລບຕ.

- ປະກາດໃຊ້ຄໍາສັ່ງຂອງນາຍົກ ວ່າດ້ວຍການເພີ່ມທະວີການໂຄສະນາທີ່ມາ ແລະ ຄວາມອັນຕະລາຍຂອງ ລບຕ.
- ເຊື່ອມສານແຜນການໂຄສະນາກ່ຽວກັບທີ່ມາ ແລະ ຄວາມອັນຕະລາຍຂອງ ລບຕ ເຂົ້າໃນແຜນຂອງ ບັນດາກະຊວງ, ອົງການລັດທຽບເທົ່າ ແລະ ທ້ອງຖິ່ນທີ່ກ່ຽວຂ້ອງ.
- ສົມທົບກັບກະຊວງສຶກສາທິການ ແລະ ກິລາ ຜະລິດຫຼັກສູດສອນ ລບຕ ຂັ້ນມັດທະຍົມ, ສະໜອງອຸປະກອນການສິດສອນ, ຝຶກອົບຮົມຄູ່ຢູ່ໃນວິທະຍາໄລຄູ ເພື່ອໃຫ້ສາມາດສິດສອນໄດ້ໃນທົ່ວປະເທດ.
- ສົ່ງເສີມໃຫ້ກະຊວງສຶກສາທິການ ແລະ ກິລາ ສິດສອນວິຊາ ລບຕ ຢູ່ໂຮງຮຽນປະຖົມ ແລະ ມັດທະຍົມ.
- ສ້າງຄວາມເຂັ້ມແຂງໃຫ້ອາສາສະໝັກບ້ານທີ່ມີແລ້ວ ແລະ ອາສາສະໝັກໃໝ່ ໃຫ້ກວມບັນດາບ້ານທີ່ມີ ລບຕ.
- ສົມທົບກັບກະຊວງຖະແຫຼງຂ່າວ, ວັດທະນະທໍາ ແລະ ທ່ອງທ່ຽວ ດໍາເນີນການໂຄສະນາທີ່ມາ ແລະ ຄວາມອັນຕະລາຍຂອງ ລບຕ ໂດຍຜ່ານວິທະຍຸ, ໂທລະໂຄ່ງ ແລະ ອື່ນໆ.
- ປະສານໃຫ້ບັນດາອົງການປະຕິບັດງານ ເພື່ອໃຫ້ມີການໂຄສະນາໃຫ້ຖືກຕາມທິດທາງແຜນການ, ໃຫ້ມີ ການສະຫຼຸບລາຍງານການຈັດຕັ້ງປະຕິບັດ ແລະ ປະເມີນຜົນ.

4.2. ວຽກຊ່ວຍເຫຼືອຜູ້ຖືກເຄາະຮ້າຍຈາກ ລບຕ.

- ສ້າງ ແລະ ປັບປຸງລະບົບການເກັບກໍາຂໍ້ມູນອຸບັດເຫດ, ຂໍ້ມູນຜູ້ຖືກເຄາະຮ້າຍ ແລະ ຂໍ້ມູນຄວາມຕ້ອງ ການຂອງຜູ້ລອດຊີວິດຈາກ ລບຕ ຢູ່ບັນດາແຂວງທີ່ມີ ລບຕ ຕົກຄ້າງໃຫ້ຈະແຈ້ງ, ສາມາດເຄື່ອນໄຫວໄດ້ຢ່າງເປັນ ຮູບປະທໍາ ແລະ ລາຍງານຂໍ້ມູນເຂົ້າຖານຂໍ້ມູນ ລບຕ ແຫ່ງຊາດ ໄດ້ຢ່າງທັນການ.
- ວິເຄາະຂໍ້ມູນຄວາມຕ້ອງການຂອງຜູ້ລອດຊີວິດຈາກ ລບຕ ເພື່ອວາງແຜນ ແລະ ຈັດລຽງບຸລິມະສິດໃນ ການຊ່ວຍເຫຼືອເຂົາເຈົ້າທາງດ້ານການປິ່ນປົວການແພດ, ພື້ນຟູດ້ານໜ້າທີ່ການ, ປະກອບອາຊີບ ເພື່ອສ້າງເສດຖະກິດ ຄອບຄົວ.
- ເຊື່ອມສານແຜນວຽກຊ່ວຍເຫຼືອຜູ້ລອດຊີວິດຈາກ ລບຕ ແລະ ຜູ້ຖືກເຄາະຮ້າຍຈາກ ລບຕ ເຂົ້າໃນ ແຜນຍຸດທະສາດຂອງບັນດາກະຊວງ, ອົງການລັດທຽບເທົ່າ ແລະ ພາກສ່ວນອື່ນໆທີ່ກ່ຽວຂ້ອງ.
- ປະສານງານ ແລະ ຊຸກຍູ້ ບັນດາກະຊວງ, ຂະແໜງການ, ທ້ອງຖິ່ນ ທັງພາຍໃນ ແລະ ຕ່າງປະເທດ ເພື່ອ ສະໜອງການປິ່ນປົວການແພດ, ພື້ນຟູດ້ານໜ້າທີ່ການ ແລະ ປະກອບອາຊີບ ເພື່ອສ້າງເສດຖະກິດຄອບຄົວໃຫ້ແກ່ ຜູ້ຖືກເຄາະຮ້າຍຈາກ ລບຕ.

*ຂໍ້ມູນຄວາມຕ້ອງການຂອງຜູ້ລອດຊີວິດຈາກ ລບຕ ຢູ່ບັນດາແຂວງທີ່ໄດ້ວິເຄາະແລ້ວ.

ລຳດັບ	ຊື່ແຂວງ	ຈຳນວນ		ລວມ
		ຊາຍ	ຍິງ	
1	ນະຄອນຫຼວງ	9	2	11
2	ຫຼວງພະບາງ	597	53	650
3	ຫົວພັນ	1,638	193	1,831
4	ຊຽງຂວາງ	1,058	238	1,296
5	ວຽງຈັນ	3	0	3
6	ບໍລິຄຳໄຊ	267	32	299
7	ຄຳມ່ວນ	898	137	1,035
8	ສະຫວັນນະເຂດ	1,567	163	1,730
9	ສາລະວັນ	843	134	977
10	ເຊກອງ	91	26	117
11	ຈຳປາສັກ	413	54	467
12	ອັດຕະປື	172	39	211
13	ໄຊສິມບູນ	106	17	123
ລວມ		7,662	1,088	8,750

4.3. ການກວດກູ້ ລບຕ.

- ປະກາດໃຊ້ຄຳສັ່ງນາຍົກ ວ່າດ້ວຍການກວດກູ້ ລບຕ ຢູ່ໂຄງການພັດທະນາເສດຖະກິດ-ສັງຄົມຕ່າງໆຢູ່ ສປປ ລາວ.
- ສືບຕໍ່ພັດທະນາມາດຕະຖານການສຳຫຼວດ ລບຕ ໃຫ້ແທດເໝາະກັບສະພາບຄວາມເປັນຈິງ.
- ສ້າງລະບົບການບັນທຶກ ແລະ ລາຍງານການສຳຫຼວດ, ການກວດກູ້ ລບຕ ຢູ່ບັນດາແຂວງໃຫ້ມີຄວາມ ສາມາດເຄື່ອນໄຫວ ແລະ ລາຍງານເຂົ້າຖານຂໍ້ມູນ ລບຕ ແຫ່ງຊາດ.
- ເຊື່ອມສານແຜນການສຳຫຼວດ ແລະ ກວດກູ້ ລບຕ ເຂົ້າແຜນພັດທະນາຂອງບັນດາກະຊວງ, ຂະແໜງ ການ ແລະ ທ້ອງຖິ່ນ.
- ປະສານກັບບັນດາອົງການປະຕິບັດງານ ເພື່ອດຳເນີນການສຳຫຼວດບໍ່ແມ່ນວິຊາການ ແລະ ວິຊາການ* ເພື່ອຊອກຫາພື້ນທີ່ ລບຕ ຕົກຄ້າງ ແລະ ບັນທຶກລາຍງານເຂົ້າໃນລະບົບຖານຂໍ້ມູນ ລບຕ ແຫ່ງຊາດ.
- ປະສານກັບບັນດາອົງການປະຕິບັດງານ ເພື່ອກວດກູ້ພື້ນທີ່ ລບຕ ຕົກຄ້າງຕາມຈຸດສຸມພັດທະນາ, ໂຄງ ການພັດທະນາຕ່າງໆຕາມບຸລິມະສິດພັດທະນາແຕ່ລະປີຂອງລັດຖະບານ ແລະ ພື້ນທີ່ທຳມາຫາກິນຂອງປະຊາຊົນ ລາວບັນດາເຜົ່າ.
- ພັດທະນາເຕັກນິກ, ເຕັກໂນໂລຊີ ແລະ ວິທີການໃນການສຳຫຼວດ, ການກວດກູ້ ແລະ ການທຳລາຍ ລບຕ ກັບບັນດາປະເທດ ແລະ ອົງການສາກົນ.
- ປະເມີນຜົນໄດ້ຮັບ ພາຍຫຼັງກວດກູ້ ລບຕ ແລ້ວ.

*ຂໍ້ມູນຮ່ອງຮອຍ ລບຕ ຕົກຄ້າງ ແຍກຕາມແຂວງ, ເມືອງ ແລະ ບ້ານ.

ລຳດັບ	ແຂວງ	ຈຳນວນເມືອງ	ຈຳນວນບ້ານ
1	ຜົ້ງສາລີ	6	69
2	ຫຼວງນ້ຳທາ	3	5
3	ບໍ່ແກ້ວ	3	15
4	ອຸດົມໄຊ	8	101
5	ຫຼວງພະບາງ	11	361
6	ຫົວພັນ	8	378
7	ຊຽງຂວາງ	7	463
8	ໄຊສົມບູນ	5	62
9	ໄຊຍະບູລີ	11	30
10	ວຽງຈັນ	8	55
11	ນະຄອນຫຼວງ	4	5
12	ບໍລິຄຳໄຊ	7	172
13	ຄຳມ່ວນ	9	390
14	ສະຫວັນນະເຂດ	15	668
15	ສາລະວັນ	8	477
16	ຈຳປາສັກ	11	239
17	ເຊກອງ	4	229
18	ອັດຕະປື	5	141
ລວມ:	18	133	3,860

4.4. ວຽກບໍລິຫານຄຸ້ມຄອງ.

4.4.1. ວຽກຂໍ້ມູນຂ່າວສານ:

- ບຳລຸງຮັກສາຂໍ້ມູນຂ່າວສານໃນຖານຂໍ້ມູນ ລບຕ ແຫ່ງຊາດ, ວິເຄາະ ແລະ ສະໜອງຂໍ້ມູນກ່ຽວກັບ ລບຕ ໃຫ້ແກ່ບັນດາຄູ່ຮ່ວມງານ ແລະ ພາກສ່ວນຕ່າງໆໃຫ້ທັນການ.
- ພັດທະນາມາດຕະຖານ ແລະ ຄຸ້ມຄອງນຳໃຊ້ ແລະ ການຄຸ້ມຄອງຖານຂໍ້ມູນ ລບຕ ແຫ່ງຊາດ.
- ພັດທະນາຂີດຄວາມສາມາດໃຫ້ທ້ອງການ ຄກລຂ ສາມາດເກັບກຳ, ວິເຄາະ, ບັນທຶກ ແລະ ລາຍງານຂໍ້ມູນການປະຕິບັດວຽກງານແກ້ໄຂບັນຫາ ລບຕ ເຂົ້າຖານຂໍ້ມູນ ລບຕ ແຫ່ງຊາດ ແລະ ສາມາດສະໜອງຂໍ້ມູນຂ່າວສານກ່ຽວກັບ ລບຕ ຢູ່ຂັ້ນແຂວງໃຫ້ທັນການ.
- ສືບຕໍ່ພັດທະນາຂີດຄວາມສາມາດໃຫ້ບັນດາອົງການປະຕິບັດງານ ລວມທັງ ບໍລິສັດກວດກູ້ ລບຕ ໃຫ້ສາມາດເກັບກຳ, ວິເຄາະ, ບັນທຶກ ແລະ ລາຍງານຂໍ້ມູນການປະຕິບັດວຽກງານແກ້ໄຂບັນຫາ ລບຕ.
- ປະສານໃຫ້ບັນດາອົງການປະຕິບັດງານຕ່າງໆ ທີ່ປະຕິບັດໜ້າທີ່ແກ້ໄຂບັນຫາ ລບຕ ໃຫ້ລາຍງານຂໍ້ມູນການປະຕິບັດງານຂອງຕົນໃຫ້ທ້ອງການ ຄກລຂ.

4.4.2. ວຽກຄຸ້ມຄອງກວດກາຄຸນນະພາບ ແລະ ຝຶກອົບຮົມ:

- ທົບທວນ ແລະ ປັບປຸງມາດຕະຖານແຫ່ງຊາດ ກ່ຽວກັບການແກ້ໄຂບັນຫາ ລບຕ ໃຫ້ແທດເໝາະກັບສະພາບຄວາມເປັນຈິງ.

- ພັດທະນາຂີດຄວາມສາມາດໃຫ້ວິຊາການກ່ຽວກັບການຄຸ້ມຄອງກວດກາຄຸນນະພາບຂອງວຽກງານແກ້ໄຂບັນຫາ ລບຕ.
- ດຳເນີນການກວດກາຄຸນນະພາບຂອງເນື້ອທີ່ກວດກູ້ ໂດຍອີງໃສ່ມາດຕະຖານແຫ່ງຊາດ ເພື່ອໃຫ້ຄຳແນະນຳໃຫ້ບັນດາອົງການປະຕິບັດງານ ບັບປຸງວຽກງານຂອງເຂົາເຈົ້າ ໃຫ້ສອດຄ່ອງຕາມມາດຕະຖານແຫ່ງຊາດ.
- ບັບປຸງຫຼັກສູດວິຊາການການກວດກູ້ ຂັ້ນ 1-4, ແພດ, ການສຳຫຼວດ ແລະ ການໂຄສະນາທີ່ມາ ແລະ ຄວາມອັນຕະລາຍຂອງ ລບຕ.
- ຝຶກອົບຮົມກຳລັງຮັບໃຊ້ການສຳຫຼວດ ແລະ ກວດກູ້ ລບຕ ໂດຍສະເພາະແມ່ນເນັ້ນໃສ່ຝຶກກອງເກັບກູ້ ລະເບີດມະນຸດສະທຳຂອງກອງທັບ ຈຳນວນ 25 ທົມ.

4.4.3. ວຽກແຜນການ ແລະ ປະຊາສຳພັນ:

- ປະສານກັບສື່ມວນຊົນ ລົງເກັບກຳຂ່າວສະພາບການຈັດຕັ້ງປະຕິບັດວຽກງານແກ້ໄຂບັນຫາ ລບຕ ຢູ່ບັນດາແຂວງທີ່ມີ ລບຕ ຕົກຄ້າງ ເພື່ອໂຄສະນາແຕ່ລະໄລຍະ.
- ນຳພາບັນດາປະເທດຜູ້ໃຫ້ທຶນ ລົງຢ້ຽມຢາມສະໜາມກວດກູ້ ລບຕ ເນື່ອງໃນໂອກາດທີ່ມາຮ່ວມກອງປະຊຸມໂຕະມິນປະຈຳປີຢູ່ ສປປ ລາວ.
- ບັບປຸງສື່ໂຄສະນາຕ່າງໆເຊັ່ນ: ເວບໄຊ້, ໃບປິວ, ແຜນພັບ, ປຶ້ມບົດລາຍງານ ແລະ ອື່ນໆ. ພ້ອມທັງເຂົ້າຮ່ວມວາງສະແດງຜົນງານການເຄື່ອນໄຫວວຽກງານ ລບຕ ຢູ່ໃນກອງປະຊຸມຕ່າງໆ ທັງພາຍໃນ ແລະ ຕ່າງປະເທດ.
- ຈັດພິທີສະເຫຼີມສະຫຼອງວັນຕ້ານລະເບີດຝັງດິນສາກົນ ແລະ ວັນມິຜົນບັງຄັບໃຊ້ສິນທິສັນຍາລະເບີດລູກຫວ່ານທຸກໆປີ.
- ປະສານບັນດາກະຊວງ, ອົງການທຽບເທົ່າ ແລະ ທ້ອງຖິ່ນ ເພື່ອສ້າງແຜນການຂອງຂະແໜງການແກ້ໄຂບັນຫາ ລບຕ ແຕ່ລະໄລຍະ, ຊຸກຍູ້ຕິດຕາມ ແລະ ລາຍງານໃຫ້ແກ່ລັດຖະບານ ແລະ ປະເທດຜູ້ໃຫ້ທຶນຢ່າງເປັນປົກກະຕິ.
- ຈັດກອງປະຊຸມຕ່າງໆເຊັ່ນ: ກອງປະຊຸມຄະນະຊີ້ນຳໂຄງການສ້າງຄວາມເຂັ້ມແຂງໃຫ້ທ້ອງການ ຄຊກລ ແລະ ຄກລ; ກອງປະຊຸມຄະນະຊີ້ນຳກອງທຶນຊ່ວຍເຫຼືອລ້າ ສຳລັບວຽກງານແກ້ໄຂບັນຫາ ລບຕ ທີ່ຕົກຄ້າງຢູ່ ສປປ ລາວ; ກອງປະຊຸມຂະແໜງແກ້ໄຂບັນຫາ ລບຕ; ກອງປະຊຸມເວທີປຶກສາຫາລືວຽກງານແກ້ໄຂບັນຫາ ລບຕ.

4.4.4. ວຽກງານຮ່ວມມື ແລະ ລະດົມທຶນ:

- ສະຫຼຸບ, ລາຍງານ ກ່ຽວກັບຜົນການຈັດຕັ້ງປະຕິບັດບັນດາພັນທະຂອງສິນທິສັນຍາສາກົນກ່ຽວກັບລບຕ ທີ່ ສປປ ລາວ ເປັນພາຄີ.
- ຄົ້ນຄ້ວາສ້າງຮ່າງກົດໝາຍການປະຕິບັດສິນທິສັນຍາ ວ່າດ້ວຍການຕ້ານລະເບີດລູກຫວ່ານຂອງ ສປປ ລາວ.
- ຄົ້ນຄ້ວາສ້າງບົດສະເໜີໂຄງການ ເພື່ອຂໍການຊ່ວຍເຫຼືອຈາກພາຍໃນ ແລະ ຕ່າງປະເທດ ເຂົ້າໃນວຽກງານແກ້ໄຂບັນຫາ ລບຕ.
- ບັບປຸງພາລະບົດບາດຂອງກອງທຶນຊ່ວຍເຫຼືອລ້າ ແກ້ໄຂບັນຫາ ລບຕ ແນໃສ່ໃຫ້ຝ່າຍລາວມີສ່ວນຮ່ວມໃນການຕັດສິນໃຈການຮັບ-ການຈ່າຍຫຼາຍຂຶ້ນ; ສືບຕໍ່ບັບປຸງໃຫ້ ເອນຈີໂອ ມີແຜນການເຄື່ອນໄຫວຂອງຕົນແຕ່ລະໄລຍະ ແລະ ເອົາໃຈໃສ່ປະຕິບັດລະບອບການລາຍງານ, ການປະຕິບັດວຽກງານ, ການຮັບ-ການຈ່າຍທຶນໃຫ້ຄຊກລ ຢ່າງເປັນປົກກະຕິ; ບັບປຸງການປະສານງານກັບປະເທດຜູ້ໃຫ້ທຶນ ໃຫ້ປະກອບສ່ວນຊ່ວຍພວກເຮົາເປັນໄລຍະຍາວ ແລະ ປະສານສົມທົບກັນຄຸ້ມຄອງການນຳໃຊ້ທຶນໃຫ້ມີປະສິດທິຜົນດີກວ່າເກົ່າ.
- ກະກຽມເຂົ້າຮ່ວມກອງປະຊຸມປະຈຳປີຫົວໜ້າອົງການແກ້ໄຂບັນຫາ ລບຕ ຢູ່ເຈນນີວາ, ກອງປະຈຳປີສິນທິສັນຍາຕ້ານລະເບີດລູກຫວ່ານ, ສິນທິສັນຍາອາວຸດທົ່ວໄປ ແລະ ສິນທິສັນຍາລະເບີດບໍ່ທັນແຕກອື່ນໆ.

- ສືບຕໍ່ລະດົມທຶນເຂົ້າໃນຂະແໜງການແກ້ໄຂບັນຫາ ລບຕ, ຊຶ່ງທຶນດັ່ງກ່າວຈະຜ່ານກອງທຶນຊ່ວຍເຫຼືອ ລ້າຂອງ ສປຊ, ການຮ່ວມມືສອງຝ່າຍ, ຜ່ານອົງການ ເອນຈີໂອ ຂອງຕ່າງປະເທດ ແລະ ຊ່ອງທາງອື່ນໆ. ຄາດຄະເນ ຄວາມຕ້ອງການທຶນຕົວຈິງໃນ 5 ປີຂ້າງໜ້າ ມີດັ່ງລຸ່ມນີ້:

+ ທຶນສໍາລັບການສໍາຫຼວດ ແລະ ກວດກູ້:

➢ ທຶນສໍາລັບການສໍາຫຼວດບໍ່ແມ່ນວິຊາການ: 3,860 ບ້ານ ຈະໃຫ້ສໍາເລັດພາຍໃນ 4 ປີ (2016-2019).

ປີ	2016	2017	2018	2019	ລວມ
ຈໍານວນທຶນ	34		46	46	46
ຈໍານວນບ້ານ	698	950	1,106	1,106	3,860
ຄ່າໃຊ້ຈ່າຍ (ໂດລາ ສຫລ)	1,2 ລ້ານ	1,7 ລ້ານ	1,8 ລ້ານ	2,1 ລ້ານ	6,8 ລ້ານ

➢ ທຶນສໍາລັບການສໍາຫຼວດວິຊາການ: 3,860 ບ້ານ ໃຫ້ສໍາເລັດພາຍໃນ 5 ປີ (2016-2020).

ປີ	2016	2017	2018	2019	2020	ລວມ
ຈໍານວນທຶນ	64	ຈາກ 64 ເປັນ 129	129	129	129	129
ຈໍານວນບ້ານ	256	338	591	591	591	2,367
ຄ່າໃຊ້ຈ່າຍ (ໂດລາ ສຫລ)	6,1 ລ້ານ	13,8 ລ້ານ	13 ລ້ານ	13,7 ລ້ານ	14,3 ລ້ານ	60,9 ລ້ານ

➢ ທຶນສໍາລັບການກວດກູ້ ລບຕ (2016-2020).

ປີ	2016	2017	2018	2019	2020	ລວມ
ຈໍານວນທຶນ	108	108	108	108	108	108
ຈໍານວນເນື້ອທີ່ ລບຕ ຕົກຄ້າງ (ເຮັກຕາ)	4,500	4,500	4,500	4,500	4,500	<u>22,500</u>
ຄ່າໃຊ້ຈ່າຍ (ໂດລາ ສຫລ)	10,3 ລ້ານ	10,3 ລ້ານ	10,9 ລ້ານ	11,4 ລ້ານ	11,9 ລ້ານ	<u>54,8 ລ້ານ</u>

+ ການຊ່ວຍເຫຼືອສ້າງເສດຖະກິດຄອບຄົວໃຫ້ຜູ້ຖືກເຄາະຮ້າຍຈາກ ລບຕ 1,500 ຄົນ ຈະໃຊ້ງົບປະມານ 2,3 ລ້ານໂດລາ ສຫລ.

+ ການໂຄສະນາທີ່ມາ ແລະ ຄວາມອັນຕະລາຍຂອງ ລບຕ ຢູ່ບັນດາແຂວງທີ່ມີຜົນກະທົບຈາກ ລບຕ ໃນ ທົ່ວປະເທດ ຈະໃຊ້ງົບປະມານຈໍານວນ 5 ລ້ານໂດລາ ສຫລ.

+ ສ້າງຄວາມເຂັ້ມແຂງໃຫ້ກອງເກັບກູ້ລະເບີດມະນຸດສະທໍາ ຈະໃຊ້ງົບປະມານ ຈໍານວນ 7 ລ້ານໂດລາ ສຫລ.

+ ສ້າງສູນຝຶກອົບຮົມ ລບຕ ແຫ່ງຊາດ ຈະໃຊ້ງົບປະມານຈໍານວນ 10 ລ້ານໂດລາ ສຫລ.

+ ງົບປະມານບໍລິຫານຫ້ອງການ ຄຊກລ ຈະໃຊ້ງົບປະມານຈໍານວນ 12,5 ລ້ານໂດລາ ສຫລ.

ລວມຄວາມຕ້ອງການທຶນເຂົ້າໃນວຽກງານແກ້ໄຂບັນຫາ ລບຕ ມີທັງໝົດ 159,3 ລ້ານໂດລາ ສຫລ, ແຕ່ໃນ ນີ້ ບໍ່ທັນໄດ້ລວມທຶນສໍາລັບການກວດກູ້ ລບຕ ທີ່ຈະຖືກຢືນຢັນໃໝ່ ພາຍຫຼັງເຮັດການສໍາຫຼວດວິຊາການ.

4.4.5. ວຽກການຈັດຕັ້ງ ແລະ ການປະສານງານ:

- ກຳນົດຄວາມຮັບຜິດຊອບໃຫ້ບັນດາກຳມະການ ຄຊກລ ຢູ່ບັນດາກະຊວງ ແລະ ອົງການທຽບເທົ່າໃຫ້ຈະແຈ້ງ.
- ປັບປຸງລະບອບແບບແຜນວິທີເຮັດວຽກຂອງ ຄຊກລ ໂດຍສະເພາະໃຫ້ມີລະບອບປະຊຸມແຕ່ລະໄລຍະເປັນປົກກະຕິ. ພ້ອມນັ້ນ, ກໍ່ປັບປຸງໃຫ້ມີການນຳຂອງ ຄຊກລ ເຮັດວຽກປະຈຳການ 1 ທ່ານ ແລະ ສ້າງຈຸດປະສານງານວຽກງານແກ້ໄຂບັນຫາ ລບຕ ຢູ່ບັນດາກະຊວງ ແລະ ອົງການທຽບເທົ່າ ຕາມດຳລັດ 043/ລບ, ລົງວັນທີ 3 ກຸມພາ 2015.
- ປັບປຸງຫ້ອງການຊ່ວຍວຽກ (ຫ້ອງການ ຄຊກລ) ໃຫ້ສາມາດເຄື່ອນໄຫວເປັນເສນາທິການ, ປະສານງານ ແລະ ບໍລິການວຽກງານແກ້ໄຂບັນຫາ ລບຕ ໃຫ້ຄ່ອງຕົວກວ່າເກົ່າ; ປັບປຸງການພົວພັນລະຫວ່າງຫ້ອງການ ຄຊກລ ກັບ ຄກລ ແນໃສ່ໃຫ້ 2 ໜ່ວຍງານດັ່ງກ່າວ ໄດ້ເຄື່ອນໄຫວຕາມພາລະບົດບາດຂອງຕົນເອງ.
- ປັບປຸງການຈັດຕັ້ງຄຸ້ມຄອງແກ້ໄຂບັນຫາ ລບຕ ແລະ ຫ້ອງການຊ່ວຍຂອງການຈັດຕັ້ງດັ່ງກ່າວຢູ່ບັນດາແຂວງທີ່ມີ ລບຕ ໃຫ້ຈະແຈ້ງ ແລະ ເປັນເອກະພາບກັນ ທາງດ້ານບ່ອນສັງກັດ, ໂຄງປະກອບບຸກຄະລາກອນ, ມີລະບອບແບບແຜນວິທີເຮັດວຽກ ແລະ ມີງົບປະມານເຄື່ອນໄຫວ.
- ເອົາໃຈໃສ່ສຶກສາອົບຮົມການເມືອງແນວຄິດໃຫ້ພະນັກງານກຳມະກອນລາວທົ່ວຂະແໜງການ ເພື່ອຮັບປະກັນເຊື່ອໝັ້ນຕໍ່ການນຳພາຂອງພັກ ແລະ ປະຕິບັດລະບຽບກົດໝາຍ ແລະ ທິດທາງແຜນການຂອງລັດເປັນຢ່າງດີ. ຄຸ້ມຄອງຊ່ຽວຊານຕ່າງປະເທດໃຫ້ເຂົ້າໃຈແນວທາງນະໂຍບາຍ ແລະ ທິດທາງແຜນການຂອງລັດຖະບານ, ສະໜັບສະໜູນພວກເຮົາຢ່າງສະເໝີຕົ້ນສະເໝີປາຍ.

5. ວຽກຈຸດສຸມສຳລັບປີ 2016.

5.1. ຂົງເຂດປະຕິບັດງານ:

5.1.1. ວຽກງານໂຄສະນາສຶກສາຄວາມສ່ຽງຈາກ ລບຕ:

- ❖ ຄາດໝາຍ: ຫຼຸດຜ່ອນຈຳນວນຜູ້ຖືກເຄາະຮ້າຍຈາກ ລບຕ ໃຫ້ຕໍ່າກວ່າ 40 ຄົນຕໍ່ປີ.
- ❖ ໜ້າວຽກ:
 - ສະເໜີຂັ້ນເທິງປະກາດໃຊ້ຄຳສັ່ງນາຍົກ ວ່າດ້ວຍການເພີ່ມທະວີການໂຄສະນາທີ່ມາ ແລະ ຄວາມອັນຕະລາຍຂອງ ລບຕ.
 - ຝຶກອົບຮົມອາສາສະໜັກບ້ານ 56 ຄົນ ຢູ່ແຂວງຫຼວງພະບາງ, ຊຽງຂວາງ, ສະຫວັນນະເຂດ ແລະ ຈຳປາສັກ.
 - ພິມປຶ້ມຫຼັກສູດ ລບຕ 1,400 ຊຸດ (1 ຊຸດມີ 12 ຫົວ) ແລະ ພິມເລື່ອໃຫ້ອາສາສະໜັກບ້ານ 650 ຜົນ.
 - ປະສານກັບກະຊວງຖະແຫຼງຂ່າວ, ວັດທະນະທຳ ແລະ ທ່ອງທ່ຽວ ດຳເນີນລາຍການວິທະຍຸ ລບຕ ຢູ່ແຂວງຄຳມ່ວນ, ສາລະວັນ, ເຊກອງ ແລະ ຈຳປາສັກ.
 - ປະສານງານ ແລະ ຊຸກຍູ້ ໃຫ້ອົງການພາກລັດ ແລະ ເອກະຊົນ ໂຄສະນາທີ່ມາ ແລະ ຄວາມອັນຕະລາຍຈາກ ລບຕ ຕາມແຜນການ.
 - ລົງຕິດຕາມ, ກວດກາ, ຊຸກຍູ້, ປະເມີນຜົນ ແລະ ສະຫຼຸບລາຍງານວຽກງານໂຄສະນາສຶກສາຄວາມສ່ຽງຈາກ ລບຕ.

5.1.2. ວຽກງານຊ່ວຍເຫຼືອຜູ້ຖືກເຄາະຮ້າຍຈາກ ລບຕ:

- ❖ ຄາດໝາຍ: ຊ່ວຍເຫຼືອການຝຶກອົບຮົມວິຊາຊີບ ແລະ ສ້າງເສດຖະກິດຄອບຄົວໃຫ້ຜູ້ລອດຊີວິດຈາກ ລບຕ 300 ຄົນ.
- ❖ ໜ້າວຽກ:
 - ປະສານງານກັບອຳນາດການປົກຄອງແຂວງສະຫວັນນະເຂດ, ຊຽງຂວາງ ແລະ ຫົວພັນ ເພື່ອຄັດເລືອກເປົ້າໝາຍຜູ້ລອດຊີວິດຈາກ ລບຕ ທີ່ຈະເຂົ້າຝຶກອົບຮົມວິຊາຊີບ ແລະ ສ້າງເສດຖະກິດຄອບຄົວ.

- ສະໜອງການຝຶກອົບຮົມວິຊາຊີບ ແລະ ສ້າງເສດຖະກິດຄອບຄົວໃຫ້ຜູ້ລອດຊີວິດຈາກ ລບຕ 60 ຄົນ ຢູ່ແຂວງສະຫວັນນະເຂດ, ຊຽງຂວາງ ແລະ ຫົວພັນ.
- ປະສານງານ ແລະ ຊຸກຍູ້ ໃຫ້ອົງການພາກລັດ ແລະ ເອກະຊົນ ຊ່ວຍເຫຼືອຜູ້ຖືກເຄາະຮ້າຍຈາກ ລບຕ ທາງການບິນປົວ ແລະ ພື້ນຟູສຸຂະພາບໃຫ້ທົ່ວເຖິງ.
- ລົງຕິດຕາມ, ກວດກາ, ຊຸກຍູ້, ປະເມີນຜົນ ແລະ ສະຫຼຸບລາຍງານວຽກງານຊ່ວຍເຫຼືອຜູ້ຖືກເຄາະຮ້າຍ ຈາກ ລບຕ.
- ຕິດຕາມ, ເກັບກຳຂໍ້ມູນຜູ້ຖືກເຄາະຮ້າຍຈາກ ລບຕ ໃນທົ່ວປະເທດ ທີ່ເກີດຂຶ້ນໃໝ່.

5.1.3. ວຽກງານສຳຫຼວດ ແລະ ກວດກຳ ລບຕ:

❖ ຄາດໝາຍ: ສຳຫຼວດບໍ່ແມ່ນວິຊາການ 698 ບ້ານ ແລະ ກວດກຳພື້ນທີ່ ລບຕ ຕົກຄ້າງ ໃຫ້ໄດ້ 4,500 ເຮັກຕາ.

❖ ໜ້າວຽກ:

- ສະເໜີຂັ້ນເທິງປະກາດໃຊ້ຄຳສັ່ງນາຍົກ ວ່າດ້ວຍການກວດກຳ ລບຕ ຢູ່ບັນດາໂຄງການພັດທະນາເສດຖະກິດ-ສັງຄົມຕ່າງໆຢູ່ ສປປ ລາວ.
- ພັດທະນາມາດຕະຖານການສຳຫຼວດບໍ່ແມ່ນວິຊາການ ແລະ ວິຊາການ ທາງດ້ານຂະໜາດຂອງທີມ, ໜ້າວຽກ, ກຳນົດເວລາ, ການຄຸ້ມຄອງຄຸນນະພາບການສຳຫຼວດ ແລະ ແບບຟອມການລາຍງານ.
- ສ້າງລະບົບການບັນທຶກ ແລະ ລາຍງານການສຳຫຼວດ, ການກວດກຳ ລບຕ ຢູ່ບັນດາແຂວງໃຫ້ມີຄວາມສາມາດເຄື່ອນໄຫວ ແລະ ລາຍງານເຂົ້າຖານຂໍ້ມູນ ລບຕ ແຫ່ງຊາດ.
- ສົມທົບກັບບັນດາກະຊວງ, ອົງການທຽບເທົ່າ ແລະ ທ້ອງຖິ່ນ ເພື່ອສ້າງແຜນການກວດກຳ ລບຕ ໃຫ້ຕິດພັນກັບແຜນພັດທະນາຂອງແຕ່ລະພາກສ່ວນ.
- ປະສານ ແລະ ຊຸກຍູ້ໃຫ້ບັນດາອົງການປະຕິບັດງານ ເພື່ອດຳເນີນການສຳຫຼວດບໍ່ແມ່ນວິຊາການ ແລະ ວິຊາການ ຕາມແຜນການ.
- ປະສານກັບບັນດາອົງການປະຕິບັດງານ ເພື່ອກວດກຳພື້ນທີ່ ລບຕ ຕົກຄ້າງຢູ່ຈຸດສຸມພັດທະນາ, ໂຄງການພັດທະນາຕ່າງໆຕາມບຸລິມະສິດພັດທະນາແຕ່ລະບົດຂອງລັດຖະບານ ແລະ ພື້ນທີ່ທຳມາຫາກິນຂອງປະຊາຊົນ ລາວບັນດາເຜົ່າ.
- ພັດທະນາເຕັກນິກ, ເຕັກໂນໂລຊີ ແລະ ວິທີການໃນການສຳຫຼວດ, ການກວດກຳ ແລະ ການທຳລາຍ ລບຕ ກັບບັນດາປະເທດ ແລະ ອົງການສາກົນ.

5.2. ຂົງເຂດບໍລິຫານຄຸ້ມຄອງ:

5.2.1. ວຽກງານຂໍ້ມູນຂ່າວສານ:

- ຝຶກອົບຮົມກ່ຽວກັບການບັນທຶກ, ລາຍງານຂໍ້ມູນ ລບຕ ໃຫ້ທ້ອງການ ຄກລຂ ຢູ່ 11 ແຂວງ.
- ປະກອບຄອມພິວເຕີ້, ສະແກນເນີ້, ເຄື່ອງພິມ, ເຄື່ອງອິນເຕີເນັດ ແລະ ຂໍ້ມູນ ລບຕ ໃຫ້ທ້ອງການ ຄກລຂ ຢູ່ 11 ແຂວງ
- ສືບຕໍ່ພັດທະນາຂີດຄວາມສາມາດໃຫ້ບັນດາອົງການປະຕິບັດງານ ລວມທັງ ບໍລິສັດກວດກຳ ລບຕ ໃຫ້ສາມາດເກັບກຳ, ວິເຄາະ, ບັນທຶກ ແລະ ລາຍງານຂໍ້ມູນ ລບຕ ເຂົ້າຖານຂໍ້ມູນ ລບຕ ແຫ່ງຊາດ.
- ຕິດຕາມ, ປະສານງານ, ຊຸກຍູ້ ແລະ ແກ້ໄຂການນຳໃຊ້ຖານຂໍ້ມູນ ລບຕ ແຫ່ງຊາດ ຂອງບັນດາອົງການ ປະຕິບັດງານ.

5.2.2. ວຽກແຜນການ ແລະ ປະຊາສຳພັນ:

- ປະສານກັບສື່ມວນຊົນ ລົງເກັບກຳຂ່າວສະພາບການຈັດຕັ້ງປະຕິບັດວຽກງານແກ້ໄຂບັນຫາ ລບຕ ຢູ່ ບັນດາແຂວງທີ່ມີ ລບຕ 1 ຄັ້ງ.
- ນຳພາບັນດາຕາງໜ້າປະເທດຜູ້ໃຫ້ທຶນ ລົງຢ້ຽມຢາມສະໜາມກວດກູ້ ລບຕ ເນື່ອງໃນໂອກາດທີ່ມາ ຮ່ວມກອງປະຊຸມໂຕະມິນປະຈຳປີຢູ່ ສປປ ລາວ 1 ຄັ້ງ.
- ບັບປຸງສີ່ໂຄສະນາຕ່າງໆເຊັ່ນ: ເວບໃຊ້, ໃບປິວ, ແຜ່ນພັບ, ປຶ້ມບົດລາຍງານ ແລະ ອື່ນໆ. ພ້ອມທັງເຂົ້າ ຮ່ວມວາງສະແດງຜົນງານການເຄື່ອນໄຫວວຽກງານ ລບຕ ຢູ່ໃນກອງປະຊຸມຕ່າງໆ ທັງພາຍໃນ ແລະ ຕ່າງປະເທດ.
- ຈັດພິທີສະເຫຼີມສະຫຼອງວັນຕ້ານລະເບີດຝັງດິນສາກົນ ແລະ ວັນມິຜົນບັງຄັບໃຊ້ສິນທິສັນຍາລະເບີດ ລູກຫວ່ານທຸກໆປີ.
- ສ້າງແຜນການແຕ່ລະໄລຍະ, ຊຸກຍູ້ຕິດຕາມ ແລະ ລາຍງານໃຫ້ແກ່ລັດຖະບານ ແລະ ປະເທດຜູ້ໃຫ້ທຶນ ຢ່າງເປັນປົກກະຕິ.
- ຈັດກອງປະຊຸມຕ່າງໆເຊັ່ນ: ກອງປະຊຸມຄະນະຊີ້ນຳໂຄງການສ້າງຄວາມເຂັ້ມແຂງໃຫ້ຫ້ອງການ ຄຊກລ ແລະ ຄກລ; ກອງປະຊຸມຄະນະຊີ້ນຳກອງທຶນຊ່ວຍເຫຼືອລ້າ ສຳລັບວຽກງານແກ້ໄຂບັນຫາ ລບຕ ທີ່ຕົກຄ້າງຢູ່ ສປປ ລາວ; ກອງປະຊຸມຂະແໜງການແກ້ໄຂບັນຫາ ລບຕ ແລະ ກອງປະຊຸມເວທີປຶກສາຫາລືວຽກງານແກ້ໄຂບັນຫາ ລບຕ.

5.2.3. ວຽກງານຮ່ວມມື ແລະ ພົວພັນຕ່າງປະເທດ:

- ສືບຕໍ່ຄົ້ນຄ້ວາບົດບັນທຶກຄວາມເຂົ້າໃຈຂອງບັນດາອົງການປະຕິບັດງານທີ່ຍື່ນເຂົ້າມາໃໝ່.
- ສະຫຼຸບ, ລາຍງານ ກ່ຽວກັບຜົນການຈັດຕັ້ງປະຕິບັດບັນດາພັນທະນາຂອງສິນທິສັນຍາສາກົນກ່ຽວກັບ ລບຕ ທີ່ ສປປ ລາວ ເປັນພາຄີ.
- ຄົ້ນຄ້ວາສ້າງຮ່າງກົດໝາຍການປະຕິບັດສິນທິສັນຍາ ວ່າດ້ວຍການຕ້ານລະເບີດລູກຫວ່ານຂອງ ສປປ ລາວ.
- ຄົ້ນຄ້ວາສ້າງບົດສະເໜີໂຄງການ ເພື່ອຂໍຮັບປະມານແຫ່ງລັດ ແລະ ການຊ່ວຍເຫຼືອຈາກສາກົນ.
- ກະກຽມເອກະສານໃຫ້ການນຳ ຄຊກລ ເຂົ້າຮ່ວມກອງປະຊຸມປະຈຳປີຫົວໜ້າອົງການແກ້ໄຂບັນຫາ ລບຕ ຢູ່ເຈນີວາ, ກອງປະຊຸມປະຈຳປີສິນທິສັນຍາຕ້ານລະເບີດລູກຫວ່ານ, ສິນທິສັນຍາອາວຸດທົ່ວໄປ ແລະ ສິນທິ ສັນຍາລະເບີດບໍ່ທັນແຕກອື່ນໆ.
- ສືບຕໍ່ປຸກລະດົມທຶນເຂົ້າໃນວຽກງານແກ້ໄຂບັນຫາ ລບຕ ໃຫ້ໄດ້ 22,3 ລ້ານໂດລາ ສຫລ.
- + ສຳຫຼວດບໍ່ແມ່ນວິຊາການຢູ່ 698 ບ້ານ ເພື່ອຊອກຫາຈຸດຫຼັກຖານ ລບຕ ໂດຍຈະໃຊ້ 34 ທົມທີ່ມີຢູ່ ໃນປະຈຸບັນ ແລະ ຈະໃຊ້ງົບປະມານ ຈຳນວນ 1,2 ລ້ານໂດລາ ສຫລ.
- + ສຳຫຼວດວິຊາການເພື່ອຊອກຫາພື້ນທີ່ ລບຕ ຕົກຄ້າງຕາມຈຸດຫຼັກຖານທີ່ໄດ້ຈາກການສຳຫຼວດບໍ່ແມ່ນວິ ຊາການຢູ່ 256 ບ້ານ ໂດຍຈະໃຊ້ 64 ທົມທີ່ມີຢູ່ໃນປະຈຸບັນ ແລະ ຈະໃຊ້ງົບປະມານຈຳນວນ 6,1 ລ້ານໂດລາ ສຫລ.
- + ກວດກູ້ພື້ນທີ່ ລບຕ ຕົກຄ້າງຈຳນວນ 4,500 ເຮັກຕາ ໂດຍຈະໃຊ້ງົບປະມານ 10,3 ລ້ານໂດລາ ສຫລ.
- + ຊ່ວຍເຫຼືອສ້າງເສດຖະກິດຄອບຄົວໃຫ້ຜູ້ຖືກເຄາະຮ້າຍຈາກ ລບຕ 300 ຄົນ ຈະໃຊ້ງົບປະມານຈຳ ນວນ 450,000 ໂດລາ ສຫລ.
- + ໂຄສະນາທີ່ມາ ແລະ ຄວາມອັນຕະລາຍຂອງ ລບຕ ຢູ່ບັນດາແຂວງທີ່ມີຜົນກະທົບຈາກ ລບຕ ໃນທົ່ວ ປະເທດ ຈະໃຊ້ງົບປະມານຈຳນວນ 1 ລ້ານໂດລາ ສຫລ.
- + ສ້າງຄວາມເຂັ້ມແຂງໃຫ້ກອງເກັບກູ້ລະເບີດມະນຸດສະທຳ 5 ທົມຈະໃຊ້ງົບປະມານ 750,000 ໂດລາ ສຫລ.

+ ຄົ້ນຄ້ວາອອກແບບສ້າງສູນຝຶກອົບຮົມ ລບຕ ແຫ່ງຊາດ ຈະໃຊ້ງົບປະມານຈຳນວນ 25,000 ໂດລາ ສຫລ.

+ ງົບປະມານບໍລິຫານຫ້ອງການ ຄຊກລ ຈະໃຊ້ງົບປະມານ ຈຳນວນ 2,5 ລ້ານໂດລາ ສຫລ.

5.2.4. ວຽກງານຄຸ້ມຄອງຄຸນນະພາບ ແລະ ຝຶກອົບຮົມ:

- ທົບທວນ ແລະ ປັບປຸງມາດຕະຖານແຫ່ງຊາດ ກ່ຽວກັບການແກ້ໄຂບັນຫາ ລບຕ ມາດຕາ 2 ກ່ຽວກັບ ການອະນຸມັດໃບຢັ້ງຢືນໃຫ້ອົງການປະຕິບັດງານ.

- ກວດກາຄຸນນະພາບການປະຕິບັດງານສໍາຫຼວດ, ກວດກູ້ ແລະ ທໍາລາຍ ລບຕ ຂອງອົງການປະຕິບັດ ງານ 18 ຄັ້ງ.

- ຄົ້ນຄ້ວາອອກ ແລະ ຕໍ່ໃບຢັ້ງຢືນໃຫ້ອົງການປະຕິບັດງານ.

- ປັບປຸງຫຼັກສູດວິຊາການການກວດກູ້ ຂັ້ນ 1-4, ແຜດ, ສໍາຫຼວດ ແລະ ໂຄສະນາທີ່ມາ ແລະ ຄວາມອັນ ຕະລາຍຂອງ ລບຕ.

- ຝຶກອົບຮົມກອງເກັບກູ້ລະເບີດມະນຸດສະທໍາຂອງກອງທັບໃນການສໍາຫຼວດ ແລະ ກວດກູ້ ລບຕ 5 ທີ່ມ.

- ຄຸ້ມຄອງການຝຶກອົບຮົມກ່ຽວກັບການສໍາຫຼວດ ແລະ ກວດກູ້ ລບຕ ຂອງບັນດາອົງການປະຕິບັດງານ.

- ຄົ້ນຄ້ວາອອກແບບການສ້າງສູນຝຶກອົບຮົມ ລບຕ ແຫ່ງຊາດ.

5.2.5. ວຽກງານຈັດຕັ້ງ ແລະ ປະສານງານ:

- ກໍານົດຄວາມຮັບຜິດຊອບໃຫ້ບັນດາກໍາມະການ ຄຊກລ ຢູ່ບັນດາກະຊວງ ແລະ ອົງການທຽບເທົ່າໃຫ້ ຈະແຈ້ງ.

- ປັບປຸງລະບອບແບບແຜນວິທີເຮັດວຽກຂອງ ຄຊກລ ໂດຍສະເພາະເນັ້ນໃສ່ໃຫ້ມີລະບອບປະຊຸມແຕ່ ລະໄລຍະຢ່າງເປັນປົກກະຕິ. ພ້ອມນັ້ນ, ກໍ່ປັບປຸງໃຫ້ມີການນໍາຂອງ ຄຊກລ ເຮັດວຽກປະຈໍາການ 1 ທ່ານ ແລະ ສ້າງ ຈຸດປະສານງານວຽກງານແກ້ໄຂບັນຫາ ລບຕ ຢູ່ບັນດາກະຊວງ ແລະ ອົງການທຽບເທົ່າ ຕາມດໍາລັດ 043/ລບ, ລົງ ວັນທີ 3 ກຸມພາ 2015.

- ປັບປຸງຫ້ອງການຊ່ວຍວຽກ (ຫ້ອງການ ຄຊກລ) ໃຫ້ສາມາດເຄື່ອນໄຫວເປັນເສນາທິການ, ປະສານ ງານ ແລະ ບໍລິການວຽກງານແກ້ໄຂບັນຫາ ລບຕ ໃຫ້ຄ່ອງຕົວກວ່າເກົ່າ; ປັບປຸງພາລະບົດບາດຂອງ ຄກລ ແນໃສ່ໃຫ້ ຄກລ ເຄື່ອນໄຫວຢູ່ພາຍໃຕ້ການຄຸ້ມຄອງ ຄຊກລ.

- ປັບປຸງການຈັດຕັ້ງຄຸ້ມຄອງແກ້ໄຂບັນຫາ ລບຕ ແລະ ຫ້ອງການຊ່ວຍຂອງການຈັດຕັ້ງດັ່ງກ່າວຢູ່ບັນດາ ແຂວງທີ່ມີ ລບຕ ໃຫ້ຈະແຈ້ງ, ມີບຸກຄະລາກອນ, ມີລະບອບແບບແຜນວິທີເຮັດວຽກ ແລະ ມີງົບປະມານເຄື່ອນ ໄຫວ.

- ເອົາໃຈໃສ່ສຶກສາອົບຮົມການເມືອງແນວຄິດໃຫ້ພະນັກງານກໍາມະກອນລາວທົ່ວຂະແໜງການ ເພື່ອຮັບ ປະກັນເຊື່ອໝັ້ນຕໍ່ການນໍາພາຂອງພັກ ແລະ ປະຕິບັດລະບຽບກົດໝາຍ ແລະ ທິດທາງແຜນການຂອງລັດເປັນຢ່າງ ດີ. ຄຸ້ມຄອງຊ່ຽວຊານຕ່າງປະເທດໃຫ້ເຂົ້າໃຈແນວທາງນະໂຍບາຍ ແລະ ທິດທາງແຜນການຂອງລັດຖະບານ, ສະ ໜັບສະໜູນພວກເຮົາຢ່າງສະເໝີຕົ້ນສະເໝີປາຍ.

IV. ວິໄສທັດ ຮອດປີ 2030.

ໃນກອງປະຊຸມສຸດຍອດອາຊຽນຄັ້ງທີ 28-29 ທີ່ຈັດຂຶ້ນທີ່ນະຄອນຫຼວງວຽງຈັນ ລັດຖະບານ ສປປ ລາວ ເປັນເຈົ້າພາບນັ້ນ ທ່ານນາຍົກລັດຖະມົນຕີແຫ່ງ ສປປ ລາວ ແລະ ທ່ານເລຂາທິການໃຫຍ່ອົງການສະຫະປະຊາຊາດ ໄດ້ປະກາດຮັບຮອງເອົາ “ຊີວິດປອດໄພຈາກລະເບີດບໍ່ທັນແຕກ” ເປັນເປົ້າໝາຍການພັດທະນາແບບຍືນຍົງ ອັນດັບ 18. ຄາດໝາຍດັ່ງກ່າວ ໄດ້ກາຍເປັນວິໄສທັດຂອງວຽກງານແກ້ໄຂບັນຫາລະເບີດບໍ່ທັນແຕກ ທີ່ຕົກຄ້າງຢູ່ ສປປ ລາວ ຮອດປີ 2030, ຊຶ່ງພາຍໃນປີ 2030 ຕ້ອງຮັບປະກັນໃຫ້ຈຳນວນຜູ້ຖືກບາດເຈັບ ແລະ ເສຍຊີວິດຈາກ ລບຕ

ໃນແຕ່ລະປີຫຼຸດລົງເທື່ອລະກ້າວຈົນຮອດຈຸດຕໍ່າສຸດ; ສໍາເລັດການກວດກູ້ ລບຕ ຢູ່ບັນດາພື້ນທີ່ບູລິມະສິດພັດທະນາ ແລະ ບັນດາບ້ານທີ່ທຸກຍາກ ແລະ ຮັບປະກັນໃຫ້ຜູ້ລອດຊີວິດຈາກ ລບຕ ໄດ້ຮັບການຊ່ວຍເຫຼືອທາງດ້ານການປິ່ນປົວ, ພື້ນຟູສຸຂະພາບ ແລະ ປະກອບອາຊີບ.

ເພື່ອສາມາດບັນລຸໄດ້ວິໄສທັດຂ້າງເທິງ ຄຸກລ ໄດ້ວາງຍຸດທະສາດໂດຍອີງໃສ່ 4 ເສົ້າຄໍ້າດັ່ງລຸ່ມນີ້:

1. ສົ່ງເສີມໃຫ້ພາກລັດ ແລະ ເອກະຊົນຂອງລາວ ແລະ ຕ່າງປະເທດ ດໍາເນີນການໂຄສະນາກ່ຽວກັບທີ່ມາ ແລະ ຄວາມອັນຕະລາຍຂອງ ລບຕ, ຊຶ່ງຈະຕ້ອງໄດ້ສິດສອນຫຼັກສູດ ລບຕ ຢູ່ບັນດາໂຮງຮຽນປະຖົມ ແລະ ໂຄສະນາທີ່ມາ ແລະ ຄວາມອັນຕະລາຍຂອງ ລບຕ ໃຫ້ກວມລວມທົ່ວປະເທດ.

2. ສົ່ງເສີມໃຫ້ພາກລັດ ແລະ ເອກະຊົນຂອງລາວ ແລະ ຕ່າງປະເທດ ດໍາເນີນການຊ່ວຍເຫຼືອຜູ້ລອດຊີວິດຈາກ ລບຕ, ຊຶ່ງໃນນີ້ ຈະໄດ້ສຸມໃສ່ການປິ່ນປົວການແພດ, ພື້ນຟູສຸຂະພາບກາຍ, ຈິດຕະສັງຄົມ ແລະ ປະກອບອາຊີບໃຫ້ຜູ້ລອດຊີວິດຈາກ ລບຕ.

3. ດໍາເນີນການສໍາຫຼວດບໍ່ແມ່ນວິຊາການ ເພື່ອຊອກຫາຈຸດຫຼັກຖານ ລບຕ ຈາກນັ້ນ ກໍ່ສໍາຫຼວດວິຊາການເພື່ອກໍານົດພື້ນທີ່ ລບຕ ຕົກຄ້າງໃນຂອບເຂດທົ່ວປະເທດ. ພ້ອມນັ້ນ, ກໍ່ດໍາເນີນການກວດກູ້ ລບຕ ຮັບໃຊ້ຈຸດສຸມພັດທະນາຂອງສູນກາງ ແລະ ຫ້ອງຖິ່ນ, ໂຄງການສ້າງບ້ານໃຫຍ່ໃຫ້ເປັນຕົວເມືອງນ້ອຍໃນຊົນນະບົດ ແລະ ເຂດທໍາມາຫາກິນຂອງປະຊາຊົນລາວບັນດາເຜົ່າ.

4. ດໍາເນີນການປັບປຸງການຈັດຕັ້ງບໍລິຫານຄຸ້ມຄອງ, ສ້າງຄວາມເຂັ້ມແຂງໃຫ້ບຸກຄະລາກອນ, ປັບປຸງລະບົບການປະສານງານ, ການລະດົມທຶນຈາກພາຍໃນ ແລະ ຕ່າງປະເທດ ແລະ ຄຸ້ມຄອງນໍາໃຊ້ທຶນໃຫ້ມີປະສິດທິພາບ ແລະ ປະສິດທິຜົນ.

V. ມາດຕະການ, ກົນໄກການປະຕິບັດ ແລະ ການຕິດຕາມປະເມີນຜົນ.

1. ມາດຕະການ.

1.1. ຮອດປີ 2020 ຈະໄດ້ສະຫຼຸບຕີລາຄາແຜນຍຸດທະສາດແຫ່ງຊາດແກ້ໄຂບັນຫາ ລບຕ ສໍາລັບປີ 2011-2020 ແລະ ບົນພື້ນຖານນັ້ນ ຈະໄດ້ຜັນຂະຫຍາຍວິໄສທັດ ຮອດປີ 2030 ໃຫ້ເປັນແຜນຍຸດທະສາດລະອຽດສໍາລັບປີ 2021-2030.

1.2. ບັນດາກະຊວງ, ອົງການລັດທຽບເທົ່າ, ບັນດາແຂວງ, ເມືອງ, ຄູ່ຮ່ວມພັດທະນາ ແລະ ອົງການປະຕິບັດງານຕ່າງໆ ສຸມໃສ່ຄົ້ນຄ້ວາຜັນຂະຫຍາຍແຜນການແກ້ໄຂບັນຫາ ລບຕ ສໍາລັບປີ 2016-2020 ໃຫ້ເປັນແຜນການ, ໂຄງການລະອຽດໃນຂະແໜງການຕົນ ແລະ ສຸມພະນັກງານ, ທຶນຮອນ ເຂົ້າໃນການຈັດຕັ້ງປະຕິບັດໃຫ້ປະກົດຜົນເປັນຈິງ.

1.3. ຕັ້ງໜ້າປຸກລະດົມຂົນຂວາຍ ຍາດແຍ່ງການຊ່ວຍເຫຼືອຈາກຄູ່ຮ່ວມພັດທະນາ, ອົງການຈັດຕັ້ງສາກົນ ແລະ ອົງການປະຕິບັດງານຕ່າງໆ ສຸມໃສ່ການຈັດຕັ້ງປະຕິບັດແກ້ໄຂບັນຫາ ລບຕ ໃຫ້ໄດ້ຕາມຄາດໝາຍທີ່ວາງໄວ້.

1.4. ເປັນເຈົ້າການກໍານົດໂຄງການຕ່າງໆ ເພື່ອຍາດແຍ່ງເອົາການຊ່ວຍເຫຼືອລ້າ ເຂົ້າໃສ່ການແກ້ໄຂບັນຫາ ລບຕ ເພື່ອບັນລຸເປົ້າໝາຍການພັດທະນາແບບຍືນຍົງ ແລະ ເປັນເຈົ້າການໃນການຕິດຕາມ, ກວດກາ, ປະເມີນຜົນຢ່າງຕໍ່ເນື່ອງ ແນໃສ່ເຮັດໃຫ້ການແກ້ໄຂບັນຫາ ລບຕ ເປັນໄປຕາມແຜນການທີ່ວາງໄວ້, ມີປະສິດທິຜົນ ແລະ ຮັບປະກັນຄວາມຍືນຍົງ.

1.5. ຕ້ອງເພີ່ມການປະກອບສ່ວນງົບປະມານແຫ່ງລັດ ສົມທົບກັບການປຸກລະດົມຂົນຂວາຍ, ຍາດແຍ່ງການຊ່ວຍເຫຼືອລ້າ ຈາກພາກສ່ວນຕ່າງໆ ທັງພາຍໃນ ແລະ ຕ່າງປະເທດ ເຂົ້າໃສ່ການແກ້ໄຂບັນຫາ ລບຕ ໃຫ້ພຽງພໍ, ຕອບສະໜອງໄດ້ຕາມຄວາມຮຽກຮ້ອງຕ້ອງການຕົວຈິງຂອງວຽກງານ.

1.6. ເປັນເຈົ້າການຄຸ້ມຄອງ ແລະ ນໍາໃຊ້ແຫຼ່ງທຶນຕ່າງໆ ເຂົ້າໃນການຈັດຕັ້ງປະຕິບັດໂຄງການແກ້ໄຂບັນຫາ ລບຕ ຢ່າງມີຈຸດສຸມ, ມີແຜນການ ແລະ ໂຄງການບູລິມະສິດທີ່ມີປະສິດທິຜົນສູງ.

2. ກິນໄກການປະຕິບັດ.

2.1. ຄຊກລ ຫັນເອົາວຽກດັ່ງກ່າວນີ້ ເປັນແຜນ ແລະ ໂຄງການແຕ່ລະໄລຍະ ແລະ ຫັນເປັນຄວາມຮັບຜິດຊອບຂອງບັນດາກະຊວງ ຂະແໜງການຂອງສູນກາງ ແລະ ທ້ອງຖິ່ນ ແລະ ສຸມການຊີ້ນຳ, ສຸມພະນັກງານ ແລະ ຫົນຮອນເຂົ້າໃສ່ ເຮັດໃຫ້ການຈັດຕັ້ງປະຕິບັດເກີດຜົນເປັນຈິງ.

2.2. ບັບປຸງຂອດການປະສານງານ ລະຫວ່າງ ຄຊກລ ກັບ ບັນດາກະຊວງ, ອົງການ ແລະ ທ້ອງຖິ່ນ, ປະເທດຜູ້ໃຫ້ທຶນ, ອົງການ ສປຊ ແລະ ອົງການປະຕິບັດງານຕ່າງໆ ໃຫ້ມີຄວາມກົມກຽວ ແນໃສ່ເຮັດໃຫ້ການກຳນົດນະໂຍບາຍ, ຍຸດທະສາດ, ແຜນການ, ໂຄງການ ແລະ ບັນດານິຕິກຳຕ່າງໆ ມີຄວາມເຊື່ອມໂຍງ ແລະ ສອດຄ່ອງກັນ ເພື່ອຍູ້ແຮງຂະບວນການແກ້ໄຂບັນຫາ ລບຕ ໄດ້ຮັບການຈັດຕັ້ງປະຕິບັດເປັນລະບົບຕໍ່ເນື່ອງ ດ້ວຍການຄົ້ນຄ້ວາ, ອອກລະບຽບການກ່ຽວກັບການປະສານງານ ແລະ ການຈັດຕັ້ງປະຕິບັດຕົວຈິງ ລະຫວ່າງ ຄຊກລ ກັບພາກສ່ວນກ່ຽວຂ້ອງດັ່ງກ່າວຂ້າງເທິງ ໃຫ້ຈະແຈ້ງ ຕາມທິດແບ່ງຂັ້ນຄຸ້ມຄອງ, ມອບສິດ, ມອບຄວາມຮັບຜິດຊອບໃຫ້ທ້ອງຖິ່ນ, ສູນກາງເຮັດໜ້າທີ່ຄຸ້ມຄອງມະຫາພາກ.

2.3. ບັບປຸງໂຄງປະກອບການຈັດຕັ້ງໃນຂະແໜງການແກ້ໄຂບັນຫາ ລບຕ ໃຫ້ເປັນການຈັດຕັ້ງທີ່ມີອຳນາດໃນການປະສານງານກັບທຸກໆຂະແໜງການທີ່ເປັນລະບົບຄົບຊຸດ ແຕ່ສູນກາງລົງຮອດທ້ອງຖິ່ນ. ພ້ອມທັງບັບປຸງພາລະບົດບາດ, ໜ້າທີ່, ແບບແຜນວິທີເຮັດວຽກຄົນໃໝ່ ໃຫ້ມີຄວາມສອດຄ່ອງກັບໜ້າທີ່ການເມືອງ ແລະ ວິຊາສະເພາະທີ່ຂັ້ນເທິງມອບໝາຍໃຫ້ໃນແຕ່ລະໄລຍະ ເພື່ອເປັນກຳລັງແຮງຂັບເຄື່ອນ ແລະ ເປັນໃຈກາງປະສານງານໃນການຈັດຕັ້ງປະຕິບັດແກ້ໄຂບັນຫາ ລບຕ ໃຫ້ມີຄວາມກົມກຽວ, ໄປລວງດຽວກັນ ແລະ ມີຜົນສຳເລັດ.

2.4. ບັບປຸງລະບົບຂໍ້ມູນຂ່າວສານ, ລະບົບສະຖິຕິ, ລະບົບການສ່ອງແສງລາຍງານ ແຕ່ສູນກາງລົງຮອດທ້ອງຖິ່ນ ໃຫ້ເປັນລະບົບທີ່ຮັບປະກັນ ເພື່ອເຮັດໃຫ້ການລາຍງານສ່ອງແສງວຽກງານຕ່າງໆ ແລະ ການປະສານສົມທົບລະຫວ່າງ ຄຊກລ ກັບບັນດາກະຊວງ, ອົງການ ແລະ ທ້ອງຖິ່ນ, ປະເທດຜູ້ໃຫ້ທຶນ, ອົງການ ສປຊ ແລະ ອົງການປະຕິບັດງານຕ່າງໆ ມີຄວາມວ່ອງໄວ ແລະ ຫັນການ.

2.5. ເພີ່ມທະວີຄວາມເຂັ້ມແຂງໃນການສຶກສາຄົ້ນຄ້ວາ ແລະ ກຳນົດນະໂຍບາຍແຕ່ລະດ້ານ, ກຳນົດເປັນແຜນງານ, ໂຄງການລະອຽດ, ກຳນົດສະຖານທີ່, ກອບງົບປະມານ, ພາກສ່ວນຮັບຜິດຊອບແຕ່ລະວຽກງານໃນແຕ່ລະໄລຍະ ເພື່ອຈັດຕັ້ງປະຕິບັດ.

2.6. ສ້າງເງື່ອນໄຂອຳນວຍຄວາມສະດວກໃຫ້ທຸກພາກສ່ວນເສດຖະກິດ ທັງພາຍໃນ ແລະ ຕ່າງປະເທດ ໄດ້ເຂົ້າຮ່ວມການແກ້ໄຂບັນຫາ ລບຕ ຢ່າງມີຈຸດສຸມ ເພື່ອຍູ້ແຮງການແກ້ໄຂບັນຫາ ລບຕ ແນໃສ່ເຮັດໃຫ້ປະຊາຊົນລາວບັນດາເຜົ່າທີ່ດຳລົງຊີວິດໃນເຂດພື້ນທີ່ ລບຕ ຕົກຄ້າງ ມີຄວາມປອດໄພ, ນຳໃຊ້ດິນເຂົ້າໃນການຜະລິດໃຫ້ໄວຂຶ້ນ.

2.7. ແຜນການແກ້ໄຂບັນຫາ ລບຕ 5 ປີ ສະບັບນີ້ ຈະເປັນບ່ອນອີງ, ເປັນທິດທາງທີ່ເປັນພື້ນຖານໃຫ້ພາກສ່ວນກ່ຽວຂ້ອງຕ່າງໆແຕ່ລະຂັ້ນ, ນັບທັງປະເທດຜູ້ໃຫ້ທຶນ, ອົງການ ສປຊ ແລະ ອົງການປະຕິບັດງານໄດ້ນຳໄປກຳນົດນະໂຍບາຍ, ແຜນດຳເນີນງານ, ໂຄງການລະອຽດຂອງຂະແໜງການທີ່ຕິດພັນກັບວຽກແກ້ໄຂບັນຫາ ລບຕ.

3. ການຕິດຕາມກວດກາ.

3.1. ເພີ່ມທະວີການຕິດຕາມ ກວດກາ ແລະ ປະເມີນຜົນ ການຈັດຕັ້ງປະຕິບັດວຽກງານແກ້ໄຂບັນຫາ ລບຕ ໂດຍມີການຊີ້ນຳບັນຊາຂອງຄະນະພັກ ແລະ ອົງການປົກຄອງຂັ້ນຕ່າງໆຢ່າງເປັນປະຈຳ.

3.2. ຄຊກລ ເປັນໃຈກາງ ໃນການຕິດຕາມ, ຊຸກຍູ້, ກວດກາ ແລະ ປະເມີນຜົນການຈັດຕັ້ງປະຕິບັດແຜນການ 5 ປີ, ແຜນການປີ ແລະ ໂຄງການຕ່າງໆຂອງບັນດາຂະແໜງການ ແລະ ທ້ອງຖິ່ນ ແລະ ອົງການປະຕິບັດງານຕ່າງໆໃນທົ່ວປະເທດ. ພ້ອມກັນນັ້ນ, ກໍ່ສະຫຼຸບລາຍງານໃຫ້ລັດຖະບານ ແລະ ຄູ່ຮ່ວມພັດທະນາ ຮັບຊາບຢ່າງເປັນປະຈຳ.

3.3. ແຜນການ 5 ປີ ສະບັບນີ້ ຈະມີການປະເມີນຜົນຄວາມຄືບໜ້າຂອງການຈັດຕັ້ງປະຕິບັດໃນປີ 2020. ການປະເມີນຜົນດັ່ງກ່າວນັ້ນ ແມ່ນແນໃສ່ການປະເມີນຜົນສໍາເລັດຂອງຂະແໜງການ ລບຕ ໂດຍສົມທຽບ ກັບບັນດາຈຸດປະສົງ ແລະ ບັນດາຕົວຊີ້ວັດຕ່າງໆ ທີ່ລະບຸຢູ່ໃນແຜນການສະບັບນີ້.

3.4. ບັນດາກະຊວງ, ອົງການຈັດຕັ້ງທຽບເທົ່າກະຊວງ, ບັນດາແຂວງ, ເທດສະບານ ແມ່ນອົງການຈັດຕັ້ງ ທີ່ຈະເປັນກຸ່ມແຈໃນການຈັດຕັ້ງປະຕິບັດແຜນຍຸດທະສາດແຫ່ງຊາດ ໃນການແກ້ໄຂບັນຫາ ລບຕ ຢູ່ ສປປ ລາວ.

ລັດຖະມົນຕີ
ກະຊວງແຮງງານ ແລະ ສະຫວັດດີການສັງຄົມ,
ປະທານ ຄຊກລ



ປອ ຄໍາແພງ ໄຊສົມແພງ

ເອກະສານຊ້ອນທ້າຍ: ຕາຕະລາງຊີ້ວັດຜົນສໍາເລັດ.

ຄາດໝາຍທີ 1: ຫຼຸດຜ່ອນຈໍານວນຜູ້ຖືກເຄາະຮ້າຍຈາກ ລບຕ ຈາກ 300 ຄົນ ລົງຕໍ່າກວ່າ 75 ຄົນຕໍ່ປີ					
ວຽກຈຸດສຸມເກົ່າທີ່ກໍານົດໄວ້ໃນແຜນຍຸດທະສາດແຫ່ງຊາດ ສໍາລັບປີ 2011-2020	ຕົວຊີ້ວັດເພີ່ມຕື່ມ ໂດຍອີງໃສ່ຄໍາແນະນໍາທີ່ໄດ້ຈາກການທົບທວນກາງສະໄໝການຈັດຕັ້ງປະຕິບັດແຜນຍຸດທະສາດແຫ່ງຊາດແກ້ໄຂບັນຫາ ລບຕ, 2011-2015.	ຄາດໝາຍປີ 2020	ຕົວຊີ້ວັດ/ບ່ອນຢັ້ງຢືນ	ສົມມຸດຕິຖານ	ຜົນໄດ້ຮັບ
<ul style="list-style-type: none"> ດໍາເນີນການສຶກສາຄວາມສ່ຽງຕໍ່ກຸ່ມສ່ຽງເພື່ອປ່ຽນແປງພຶດຕິກຳ ແລະ ປຸກຈິດສໍານຶກເພື່ອຕອບຮັບແກ້ໄຂອຸບັດເຫດຈາກ ລບຕ ແລະ ໃຫ້ການສຶກສາແກ່ເດັກນ້ອຍຢູ່ໂຮງຮຽນໃນເຂດພື້ນທີ່ມີລບຕ ຕົກຄ້າງ. ໃຫ້ການສະໜັບສະໜູນຢ່າງເໝາະສົມແກ່ອາສາສະໜັກຂັ້ນບ້ານເພື່ອເຮັດໜ້າທີ່ສຶກສາຄວາມສ່ຽງຕໍ່ກຸ່ມສ່ຽງ. 	<ul style="list-style-type: none"> ກິດຈະກຳໂຄສະນາສຶກສາຄວາມສ່ຽງຈາກ ລບຕ ໄດ້ຮັບການຂະຫຍາຍກວມລວມທົ່ວ 17 ແຂວງ. ກິດຈະກຳໂຄສະນາສຶກສາຄວາມສ່ຽງຈາກ ລບຕ ມີການເຊື່ອມສານເຂົ້າຢູ່ໃນໂຮງຮຽນ ໂດຍສະເພາະແມ່ນຊັ້ນປະຖົມ ແລະ ບັນດາບ້ານທີ່ມີຄວາມສ່ຽງຈາກ ລບຕ. ຂໍ້ຄວາມໂຄສະນາທີ່ມາ ແລະ ຜົນຮ້າຍຂອງ ລບຕ ຖືກໂຄສະນາຜ່ານສື່ວິທະຍຸຢູ່ຂັ້ນທ້ອງຖິ່ນຢ່າງກວ້າງຂວາງ ໂດຍປະສານສົມທົບກັບ 	<ul style="list-style-type: none"> ຈໍານວນຜູ້ຖືກບາດເຈັບ ແລະ ເສຍຊີວິດຍ້ອນ ລບຕ ຫຼຸດລົງຕໍ່າກວ່າ 40 ຄົນ. ຫຼັກສູດສອນ ລບຕ 25,500 ຊຸດ ຖືກຈັດພິມ ແລະ ເຊື່ອມສານເຂົ້າໃນໂຮງຮຽນຊັ້ນປະຖົມໃນຂອບເຂດທົ່ວປະເທດ. ແລະ ເຊື່ອມສານເຂົ້າໃນໂຮງຮຽນຊັ້ນມັດທະຍົມໃນ 10 ແຂວງ ທີ່ມີ ລບຕ ຕົກຄ້າງ. ອຸປະກອນສື່ໂຄສະນາທີ່ມາ ແລະ ຜົນຮ້າຍຂອງ ລບຕ 	<ul style="list-style-type: none"> ບົດລາຍງານຈໍານວນຜູ້ຖືກເຄາະຮ້າຍຈາກ ລບຕ. ບົດລາຍງານການທົບທວນກ່ຽວກັບວຽກງານເຊື່ອມສານຫຼັກສູດ ລບຕ ເຂົ້າໃນໂຮງຮຽນປະຖົມ ແລະ ມັດທະຍົມ. ເວບໃຊ້ຂອງ ຄຊກລ, ບົດລາຍ 	<ul style="list-style-type: none"> ເພື່ອສະໜັບສະໜູນກະຊວງສຶກສາທິການ ແລະ ກິລາ ໃນການເຊື່ອມສານຫຼັກສູດ ລບຕ ແລະ ຝຶກອົບຮົມໃຫ້ຄູສອນ. ເພື່ອສະໜັບສະໜູນກະຊວງຖະແຫຼງຂ່າວ, ວັດທະນະທໍາ ແລະ ທ່ອງທ່ຽວ ໃນການໂຄສະນາເຜີຍແຜ່ທີ່ມາ ແລະ ຄວາມອັນຕະລາຍຂອງ ລບຕ ຜ່ານສື່ວິທະຍຸ. 	<ul style="list-style-type: none"> ຈໍານວນຜູ້ຖືກບາດເຈັບ ແລະ ເສຍຊີວິດຈາກ ລບຕ ຫຼຸດລົງ.

<ul style="list-style-type: none"> ▪ ຊຸກຍູ້ໃຫ້ມີການປະສານງານຫຼາຍຂຶ້ນ ເພື່ອຕອບຮັບຢ່າງທັນການໃນການປ້ອງກັນອຸບັດເຫດຈາກ ລບຕ ໂດຍຜ່ານການສຶກສາຄວາມສ່ຽງ, ການເກັບກູ້ ແລະ ການຊ່ວຍເຫຼືອຜູ້ເຄາະຮ້າຍຈາກ ລບຕ. ▪ ສ້າງນິຕິກຳ ແລະ ບັງຄັບໃຊ້ນິຕິກຳ ເພື່ອຄຸ້ມຄອງ ລບຕ ແລະ ກິດຈະກຳອື່ນໆທີ່ມີຄວາມສ່ຽງຈາກ ລບຕ. 	<p>ກະຊວງຖະແຫຼງຂ່າວ, ວັດທະນະທຳ ແລະ ທ່ອງທ່ຽວ.</p>	<p>ມີການປັບປຸງ ແລະ ຜະລິດຂຶ້ນເຊັ່ນ: ປຶ້ມຄູ່ມື, ແຜ່ນພັບ, ໂພດສະເຕີ້ 51,000 ແຜ່ນ, ປຶ້ມຂຽນພ້ອມບິກສ໌ 102,000 ຊຸດ, ເສື້ອ, ຊີດີ, ລາຍການວິທະຍຸ ແລະ ໂທລະພາບ.</p> <ul style="list-style-type: none"> ▪ ຫຼັກສູດສອນ ລບຕ ມີການຝຶກອົບຮົມໃຫ້ຄູສອນໃນວິທະຍາໄລຄູ. ▪ ອາສາສະໜັກຂັ້ນບ້ານ 1,000 ຄົນ ຢູ່ໃນ 3860 ບ້ານ ໄດ້ຮັບການຝຶກອົບຮົມ ແລະ ປະກອບສິ່ງໂຄສະນາຄົບຊຸດ. ▪ ຂໍ້ຄວາມໂຄສະນາທີ່ມາ ແລະ ຜົນຮ້າຍຂອງ ລບຕ ມີການໂຄສະນາຜ່ານຄົ້ນວິທະຍຸຢູ່ທຸກໆແຂວງໃນຂອບເຂດທົ່ວປະເທດ. ▪ ມີຄຳສັ່ງຂອງນາຍົກລັດຖະມົນຕີ ວ່າດ້ວຍການໂຄສະນາກ່ຽວກັບທີ່ມາ ແລະ 	<p>ການທົບທວນວຽກງານໂຄສະນາສຶກສາຄວາມສ່ຽງຈາກ ລບຕ ແລະ ຖານຂໍ້ມູນ ລບຕ ແຫ່ງຊາດ.</p> <ul style="list-style-type: none"> ▪ ບົດລາຍງານການທົບທວນວຽກງານຝຶກອົບຮົມຫຼັກສູດ ລບຕ ໃຫ້ຄູຢູ່ໃນວິທະຍາໄລຄູ. ▪ ບົດລາຍງານຈຳນວນພື້ນທີ່ ແລະ ຈຳນວນຄັ້ງໂຄສະນາ. ▪ ມີຄຳສັ່ງຂອງນາຍົກລັດຖະມົນຕີ ວ່າດ້ວຍການໂຄສະ 	<ul style="list-style-type: none"> ▪ ເພື່ອສະໜັບສະໜູນລັດຖະບານ ສປປ ລາວ ໃນການອອກຄຳສັ່ງຂອງນາຍົກລັດຖະມົນຕີ ວ່າດ້ວຍການໂຄສະນາກ່ຽວກັບທີ່ມາ ແລະ ຄວາມອັນຕະລາຍຂອງ ລບຕ. ▪ ມີແຫຼ່ງທຶນສະໜັບສະໜູນພຽງພໍສຳລັບວຽກງານໂຄສະນາສຶກສາຄວາມສ່ຽງຈາກ ລບຕ. 	
--	---	---	---	---	--

		<p>ຄວາມອັນຕະລາຍຂອງ ລບຕ.</p> <ul style="list-style-type: none"> ▪ ມີຂໍ້ມູນກ່ຽວກັບວຽກງານ ໂຄສະນາຈາກບັນດາແຂວງ ເພື່ອນຳໃຊ້ເຂົ້າໃນການຕິດ ຕາມຄວາມຄືບໜ້າຂອງ ວຽກໂຄສະນາ. 	<p>ນາກ່ຽວກັບທີ່ມາ ແລະ ຄວາມອັນ ຕະລາຍຂອງ ລບຕ.</p>		
--	--	--	---	--	--

ຄາດໝາຍທີ 2: ຮັບປະກັນການປົນປົວທາງການແພດ ແລະ ການຟື້ນຟູສຸຂະພາບຂອງຜູ້ລອດຊີວິດຈາກອຸປະຕິເຫດ ລບຕ ຢ່າງສອດຄ່ອງກັບສິນທິສັນຍາສາກົນ

ວຽກຈຸດສຸມເກົ່າທີ່ກຳນົດໄວ້ໃນແຜນຍຸດທະສາດແຫ່ງຊາດ ສຳລັບປີ 2011-2020	ຕົວຊີ້ວັດເພີ່ມຕື່ມ ໂດຍອີງໃສ່ຄຳແນະນຳທີ່ໄດ້ຈາກການທົບທວນກາງສະໄໝການຈັດຕັ້ງປະຕິບັດແຜນຍຸດທະສາດແຫ່ງຊາດແກ້ໄຂບັນຫາລບຕ, 2011-2015.	ຄາດໝາຍປີ 2020	ຕົວຊີ້ວັດ/ບ່ອນຍັງຢືນ	ສົມມຸດຕິຖານ	ຜົນໄດ້ຮັບ
<ul style="list-style-type: none"> ▪ ນຳໃຊ້ຂໍ້ມູນຂ່າວສານຜູ້ຖືກເຄາະຮ້າຍຈາກລບຕ, ເກັບກຳ, ສ້າງແຜນທີ່, ວິເຄາະ ແລະ ເຜີຍແຜ່ຂໍ້ມູນຂ່າວສານລະອຽດ ກ່ຽວກັບຜູ້ຖືກເຄາະຮ້າຍຈາກລບຕ. ▪ ຕອບສະໜອງການປົນປົວສຸກເສີນຢູ່ຂັ້ນບ້ານ ແລະ ພັດທະນາປະສິດທິພາບຂອງລະບົບການປົນປົວສຸກເສີນ ແລະ ລະບົບການຂົນສົ່ງຜູ້ຖືກເຄາະຮ້າຍ 	<ul style="list-style-type: none"> ▪ ແຜນຍຸດທະສາດຊ່ວຍເຫຼືອຜູ້ຖືກເຄາະຮ້າຍຈາກ ລບຕ ຖືກຈັດຕັ້ງປະຕິບັດ. ▪ ມີການປະສານສົມທົບຢ່າງໃກ້ຊິດກັບກະຊວງແຮງງານ ແລະ ສະຫວັດດີການສັງຄົມເພື່ອຮັບປະກັນໃຫ້ມີການສະໜອງຝຶກອົບຮົມວິຊາຊີບ ແລະ ວິຊາອື່ນໆໃຫ້ຜູ້ລອດຊີວິດຈາກ ລບຕ ໄດ້ຢ່າງພຽງພໍ. 	<ul style="list-style-type: none"> ▪ ຜູ້ລອດຊີວິດຈາກ ລບຕ 1,500 ຄົນ ໄດ້ຮັບການຊ່ວຍເຫຼືອປະກອບອາຊີບ. ▪ ຖານຂໍ້ມູນ ລບຕ ແຫ່ງຊາດ ບັນຈຸຂໍ້ມູນທຸກໆຢ່າງກ່ຽວກັບຜູ້ລອດຊີວິດຈາກ ລບຕ ແລະ ຜູ້ຖືກເຄາະຮ້າຍໃໝ່. ▪ ມີຂໍ້ມູນຄວາມຕ້ອງການຂອງຜູ້ລອດຊີວິດ ແລະ ຜູ້ຖືກເຄາະຮ້າຍຈາກລບຕ ພ້ອມກັບມີການຈັດລຽງບຸລິມະສິດ ແລະ 	<ul style="list-style-type: none"> ▪ ຖານຂໍ້ມູນຜູ້ຖືກເຄາະຮ້າຍຈາກ ລບຕ. ▪ ຜູ້ຖືກເຄາະຮ້າຍໃໝ່ຈາກລບຕ ໄດ້ຮັບການບັນທຶກ. ▪ ບົດລາຍງານປະຈຳປີຂອງຂະແໜງການແກ້ໄຂບັນຫາລບຕ. ▪ ຂໍ້ມູນຄວາມຕ້ອງການຜູ້ລອດຊີວິດຈາກ ລບຕ ຢູ່ໃນຖານຂໍ້ມູນ. ▪ ແຜນການ ແລະ ທຶນຂອງບັນດາກະຊວງ, ອົງການລັດທຽບເທົ່າ, ທ້ອງຖິ່ນ ແລະ ບັນດາອົງການປະຕິບັດງານ. 	<ul style="list-style-type: none"> ▪ ເພື່ອສະໜັບສະໜູນກະຊວງແຮງງານ ແລະ ສະຫວັດດີການສັງຄົມ ແລະ ກະຊວງສາທາລະນະສຸກ ໃນການຝຶກອົບຮົມວິຊາຊີບ, ປົນປົວການແພດ ແລະ ພື້ນຟູຕ່າງໆໃຫ້ແກ່ຜູ້ລອດຊີວິດ ແລະ ຜູ້ຖືກເຄາະຮ້າຍຈາກ ລບຕ ໃຫ້ໄດ້ຕາມຄວາມຕ້ອງການ. ▪ ມີທຶນສຳລັບການຊ່ວຍເຫຼືອຜູ້ຖືກເຄາະຮ້າຍ ແລະ ຜູ້ລອດຊີວິດຈາກ 	<ul style="list-style-type: none"> ▪ ຈຳນວນຜູ້ລອດຊີວິດຈາກ ລບຕ ໄດ້ຮັບການປົນປົວການແພດ, ພື້ນຟູສຸຂະພາບ, ຈິດຕະສັງຄົມ ແລະ ປະກອບອາຊີບ ຕາມຄວາມຕ້ອງການຂອງເຂົາເຈົ້າໄດ້ເປັນຢ່າງດີ.

<p>ຈາກ ລບຕ ໄປສູ່ສະຖານທີ່ປິ່ນປົວການແພດ.</p> <ul style="list-style-type: none"> ▪ ສິ່ງເສີມການບໍລິການພື້ນຟູກາຍະບໍາບັດ. ▪ ພັດທະນາການບໍລິການພື້ນຟູທາງດ້ານຈິດຕະສັງຄົມຢູ່ຊຸມຊົນທີ່ມີລບຕ ຕົກຄ້າງ. ▪ ກຳນົດ ແລະ ແກ້ໄຂບັນດາຊ່ອງຫວ່າງໃນຫົກເສົາຄ້າ ວ່າດ້ວຍການຊ່ວຍເຫຼືອຜູ້ຖືກເຄາະຮ້າຍຈາກອຸບັດເຫດຈາກ ລບຕ. 	<ul style="list-style-type: none"> ▪ ປະສານສົມທົບຢ່າງໃກ້ຊິດກັບກະຊວງສາທາລະນະສຸກ ເພື່ອຮັບປະກັນໃຫ້ມີການສະໜອງການພື້ນຟູຮ່າງກາຍ ແລະ ຈິດຕະສັງຄົມໃຫ້ຜູ້ຖືກເຄາະຮ້າຍຈາກ ລບຕ ແລະ ມີທຶນສະໜັບສະໜູນສໍາລັບການບໍລິການດ້ານຕ່າງໆໃຫ້ເຂົາເຈົ້າໄດ້ຢ່າງພຽງພໍ. 	<p>ປັບປຸງໃຫ້ທັນສະໄໝແຕ່ລະໄລຍະ.</p> <ul style="list-style-type: none"> ▪ ຜູ້ລອດຊີວິດຈາກ ລບຕ ໄດ້ຮັບການປິ່ນປົວສຸກເສີນ ແລະ ດູແລທາງການແພດ. ▪ ຜູ້ລອດຊີວິດ ແລະ ຜູ້ຖືກເຄາະຮ້າຍຈາກ ລບຕ ເຊື່ອມສານເຂົ້າໃນລະບົບການປິ່ນປົວ ແລະ ລະບົບປະກັນສັງຄົມ ເປັນຢ່າງດີ. ▪ ມີຂໍ້ມູນສະຖານທີ່ບໍລິການປິ່ນປົວທາງການແພດ ແລະ ການພື້ນຟູຕ່າງໆ ໄວ້ໃຫ້ກັບຜູ້ລອດຊີວິດຈາກ ລບຕ. 	<ul style="list-style-type: none"> ▪ ບົດລາຍງານຈຳນວນຜູ້ຖືກເຄາະຮ້າຍຈາກ ລບຕ ທີ່ໄດ້ຮັບການຊ່ວຍເຫຼືອໃນແຕ່ລະປີ. 	<p>ລບຕ ທາງດ້ານການປິ່ນປົວການແພດ, ພື້ນຟູຮ່າງກາຍ, ຈິດຕະສັງຄົມ ແລະ ປະກອບອາຊີບ.</p>	
---	---	--	---	--	--

ຄາດໝາຍ 3: ປົດປ່ອຍເນື້ອທີ່ດິນ ທີ່ເປັນບຸລິມະສິດ ແລະ ເກັບກູ້ ລບຕ ຕາມມາດຕະຖານແຫ່ງຊາດ ແລະ ພັນທະສິນທິສັນຍາສາກົນ					
ວຽກຈຸດສຸມເກົ່າທີ່ກຳນົດໄວ້ໃນແຜນຍຸດທະສາດແຫ່ງຊາດ ສຳລັບປີ 2011-2020	ຕົວຊີ້ວັດເພີ່ມຕື່ມ ໂດຍອີງໃສ່ຄຳແນະນຳທີ່ໄດ້ຈາກການທົບທວນກາງສະໄໝການຈັດຕັ້ງປະຕິບັດແຜນຍຸດທະສາດແຫ່ງຊາດແກ້ໄຂບັນຫາລບຕ, 2011-2015.	ຄາດໝາຍປີ 2020	ຕົວຊີ້ວັດ/ບ່ອນຍັງຢືນ	ສົມມຸດຕິຖານ	ຜົນໄດ້ຮັບ
<ul style="list-style-type: none"> ກຳນົດເນື້ອທີ່ບຸລິມະສິດຢ່າງມີຕົວຊີ້ວັດທີ່ຈະແຈ້ງ ແລະ ປະຕິບັດບົນພື້ນຖານແຜນພັດທະນາຂອງບ້ານ, ເມືອງ, ແຂວງ ແລະ ແຜນພັດທະນາລະດັບຊາດ. ປົດປ່ອຍເນື້ອທີ່ດິນ ໂດຍນຳໃຊ້ຫຼັກການບໍລິຫານຄວາມສ່ຽງ, ຊຶ່ງກ່ອນອື່ນຕ້ອງວິເຄາະຂໍ້ມູນ, ດຳເນີນການສຳຫຼວດບໍ່ແມ່ນວິຊາການ ແລະ ສຳ 	<ul style="list-style-type: none"> ອົງການປະຕິບັດແກ້ໄຂບັນຫາ ລບຕ ມີການດຳເນີນການສຳຫຼວດຊອກຫາ ລບຕ ຕົກຄ້າງ, ຊຶ່ງໃນນັ້ນພະນັກງານທີ່ເຮັດວຽກສຳຫຼວດບໍ່ແມ່ນວິຊາການ ແລະ ວິຊາການ ໄດ້ຮັບການບຳລຸງ ແລະ ເສີມສ້າງຂີດຄວາມສາມາດຫຼາຍຂຶ້ນກວ່າເກົ່າ ໂດຍການສະໜັບສະໜູນຈາກ ຄຊກລ. 	<ul style="list-style-type: none"> ການສຳຫຼວດບໍ່ແມ່ນວິຊາການ ຕົກຄ້າງຈັດຕັ້ງປະຕິບັດຢູ່ໃນ 3,860 ບ້ານ. ສຳເລັດການສຳຫຼວດວິຊາການ ໄປຕາມຫຼັກການທີ່ໄດ້ຈາກການສຳຫຼວດບໍ່ແມ່ນວິຊາການ ເພື່ອຊອກຫາພື້ນທີ່ ລບຕ ຕົກຄ້າງ. ສຳເລັດການກວດກູ້ພື້ນທີ່ ລບຕ ຕົກຄ້າງ ຢູ່ຈຸດສຸມພັດທະນາ, ໂຄງການພັດທະນາຕ່າງໆຕາມບຸລິມະສິດພັດທະນາແຕ່ລະປີຂອງລັດຖະບານ ແລະ ພື້ນທີ່ທຳ 	<ul style="list-style-type: none"> ຖານຂໍ້ມູນ ລບຕ ແຫ່ງຊາດ. ຖານຂໍ້ມູນ ລບຕ ແຫ່ງຊາດ. 	<ul style="list-style-type: none"> ຂໍ້ມູນມີການປັບປຸງໃຫ້ທັນສະໄໝຕາມຄວາມຮຽກຮ້ອງຕ້ອງການແຕ່ລະໄລຍະ. ມີທຶນໄວ້ຢ່າງພຽງພໍ. ການດຳເນີນການສຳຫຼວດບໍ່ແມ່ນວິຊາການ, ວິຊາການ ແລະ ການກວດກູ້ ສາມາດຂະຫຍາຍອອກໄປບ້ານອື່ນໆຕື່ມອີກ ຖ້າມີທຶນເພີ່ມຕື່ມໃນອະນາຄົດ. ບໍລິສັດກວດກູ້ ລບຕ ຂອງເອກະຊົນ ແລະ ກອງກວດກູ້ລະເບີດມະນຸດສະທຳ 	<ul style="list-style-type: none"> ຈຳນວນຜູ້ຖືກບາດເຈັບ ແລະ ເສຍຊີວິດຈາກ ລບຕ ຫຼຸດລົງ. ຜົນຜະລິດເພີ່ມຂຶ້ນ ແລະ ເສດຖະກິດມີການເຕີບໂຕ ເນື່ອງຈາກນຳໃຊ້ດິນທີ່ປອດໄພແລ້ວເຂົ້າໃນການຜະລິດກະສິກຳ ແລະ ໂຄງການພັດທະນາຕ່າງໆຫຼາຍຂຶ້ນກວ່າເກົ່າ.

<p>ຫຼວດວິຊາການ, ຫ້າລາຍເຄື່ອນທີ່ ແລະ/ຫຼື ສຸດທ້າຍຈຶ່ງດຳເນີນການເກັບກູ້.</p> <ul style="list-style-type: none"> ▪ ຕິດຕາມກວດກາການເກັບກູ້ ແລະ ການປົດປ່ອຍເນື້ອທີ່ດິນໃນແງ່ຂອງຜົນກະທົບ ແລະ ມູນຄ່າທີ່ໃຊ້ໃນວຽກງານດັ່ງກ່າວ. ▪ ການປະຕິບັດງານການເກັບກູ້ຂອງບັນດາອົງການປະຕິບັດງານທັງໝົດ ຕ້ອງຮັບປະກັນໃຫ້ສອດຄ່ອງກັບມາດຕະຖານແຫ່ງຊາດ. 	<ul style="list-style-type: none"> ▪ ຄຊກລ, ຄກລ ແລະ ອົງການປະຕິບັດງານແກ້ໄຂບັນຫາ ລບຕ ຂອງຕ່າງປະເທດ ມີຄວາມເປັນເອກະພາບ ແລະ ຮ່ວມກັນຈັດຕັ້ງປະຕິບັດວິທີການສໍາຫຼວດໃໝ່ຊອກຫາລບຕ. 	<p>ມາຫາກິນຂອງປະຊາຊົນລາວບັນດາເຜົ່າ.</p> <ul style="list-style-type: none"> ▪ ມີຂໍ້ມູນພື້ນຖານກ່ຽວກັບພື້ນທີ່ ລບຕ ຕົກຄ້າງຢູ່ສປປ ລາວ ພ້ອມທັງຖືກເຜີຍແຜ່. ▪ ມີແຜນການກວດກູ້ ລບຕ ຢູ່ຂັ້ນບ້ານ, ເມືອງ ແລະ ແຂວງ ຕາມການຈັດລຽງບູລິມະສິດພື້ນທີ່ ລບຕ ຕົກຄ້າງໃນແຕ່ລະປີ ແລະ ແຜນການກວດກູ້ ລບຕ ຫຼາຍປີແມ່ນລວມເຂົ້າໃນແຜນພັດທະນາຂອງລັດຖະບານ. ▪ ມີການກວດກາຄຸນນະພາບການສໍາຫຼວດ-ກວດກູ້ ລບຕ ຕາມມາດຕະຖານແຫ່ງຊາດ. ▪ ຜົນກະທົບວຽກງານແກ້ໄຂບັນຫາ ລບຕ ຕໍ່ເສດຖະກິດ-ສັງຄົມ, ແມ່ຍິງ ແລະ 	<ul style="list-style-type: none"> ▪ ຖານຂໍ້ມູນ ລບຕ ແຫ່ງຊາດ. ▪ ແຜນການຈັດລຽງບູລິມະສິດພື້ນທີ່ ລບຕ ຕົກຄ້າງ ສໍາລັບການກວດກູ້. ▪ ຈຳນວນບົດລາຍງານການກວດກາຄຸນນະພາບການສໍາຫຼວດ-ກວດກູ້ ລບຕ. ▪ ບົດລາຍງານການປະເມີນຜົນ. 	<p>ກອງທັບ ສືບຕໍ່ປະຕິບັດໜ້າທີ່ຢູ່ບັນດາແຂວງຕ່າງໆ.</p>	
---	---	---	---	---	--

		<p>ສິ່ງແວດລ້ອມ ຖືກຕິດຕາມ.</p> <ul style="list-style-type: none"> ▪ ທຸກອົງການປະຕິບັດງານປະຕິບັດໜ້າທີ່ສອດຄ່ອງກັບມາດ ຕະຖານແຫ່ງຊາດ. ▪ ມີຈຳນວນທີມສຳຫຼວດ-ກວດກູ້ ລບຕ ໄວ້ຢ່າງພຽງພໍຕາມແຜນການທີ່ວາງໄວ້. ▪ ມີຄຳສັ່ງທ່ານນາຍົກລັດຖະມົນຕີກ່ຽວກັບການສຳຫຼວດ ແລະ ກວດກູ້ ລບຕ ຢູ່ ສປປ ລາວ. 	<ul style="list-style-type: none"> ▪ ຈຳນວນບົດລາຍງານການປະຕິບັດໜ້າທີ່ຂອງບັນດາອົງການປະຕິບັດງານ. ▪ ບົດລາຍປະຈຳປີຂອງຂະແໜງການແກ້ໄຂບັນຫາ ລບຕ. ▪ ມີຄຳສັ່ງທ່ານນາຍົກລັດຖະມົນຕີກ່ຽວກັບການສຳຫຼວດ ແລະ ກວດກູ້ ລບຕ ຢູ່ ສປປ ລາວ. 		
--	--	---	--	--	--

ຄາດໝາຍ 4: ຮັບປະກັນປະສິດທິພາບການນໍາພາ, ການປະສານງານ ແລະ ການຈັດຕັ້ງປະຕິບັດແຜນຍຸດທະສາດແຫ່ງຊາດ					
ວຽກຈຸດສຸມເກົ່າທີ່ກຳນົດໄວ້ໃນແຜນຍຸດທະສາດແຫ່ງຊາດ ສໍາລັບປີ 2011-2020	ຕົວຊີ້ວັດເພີ່ມຕື່ມ ໂດຍອີງໃສ່ຄຳແນະນຳທີ່ໄດ້ຈາກການທົບທວນກາງສະໄໝການຈັດຕັ້ງປະຕິບັດແຜນຍຸດທະສາດແຫ່ງຊາດແກ້ໄຂບັນຫາລບຕ, 2011-2015.	ຄາດໝາຍປີ 2020	ຕົວຊີ້ວັດ/ບ່ອນຢັ້ງຢືນ	ສົມມຸດຕິຖານ	ຜົນໄດ້ຮັບ
<ul style="list-style-type: none"> ▪ ບໍາລຸງຮັກສາຖານຂໍ້ມູນລບຕ ແຫ່ງຊາດ ແລະ ສະໜອງຂໍ້ມູນດັ່ງກ່າວໃຫ້ແກ່ບັນດາຄູ່ຮ່ວມງານ. ▪ ຄົ້ນຄ້ວາ, ຄາດຄະເນຄວາມຕ້ອງການທຶນສໍາລັບການຈັດຕັ້ງປະຕິບັດແຜນຍຸດທະສາດແຫ່ງຊາດສະບັບນີ້. ▪ ສ້າງແຜນປະຈຳປີຂອງຂະແໜງການ ລບຕ ເພື່ອສະໜັບສະໜູນການຈັດຕັ້ງປະຕິບັດແຜນຍຸດທະສາດສະ 	<ul style="list-style-type: none"> ▪ ແຜນການປະຈຳປີ ແລະ ແຜນການຫຼາຍປີ ເພື່ອແກ້ໄຂບັນຫາລບຕ ຖືກສ້າງຂຶ້ນ. ▪ ການຈັດຕັ້ງໄດ້ຮັບການສ້າງຂີດຄວາມສາມາດໃຫ້ມີຄວາມເຂັ້ມແຂງ. ▪ ແຜນການຂອງຂະແໜງການແກ້ໄຂບັນຫາ ລບຕ ຖືກເຊື່ອມໂຍງເຂົ້າໃນແຜນພັດທະນາເສດຖະກິດ-ສັງຄົມແຫ່ງຊາດ. 	<ul style="list-style-type: none"> ▪ ແຜນພັດທະນາເສດຖະກິດ-ສັງຄົມຂອງບັນດາກະຊວງ, ຂັ້ນແຂວງ, ເມືອງ ແລະ ບ້ານ ບັນຈຸແຜນການແກ້ໄຂບັນຫາລບຕ ເຂົ້າໃນແຜນການຂອງຕົນເອງ. ▪ ແຜນງານ ແລະ ໂຄງການພັດທະນາຂອງຄູ່ຮ່ວມພັດທະນາ ບັນຈຸວຽກງານແກ້ໄຂບັນຫາ ລບຕ ແລະ ມີທຶນສະໜັບສະໜູນຢ່າງພຽງພໍ. 	<ul style="list-style-type: none"> ▪ ຂໍ້ມູນ ລບຕ ຢູ່ໃນຖານຂໍ້ມູນລບຕ ແຫ່ງຊາດ ຖືກນໍາມາສ້າງເປັນແຜນການ ແລະ ໂຄງການຕ່າງໆຂອງບັນດາກະຊວງ, ຂັ້ນແຂວງ, ເມືອງ ແລະ ບ້ານ ໂດຍນໍາໃຊ້ຂໍ້ມູນລບຕ ຢູ່ໃນຖານຂໍ້ມູນ ລບຕ ແຫ່ງຊາດ. ▪ ແຜນງານ ແລະ ໂຄງການພັດທະນາຂອງຄູ່ຮ່ວມພັດທະນາ. 	<ul style="list-style-type: none"> ▪ ມີການຊ່ວຍເຫຼືອຂອງສາກົນເຂົ້າໃນການຈັກຕັ້ງປະຕິບັດບັນດາຄາດໝາຍຕ່າງໆຂອງແຜນການສະບັບນີ້ຮອດປີ 2020. 	<ul style="list-style-type: none"> ▪ ວຽກງານແກ້ໄຂບັນຫາລບຕ ສິ່ງຜົນກະທົບດ້ານບວກຕໍ່ມະນຸດສະທໍາ ແລະ ການພັດທະນາ, ການແກ້ໄຂ ລບຕ ມີປະສິດທິພາບ ແລະ ຜູ້ໃຫ້ທຶນມີຄວາມໝັ້ນໃຈຫຼາຍຂຶ້ນກ່ວາເກົ່າ.

<p>ບັບນີ້, ໂດຍສະເພາະ ແມ່ນການຈັດຕັ້ງປະຕິບັດບັນດາຂໍ້ສະເໜີ ແນະນຳການປະເມີນ ໃນປີ 2008 ໃນແງ່ ບົດບາດຍິງ-ຊາຍ. ແຜນການປະຈຳປີ ຕ້ອງລວມມີບັນດາເປົ້າ ໝາຍສະເພາະຂອງຂະ ແໜງການ ແລະ ອີງ ຕາມຖະແຫຼງການວຽງ ຈັນ ວ່າດ້ວຍການຊ່ວຍ ເຫຼືອທີ່ມີປະສິດທິຜົນ.</p> <ul style="list-style-type: none"> ▪ ສ້າງຄູ່ຮ່ວມງານ ເພື່ອ ປະກອບທຶນແບບບໍ່ມີ ເງື່ອນໄຂ ສຳລັບການ ພັດທະນາຂະແໜງ ການ ລບຕ ແລະ ສະ ໜອງທຶນສົມທົບແບບ ຫຼາຍປີ ເພື່ອການພັດ ທະນາຂະແໜງການ ລບຕ. 		<ul style="list-style-type: none"> ▪ ແຜນການປະຈຳປີຂອງ ຂະແໜງການແກ້ໄຂບັນ ຫາ ລບຕ ຖືກສ້າງຂຶ້ນ. ▪ ວຽກງານຊ່ວຍເຫຼືອຜູ້ຖືກ ເຄາະຮ້າຍຈາກ ລບຕ ແລະ ການໂຄສະນາສຶກ ສາຄວາມສ່ຽງຈາກ ລບຕ ໄດ້ຮັບການຈັດຕັ້ງປະຕິ ບັດຫຼາຍຂຶ້ນໂດຍບັນດາ ກະຊວງ ແລະ ອົງການ ລັດທຽບເທົ່າ ໂດຍໄດ້ຮັບ ການສະໜັບສະໜູນຈາກ ອົງການຈັດຕັ້ງສາກົນ ຕ່າງໆ. ▪ ພະນັກງານ-ກຳມະກອນ ທຸກຄົນທີ່ປະຕິບັດວຽກ ງານແກ້ໄຂບັນຫາ ລບຕ ໄດ້ຮັບການຝຶກອົບຮົມ ແລະ ຍັງຍືນຈາກສູນຝຶກ ອົບຮົມ ລບຕ ແຫ່ງຊາດ ▪ ທຶນສົມທົບຂອງລັດຖະ ບານ ສປປ ລາວ ເຂົ້າໃນ 	<ul style="list-style-type: none"> ▪ ມີແຜນການປະຈຳປີຂອງ ຂະແໜງການ. ▪ ບົດລາຍງານປະຈຳປີຂອງ ຂະແໜງການແກ້ໄຂບັນຫາ ລບຕ. 		
--	--	--	---	--	--

		<p>ວຽກງານແກ້ໄຂບັນຫາ ລບຕ ເພີ່ມຂຶ້ນ.</p> <ul style="list-style-type: none"> ▪ ການຊ່ວຍເຫຼືອຂອງສາ ກົນທາງດ້ານເຕັກນິກວິຊາ ການ ສອດຄ່ອງແຜນ ການແກ້ໄຂບັນຫາ ລບຕ ຂອງລັດຖະບານ ສປປ ລາວ ແລະ ຈຳນວນຊ່ຽວ ຊານທີ່ປຶກສາຕ່າງປະເທດ ແມ່ນຫຼຸດລົງເທື່ອລະ ກ້າວ. ▪ ຄູ່ມືການນຳໃຊ້ ແລະ ການຄຸ້ມຄອງຖານຂໍ້ມູນ ລບຕ ແຫ່ງຊາດ ຖືກພັດ ພັດທະນາຂຶ້ນ. ▪ ຫ້ອງການ ຄກລຂ ມີຂີດ ຄວາມສາມາດໃນການ ເກັບກຳ, ວິເຄາະ, ບັນທຶກ ແລະ ລາຍງານຂໍ້ມູນການ ປະຕິບັດວຽກງານແກ້ໄຂ ບັນຫາ ລບຕ ເຂົ້າຖານຂໍ້ ມູນ ລບຕ ແຫ່ງຊາດ ແລະ ສາມາດສະໜອງຂໍ້ 	<ul style="list-style-type: none"> ▪ ມີຄູ່ມືການນຳໃຊ້ ແລະ ການ ຄຸ້ມຄອງຖານຂໍ້ມູນ ລບຕ ແຫ່ງຊາດ. 		
--	--	---	---	--	--

		<p>ມູນຂ່າວສານກ່ຽວກັບ ລບຕ ໃຫ້ການນຳຂັ້ນ ແຂວງຢ່າງທັນການ.</p> <ul style="list-style-type: none"> ▪ ມາດຕະຖານແຫ່ງຊາດ ກ່ຽວກັບການແກ້ໄຂບັນ ຫາ ລບຕ ມີການທົບ ທວນ ແລະ ບັບປຸງໃຫ້ ແທດເໝາະກັບສະພາບ ຄວາມເປັນຈິງແຕ່ລະ ໄລຍະ. ▪ ການກວດກາຄຸນນະພາບ ຂອງເນື້ອທີ່ກວດກູ້ ຖືກ ຈັດຕັ້ງປະຕິບັດສອດຄ່ອງ ຕາມມາດຕະຖານແຫ່ງ ຊາດ. ▪ ກອງເກັບກູ້ລະເບີດມະ ນຸດສະທຳຂອງກອງທັບ ຈຳນວນ 25 ທົມ ໄດ້ຮັບ ການຝຶກອົບຮົມ, ປະ ກອບວັດຖຸອຸປະກອນ, ຍານພາຫະນະຮັບໃຊ້, ມີ ທຶນສະໜັບສະໜູນ ແລະ ເຄື່ອນໄຫວຢູ່ບັນດາ 	<ul style="list-style-type: none"> ▪ ມີປຶ້ມມາດຕະຖານແຫ່ງຊາດ ໃນການແກ້ໄຂບັນຫາ ລບຕ ທີ່ຕົກຄ້າງຢູ່ ສປປ ລາວ ສະ ບັບປັບປຸງໃໝ່. ▪ ມີບົດລາຍງານການກວດກາ ຄຸນນະພາບການປະຕິບັດໜ້າ ທີ່ຂອງບັນດາອົງການປະຕິ ບັດງານແກ້ໄຂບັນຫາ ລບຕ. ▪ ມີກອງກວດກູ້ລະເບີດມະ ນຸດສະທຳຂອງກອງທັບ 25 ທົມ. 		
--	--	---	---	--	--

		<p>ແຂວງຕ່າງໆໃນຂອບເຂດ ທົ່ວປະເທດ.</p> <ul style="list-style-type: none"> ສີ່ໂຄສະນາຕ່າງໆເຊັ່ນ: ເວບໄຊ້, ໃບປິວ, ແຜ່ນ ພັບ, ປຶ້ມບົດລາຍງານ ແລະ ອື່ນໆ ຖືກປັບປຸງ ໃຫ້ທັນສະໄໝ. 	<ul style="list-style-type: none"> ມີບົດລາຍງານປະຈຳປີ, ແຜ່ນພັບ, ໃບປິວ ແລະ ອື່ນໆ ຖືກແຈກຈາຍໃນງານ ຕ່າງໆ ແລະ ມີໄວ້ໃນເວບໄຊ້ ຂອງ ຄຊກລ. 		
--	--	---	--	--	--

ຄາດໝາຍ 5: ສ້າງຂີດຄວາມອາດສາມາດແຫ່ງຊາດທີ່ຍືນຍົງ ໂດຍຈັດຕັ້ງໃຫ້ເປັນໜ້າທີ່ປົກກະຕິຂອງສະຖາບັນການຈັດຕັ້ງຂອງລັດຖະບານ					
ວຽກຈຸດສຸມເກົ່າທີ່ກຳນົດໄວ້ ໃນແຜນຍຸດທະສາດແຫ່ງ ຊາດ ສຳລັບປີ 2011-2020	ຕົວຊີ້ວັດເພີ່ມຕື່ມ ໂດຍອີງໃສ່ຄຳແນະນຳ ທີ່ໄດ້ຈາກການທົບ ທວນກາງສະໄໝການ ຈັດຕັ້ງປະຕິບັດແຜນ ຍຸດທະສາດແຫ່ງຊາດ ແກ້ໄຂບັນຫາ ລບຕ, 2011-2015.	ຄາດໝາຍປີ 2020	ຕົວຊີ້ວັດ/ບ່ອນຍັງຍືນ	ສົມມຸດຕິຖານ	ຜົນໄດ້ຮັບ
<ul style="list-style-type: none"> ▪ ຮັບປະກັນໃຫ້ແຜນຍຸດທະສາດ, ແຜນງານ ແລະ ແຜນພັດທະນາເສດຖະກິດ-ສັງຄົມທຸກຂັ້ນ ຕ້ອງບັນຈຸງົບປະມານປະຕິບັດວຽກງານແກ້ໄຂ ລບຕ. ▪ ກະກຽມ ແລະ ເລີ່ມຈັດຕັ້ງປະຕິບັດແຜນການຫັນເອົາວຽກງານການຊ່ວຍເຫຼືອຜູ້ຖືກເຄາະຮ້າຍຈາກລບຕ ແລະ ວຽກງານການສຶກສາຄວາມສ່ຽງຈາກ ລບຕ ໃຫ້ເປັນວຽກລະດັບຊາດ ແລະ ເປັນ 	<ul style="list-style-type: none"> ▪ ລັດຖະບານລາວ ແລະ ວົງຄະນາຍາດສາກົນ ປະກອບທຶນເພີ່ມຕື່ມເຂົ້າໃສ່ການແກ້ໄຂບັນຫາລບຕ ຫຼາຍຂຶ້ນກວ່າເກົ່າ ຈາກທີ່ມີໃນປະຈຸບັນ 30 ລ້ານໂດລາ ສຫລ ຕໍ່ປີຂຶ້ນເປັນ 50 ລ້ານໂດລາ ສຫລຕໍ່ປີ. ▪ ການຈັດຕັ້ງຂອງ ຄຊກລ, ຄກລ ແລະ ກອງກວດກູ້ 	<ul style="list-style-type: none"> ▪ ບັນດາກຳມະການ ຄຊກລ ຢູ່ບັນດາກະຊວງ ແລະ ອົງການທຽບເທົ່າມີພາລະບົດບາດ ແລະ ຄວາມຮັບຜິດຊອບຢ່າງຈະແຈ້ງ. ລະບອບແບບແຜນວິທີເຮັດວຽກຂອງ ຄຊກລ ມີການປັບປຸງ. ▪ ຫ້ອງການຊ່ວຍວຽກ (ຫ້ອງການ ຄຊກລ) ມີການປັບປຸງ ແລະ ເຄື່ອນໄຫວເປັນເສນາທິການ, ປະສານງານ ແລະ ບໍລິ 	<ul style="list-style-type: none"> ▪ ດຳລັດວ່າດ້ວຍການຈັດຕັ້ງ ແລະ ການເຄື່ອນໄຫວຂອງ ຄຊກລ. 	<ul style="list-style-type: none"> ▪ ມີທຶນພຽງພໍໃນການຈັດຕັ້ງປະຕິບັດແຜນງານຕ່າງໆ. 	<ul style="list-style-type: none"> ▪ ຂະແໜງການແກ້ໄຂບັນຫາ ລບຕ ມີການປະຕິບັດງານຢ່າງມີປະສິດທິຜົນຫຼາຍຂຶ້ນ ແລະ ມີຄວາມຍືນຍົງ ເນື່ອງຈາກການຈັດຕັ້ງໄດ້ຮັບການສ້າງຂີດຄວາມສາມາດໃຫ້ມີຄວາມເຂັ້ມແຂງ ແລະ ການອາໄສການຊ່ວຍເຫຼືອຈາກວົງຄະນາຍາດສາກົນທາງດ້ານການເງິນ ແລະ ເຕັກນິກວິຊາ

<p>ວຽກຂອງການຈັດຕັ້ງຂອງລັດຖະບານ.</p> <ul style="list-style-type: none"> ▪ ກຳນົດບັນດາສະຖາບັນການຈັດຕັ້ງ ແລະ ສ້າງຄວາມອາດສາມາດຂອງສະຖາບັນການຈັດຕັ້ງເພື່ອຮັບມືໃນການແກ້ໄຂໄພຂົ່ມຂູ່ຈາກ ລບຕ ທີ່ຕົກຄ້າງໃນໄລຍະຍາວ. ▪ ສ້າງສູນຝຶກອົບຮົມແຫ່ງຊາດ, ຊຶ່ງໄລຍະຍາວ ລັດຖະບານ ຕ້ອງເປັນເຈົ້າຂອງ, ມີງົບປະມານສະໜັບສະໜູນ, ມີຫຼັກສູດແຫ່ງຊາດເພື່ອຮັບຮອງພະນັກງານຕາມມາດຕະຖານ. ສູນດັ່ງກ່າວຈະນຳໃຊ້ຝຶກ, ຮັບຮອງ ແລະ ສົ່ງເສີມໃຫ້ພະນັກງານຂອງທຸກໆອົງການປະຕິບັດງານເຂົ້າມາຝຶກອົບຮົມໂດຍຈະເສຍຄ່າໃນລາຄາຕົ້ນທຶນ. 	<p>ລະເບີດມະນຸດສະທຳກອງທັບ ໄດ້ຮັບການສ້າງຄວາມເຂັ້ມແຂງຫຼາຍຂຶ້ນກວ່າເກົ່າ.</p> <ul style="list-style-type: none"> ▪ ຄຊກລ ໄດ້ຮັບການປັບປຸງຂີດຄວາມສາມາດຂອງ ໂດຍເຫັນໄດ້ໃນການເຮັດໜ້າທີ່ໃນການວັດແທກຜົນກະທົບຂອງວຽກງານແກ້ໄຂບັນຫາ ລບຕ ທີ່ມີຕໍ່ມະນຸດສະທຳ ແລະ ການພັດທະນາ, ສາມາດບັນລຸໄດ້ພັນທະຕ່າງໆຂອງສິນທິສັນຍາຕ້ານລະເບີດລູກຫວ່ານ, ສິນທິສັນຍາວ່າດ້ວຍສິດຂອງຄົນພິການ ແລະ 	<p>ການວຽກງານແກ້ໄຂບັນຫາ ລບຕ.</p> <ul style="list-style-type: none"> ▪ ບັນດາກະຊວງຕ່າງໆອອ້ມຂ້າງສູນກາງ ແລະ ອົງການລັດທຽບເທົ່າ ມີຈຸດປະສານງານວຽກງານແກ້ໄຂບັນຫາ ລບຕ ແລະ ສາມາດປະຕິບັດໜ້າທີ່ໄດ້ຢ່າງຄ່ອງຕົວ. ▪ ການຈັດຕັ້ງຄຸ້ມຄອງແກ້ໄຂບັນຫາ ລບຕ ແລະ ຫ້ອງການຊ່ວຍຂອງການຈັດຕັ້ງດັ່ງກ່າວຢູ່ບັນດາແຂວງທີ່ມີ ລບຕ ສ້າງຂຶ້ນ ແລະ ປັບປຸງຈະແຈ້ງ. ▪ ສູນຝຶກອົບຮົມ ລບຕ ແຫ່ງຊາດ ຖືກສ້າງຂຶ້ນ. ▪ ສ້າງແຜນໄລຍະຍາວເພື່ອສ້າງຂີດຄວາມສາມາດໃຫ້ການຈັດຕັ້ງ ແລະ ດຳເນີນແຜນການຮ່ວມມືໃນການ 	<ul style="list-style-type: none"> ▪ ຂໍ້ຕົກລົງວ່າດ້ວຍການແຕ່ງຕັ້ງຈຸດປະສານງານວຽກງານແກ້ໄຂບັນຫາ ລບຕ ຢູ່ບັນດາກະຊວງ ແລະ ອົງການລັດທຽບເທົ່າ. ▪ ຂໍ້ຕົກລົງວ່າດ້ວຍການຈັກຕັ້ງ ແລະ ການເຄື່ອນໄຫວຂອງຄະນະກຳມະການຄຸ້ມຄອງວຽກງານແກ້ໄຂບັນຫາ ລບຕ ຂຶ້ນແຂວງ. ▪ ມີສູນຝຶກອົບຮົມ ລບຕ ແຫ່ງຊາດ. 		<p>ການຫຼຸດລົງເທື່ອລະກ້າວ.</p>
--	--	--	--	--	-------------------------------

<ul style="list-style-type: none"> ▪ ສ້າງທຳພິພິດຕະພັນ ລບຕ ແຫ່ງຊາດ ເພື່ອສຶກສາ ເຍົາວະຊົນຄົນ ລຸ້ນຫຼັງ ກ່ຽວກັບຜົນຮ້າຍຂອງ ສິງຄາມ. ▪ ສ້າງແຜນໄລຍະຍາວ ແລະ ຈັດຕັ້ງປະຕິບັດ ການຊ່ວຍເຫຼືອດ້ານວິຊາ ການໃນຂະແໜງການ ລບຕ. 	<p>ສິນທິສັນຍາກ່ຽວ ກັບອາວຸດທົ່ວໄປ.</p>	<p>ພັດທະນາເຕັກນິກວິຊາ ການ.</p> <ul style="list-style-type: none"> ▪ ຈັດສັນແຫຼ່ງທຶນໃຫ້ສອດ ຄ່ອງກັບແຜນການປະຈຳ ປີ ແລະ ແຜນການຫຼາຍປີ ໃນການແກ້ໄຂບັນຫາ ລບຕ. 			
--	---------------------------------------	--	--	--	--

ຄາດໝາຍ 6: ຮັບປະກັນການປະຕິບັດພັນທະໃນສິນທິສັນຍາສາກົນ (ມາດຕາ 6 ແລະ 7 ຂອງສິນທິສັນຍາຕ້ານລະເບີດລູກຫວ່ານ					
ວຽກຈຸດສຸມເກົ່າທີ່ກຳນົດໄວ້ ໃນແຜນຍຸດທະສາດແຫ່ງ ຊາດ ສຳລັບປີ 2011-2020	ຕົວຊີ້ວັດເພີ່ມຕື່ມ ໂດຍອີງໃສ່ຄຳແນະນຳ ທີ່ໄດ້ຈາກການທົບ ທວນກາງສະໄໝການ ຈັດຕັ້ງປະຕິບັດແຜນ ຍຸດທະສາດແຫ່ງຊາດ ແກ້ໄຂບັນຫາ ລບຕ, 2011-2015.	ຄາດໝາຍປີ 2020	ຕົວຊີ້ວັດ/ບ່ອນຍັງຢືນ	ສົມມຸດຕິຖານ	ຜົນໄດ້ຮັບ
<ul style="list-style-type: none"> ▪ ສ້າງນິຕິກຳ ແລະ ບັງຄັບໃຊ້ນິຕິກຳ ເພື່ອສະໜັບສະໜູນການຈັດຕັ້ງປະຕິບັດພັນທະສິນທິສັນຍາ. ▪ ສະໜອງບົດລາຍງານປະຈຳປີໃຫ້ເລຂາທິການໃຫຍ່ອົງການສະຫະປະຊາຊາດ ດັ່ງທີ່ລະບຸໄວ້ໃນມາດຕາ 7 ຂອງສິນທິສັນຍາຕ້ານລະເບີດລູກຫວ່ານ. ▪ ສ້າງຕັ້ງກອງທຶນຊ່ວຍເຫຼືອລ້າລະຫວ່າງຊາດຂຶ້ນ ເພື່ອສະໜັບສະໜູນຈັດ 	<ul style="list-style-type: none"> ▪ ຄຊກລ ປະສານສົມທົບກັບກະຊວງຍຸຕິທຳ ຄົ້ນຄ້ວາສ້າງກົດໝາຍຂອງລາວໃນການຈັດຕັ້ງປະຕິບັດສິນທິສັນຍາຕ້ານລະເບີດລູກຫວ່ານ. 	<ul style="list-style-type: none"> ▪ ກົດໝາຍໄດ້ຮັບການສ້າງຂຶ້ນ ແລະ ຖືກບັງຄັບໃຊ້ເພື່ອສະໜັບສະໜູນການຈັດຕັ້ງປະຕິບັດພັນທະສິນທິສັນຍາ. ▪ ບົດລາຍງານການຈັດຕັ້ງປະຕິບັດພັນທະນາຂອງສິນທິສັນຍາສາກົນກ່ຽວກັບ ລບຕ ທີ່ ສປປ ລາວ ເປັນພາຄີ ສົ່ງຕົງຕາມເວລາ. 	<ul style="list-style-type: none"> ▪ ມີຮ່າງກົດໝາຍ ແລະ ປະກາດໃຊ້. ▪ ວັນທີທີ່ສິ່ງບົດລາຍງານ. 	<ul style="list-style-type: none"> ▪ ຂີດຄວາມສາມາດໃນປະຈຸບັນມີຄວາມເຂັ້ມແຂງ. ບັນດາປະເທດລັດພາຄີ ສືບຕໍ່ໃຫ້ການສະໜັບສະໜູນຕາມຄຳໝັ້ນສັນຍາ. 	<ul style="list-style-type: none"> ▪ ສປປ ລາວ ໃນຖານະເປັນປະເທດລັດພາຄີຂອງສິນທິສັນຍາຕ້ານລະເບີດລູກຫວ່ານ ຢູ່ໃນແຖວໜ້າໃນການປະຕິບັດພັນທະສິນທິສັນຍາດັ່ງກ່າວ ແລະ ທຶນການສະໜັບສະໜູນຈາກສາກົນເພີ່ມຂຶ້ນ, ມີທຶນໄວ້ໃຫ້ສຳລັບການປະຕິບັດໂຄງການຕ່າງໆ, ມີກົນໄກທີ່ດີໃນປະສານງານ, ມີການລາຍງານການຮັບ,

<p>ຕັ້ງປະຕິບັດສິນທິສັນຍາ ຕ້ານລະເບີດລູກຫວ່ານ ຢ່າງເຕັມສ່ວນ ໂດຍສອດ ຄ່ອງກັບຖະແຫຼງການ ວຽງຈັນວ່າດ້ວຍການ ຊ່ວຍເຫຼືອທີ່ມີປະສິດທິ ຜົນ.</p>					<p>ການຈ່າຍທຶນສະໜັບ ສະໜູນຂອງບັນດາ ປະເທດຜູ້ໃຫ້ທຶນໃຫ້ ປະເທດຜູ້ໃຫ້ທຶນແຕ່ ລະໂລຍະ.</p>
--	--	--	--	--	--



ລາຍຊື່ບ້ານທີ່ມີຂໍ້ມູນລະເບີດ
ຈຳນວນ 3,860 ບ້ານ ໃນທົ່ວປະເທດ

ລາຍຊື່ແຂວງ	ໜ້າ
1. ນະຄອນຫລວງວຽງຈັນ	1
2. ແຂວງ ຜົ້ງສາລີ	1-3
3. ແຂວງ ຫລວງນໍ້າທາ	3-4
4. ແຂວງ ອຸດົມໄຊ	4-8
5. ແຂວງ ບໍ່ແກ້ວ	8
6. ແຂວງ ຫລວງພະບາງ	8-23
7. ແຂວງ ຫົວພັນ	23-38
8. ແຂວງ ໄຊຍະບູລີ	38-39
9. ແຂວງ ຊຽງຂວາງ	39-58
10. ແຂວງ ວຽງຈັນ	58-60
11. ແຂວງ ບໍລິຄໍາໄຊ	60-67
12. ແຂວງ ຄໍາມ່ວນ	67-82
13. ແຂວງ ສະຫວັນນະເຂດ	82-109
14. ແຂວງ ສາລາວັນ	109-128
15. ແຂວງ ເຊກອງ	128-137
16. ແຂວງ ຈໍາປາສັກ	137-147
17. ແຂວງ ອັດຕະປື	147-152
18. ແຂວງ ໄຊສົມບູນ	152-155

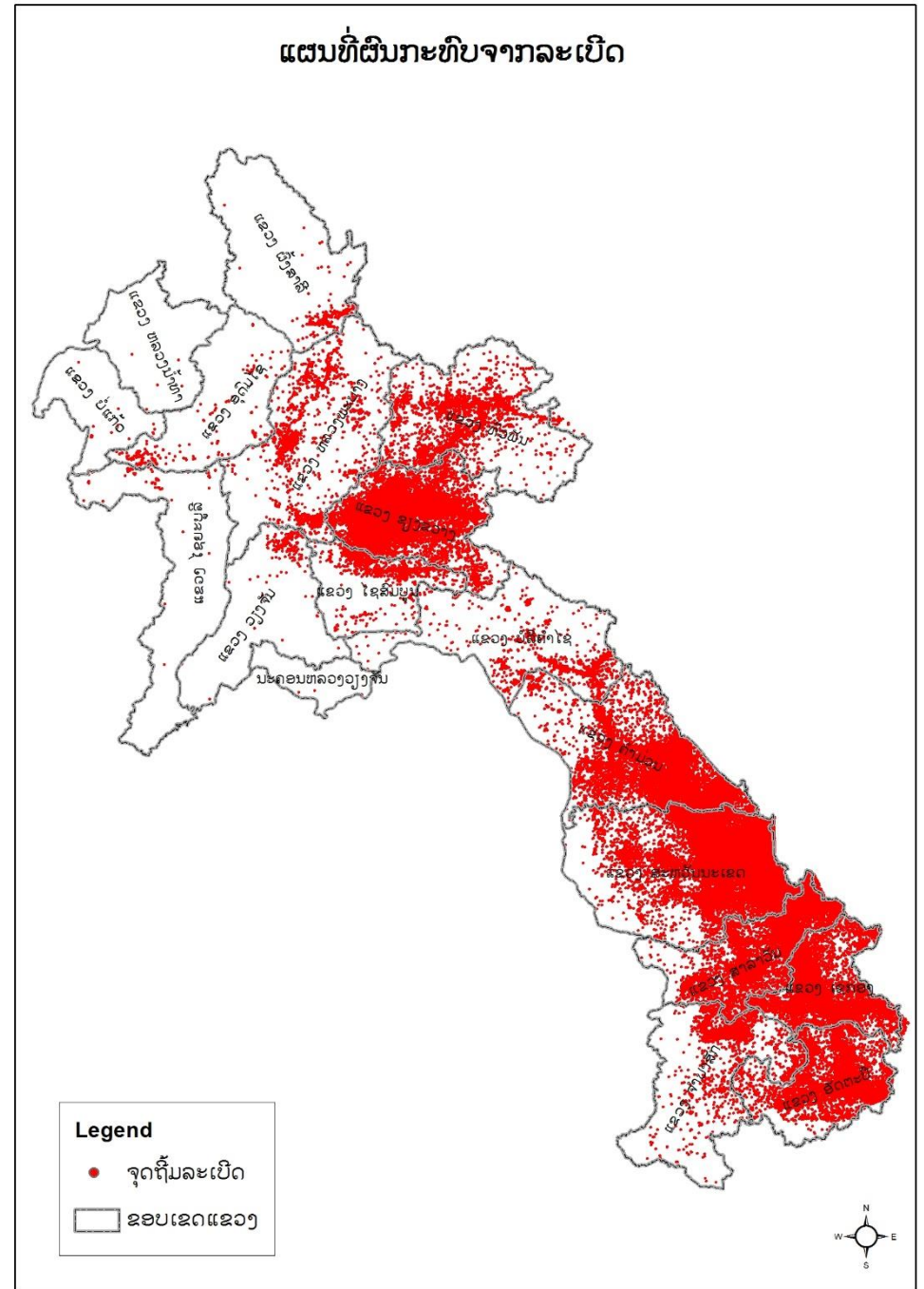

ອະທິບາຍຄຳສັບ

- ທຳລາຍເຄື່ອນທີ່: ແມ່ນໜ້າວຽກການທຳລາຍ ລບຕ ເຄື່ອນທີ່
- ກວດກູ້: ແມ່ນໜ້າວຽກການກວດກູ້ເນື້ອທີ່ ລບຕ ຕົກຄ້າງ
- ເນື້ອທີ່ກວດກູ້: ແມ່ນຈຳນວນເນື້ອທີ່ ທີ່ໄດ້ກວດກູ້ແລ້ວ, ຫົວໜ່ວຍເປັນຕາແມັດ (m^2)
- ລະເບີດທີ່ທຳລາຍ: ແມ່ນຈຳນວນ ລບຕ ທີ່ໄດ້ທຳລາຍ
- ການໂຄສະນາ: ແມ່ນວຽກງານໂຄສະນາທີ່ມາ ແລະ ຄວາມອັນຕະລາຍຂອງ ລບຕ
- ອຸບັດເຫດ: ແມ່ນຈຳນວນອຸບັດເຫດທີ່ໄດ້ເກີດຂຶ້ນຈາກ ລບຕ
- ຜູ້ເຄາະຮ້າຍ: ແມ່ນຜູ້ໄດ້ຮັບເຄາະຮ້າຍຈາກ ລບຕ

ລ/ດ	ລະຫັດບ້ານ	ແຂວງ	ເມືອງ	ບ້ານ	ທຳລາຍເຄື່ອງທີ່	ເກັບກູ້	ເນື້ອທີ່ເກັບກູ້/ມ ²	ລະເບີດທີ່ທຳລາຍ	ໂຄສະນາ	ອຸປະຕິໜາ	ຜູ້ໂຄາະຮ້າຍ
1	102028	ນະຄອນວຽງຈັນ	ສີໂຄດຕະບອງ	ຫ້ວຍຫ້ອມ	0	0	0	0	0	0	0
2	105001	ນະຄອນວຽງຈັນ	ນາຊາຍທອງ	ນາສ້ຽວ	0	0	0	0	0	0	0
3	108018	ນະຄອນວຽງຈັນ	ສັງທອງ	ວັງມ້າ	0	0	0	0	0	0	0
4	108030	ນະຄອນວຽງຈັນ	ສັງທອງ	ໂຄກເຝິງ	0	0	0	0	0	0	0
5	109043	ນະຄອນວຽງຈັນ	ປາກງື່ມ	ດອນວັງໄພ	0	0	0	0	0	0	0
6	202001	ຜົງສາລີ	ໃໝ່	ປາງຫົກ	0	0	0	0	0	0	0
7	202003	ຜົງສາລີ	ໃໝ່	ສີບຮຸນ	0	0	0	0	0	1	1
8	202005	ຜົງສາລີ	ໃໝ່	ສີບບ້າວ	0	0	0	0	0	0	0
9	202006	ຜົງສາລີ	ໃໝ່	ປຸງ	0	0	0	0	0	0	0
10	202008	ຜົງສາລີ	ໃໝ່	ມິກຈາລະ	0	0	0	0	0	0	0
11	202009	ຜົງສາລີ	ໃໝ່	ຫວ້ຍຊອງເໝືອ	0	0	0	0	0	0	0
12	202013	ຜົງສາລີ	ໃໝ່	ຫ້ວຍຈິກ	0	0	0	0	0	0	0
13	202015	ຜົງສາລີ	ໃໝ່	ນາຄຳ	0	0	0	0	0	0	0
14	202016	ຜົງສາລີ	ໃໝ່	ນາຊອງ	0	0	0	0	0	0	0
15	202017	ຜົງສາລີ	ໃໝ່	ນາກາງ	0	0	0	0	0	0	0
16	202021	ຜົງສາລີ	ໃໝ່	ຫ້ວຍວາງສຸດ	0	0	0	0	0	0	0
17	202022	ຜົງສາລີ	ໃໝ່	ຫ້ວຍອຸ່ນ	0	0	0	0	0	0	0
18	202024	ຜົງສາລີ	ໃໝ່	ຕີນຕົກ + ປ່ອງສີນ້ອຍ	0	0	0	0	0	0	0
19	202031	ຜົງສາລີ	ໃໝ່	ຫ້ວຍວາງເກົ່າ	0	0	0	0	0	0	0
20	202033	ຜົງສາລີ	ໃໝ່	ຕາໂມະ	0	0	0	0	0	0	0
21	202035	ຜົງສາລີ	ໃໝ່	ຫ້ວຍຈາ	0	0	0	0	0	0	0
22	202039	ຜົງສາລີ	ໃໝ່	ສີດາ	0	0	0	0	0	0	0
23	202050	ຜົງສາລີ	ໃໝ່	ປາກແລ້ງ	0	0	0	0	0	0	0
24	202058	ຜົງສາລີ	ໃໝ່	ຢາງໃຕ້	0	0	0	0	0	0	0
25	202064	ຜົງສາລີ	ໃໝ່	ຫ້ວຍດອຍ	0	0	0	0	0	0	0

ລ/ດ	ລະຫັດບ້ານ	ແຂວງ	ເມືອງ	ບ້ານ	ທຳລາຍເຄື່ອງທີ່	ເກັບກູ້	ເນື້ອທີ່ເກັບກູ້/ມ ²	ລະເບີດທີ່ທຳລາຍ	ໂຄສະນາ	ອຸປະຕິໜາ	ຜູ້ໂຄາະຮ້າຍ
26	202071	ຜົງສາລີ	ໃໝ່	ແສນອິນ	0	0	0	0	0	0	0
27	202073	ຜົງສາລີ	ໃໝ່	ກຸງລູກ	0	0	0	0	0	0	0
28	202074	ຜົງສາລີ	ໃໝ່	ກົວກະຈຳ	0	0	0	0	0	0	0
29	202076	ຜົງສາລີ	ໃໝ່	ອິມພະລຸ	0	0	0	0	0	0	0
30	202077	ຜົງສາລີ	ໃໝ່	ແສນຫຼວງ	0	0	0	0	0	0	0
31	202078	ຜົງສາລີ	ໃໝ່	ເພຍ	0	0	0	0	0	0	0
32	202079	ຜົງສາລີ	ໃໝ່	ຫຍ້າຄາ	0	0	0	0	0	0	0
33	202092	ຜົງສາລີ	ໃໝ່	ຫ້ວຍອັນແທງລວງ	0	0	0	0	0	0	0
34	202094	ຜົງສາລີ	ໃໝ່	ຊາວແຍ່	0	0	0	0	0	0	0
35	202097	ຜົງສາລີ	ໃໝ່	ນ້ຳໂຄງ	0	0	0	0	0	0	0
36	202100	ຜົງສາລີ	ໃໝ່	ເພຍຫຼວງ	0	0	0	0	0	0	0
37	202105	ຜົງສາລີ	ໃໝ່	ນາແລ	0	0	0	0	0	0	0
38	202107	ຜົງສາລີ	ໃໝ່	ສິມປ່ອຍ	0	0	0	0	0	0	0
39	202110	ຜົງສາລີ	ໃໝ່	ຫ້ວຍຮ່ອງ	0	0	0	0	0	0	0
40	202120	ຜົງສາລີ	ໃໝ່	ຝິນຫໍ່	0	0	0	0	0	0	0
41	202121	ຜົງສາລີ	ໃໝ່	ຫາດດີ	0	0	0	0	0	0	0
42	202123	ຜົງສາລີ	ໃໝ່	ຫ້ວຍລອດ	0	0	0	0	0	0	0
43	202126	ຜົງສາລີ	ໃໝ່	ຫ້ວຍພຸກ (ກິມມຸ)	0	0	0	0	0	0	0
44	203001	ຜົງສາລີ	ຂວາ	ເມືອງຂວາ	0	0	0	0	0	0	0
45	203002	ຜົງສາລີ	ຂວາ	ສິບອັດ	0	0	0	0	0	0	0
46	203003	ຜົງສາລີ	ຂວາ	ຫ້ວຍຢາງ	0	0	0	0	0	0	0
47	203006	ຜົງສາລີ	ຂວາ	າດເກືອ	0	0	0	0	0	0	0
48	203007	ຜົງສາລີ	ຂວາ	ໄພໄຊໃຕ້	0	0	0	0	0	0	0
49	203008	ຜົງສາລີ	ຂວາ	ທ່າບັກ	0	0	0	0	0	0	0
50	203009	ຜົງສາລີ	ຂວາ	ໄພໄຊເໜືອ	0	0	0	0	0	0	0

ລ/ດ	ລະຫັດບ້ານ	ແຂວງ	ເມືອງ	ບ້ານ	ທຳລາຍເຄື່ອງທີ່	ເກັບກູ້	ເນື້ອທີ່ເກັບກູ້/ມ ²	ລະເບີດທີ່ທຳລາຍ	ໂຕສະນາ	ອຸປະຕິໂຫດ	ຜູ້ໂຄາະຮ້າຍ
51	203010	ຜົງສາລີ	ຂວາ	ໂພນໄຊ	0	0	0	0	0	0	0
52	203012	ຜົງສາລີ	ຂວາ	ຫ້ວຍເຫຼັກ	0	0	0	0	0	0	0
53	203021	ຜົງສາລີ	ຂວາ	ຫ້ວຍມ່ວນ	0	0	0	0	0	0	0
54	203022	ຜົງສາລີ	ຂວາ	ສິບກາຍ	0	0	0	0	0	0	0
55	203029	ຜົງສາລີ	ຂວາ	ຫາດເຊີຍ	0	0	0	0	0	0	0
56	203080	ຜົງສາລີ	ຂວາ	ມົກແພກ	0	0	0	0	0	0	0
57	203081	ຜົງສາລີ	ຂວາ	ພູວຽງ	0	0	0	0	0	0	0
58	203082	ຜົງສາລີ	ຂວາ	ຫ້ວຍທອງ	0	0	0	0	0	0	0
59	203097	ຜົງສາລີ	ຂວາ	ແສນລາດ	0	0	0	0	0	0	0
60	203099	ຜົງສາລີ	ຂວາ	ລາງຈາກ	0	0	0	0	0	0	0
61	203109	ຜົງສາລີ	ຂວາ	ອິມເພຍ	0	0	0	0	0	0	0
62	203110	ຜົງສາລີ	ຂວາ	ຢ່າງເຕີຍ	0	0	0	0	0	0	0
63	203120	ຜົງສາລີ	ຂວາ	ວຽງຄຳ	0	0	0	0	0	0	0
64	203122	ຜົງສາລີ	ຂວາ	ຕັນຫະ	0	0	0	0	0	0	0
65	203123	ຜົງສາລີ	ຂວາ	ຫາດແດນ	0	0	0	0	0	0	0
66	203127	ຜົງສາລີ	ຂວາ	ຈັງກອງ	0	0	0	0	0	0	0
67	203129	ຜົງສາລີ	ຂວາ	ກະດິງ	0	0	0	0	0	0	0
68	203136	ຜົງສາລີ	ຂວາ	ຫາດໂປນ	0	0	0	0	0	0	0
69	203137	ຜົງສາລີ	ຂວາ	ປາກົວ + ຫ້ວຍຈະນິມ	0	0	0	0	0	0	0
70	203139	ຜົງສາລີ	ຂວາ	ນ້ຳບູດ	0	0	0	0	0	0	0
71	204030	ຜົງສາລີ	ສຳພັນ	ສຽງເໜືອ	0	0	0	0	0	0	0
72	204034	ຜົງສາລີ	ສຳພັນ	ນ້ຳຮາງ	0	0	0	0	0	0	0
73	205054	ຜົງສາລີ	ບຸນເໜືອ	ຊຽງປີ້	0	0	0	0	0	0	0
74	206043	ຜົງສາລີ	ຍອດອູ	ສຸລິນ	0	0	0	0	0	0	0
75	303065	ຫຼວງນ້ຳທາ	ລອງ	ນ້ຳຮີ	0	0	0	0	0	0	0

ລ/ດ	ລະຫັດບ້ານ	ແຂວງ	ເມືອງ	ບ້ານ	ທຳລາຍເຄື່ອງທີ່	ເກັບກູ້	ເນື້ອທີ່ເກັບກູ້/ມ ²	ລະເບີດທີ່ທຳລາຍ	ໂຕສະນາ	ອຸປະຕິໂຫດ	ຜູ້ໂຄາະຮ້າຍ
76	304059	ຫຼວງນໍ້າທາ	ວຽງພູຄາ	ກອນທຸ	0	0	0	0	0	0	0
77	305001	ຫຼວງນໍ້າທາ	ນາແລ	ຫາດນາແລ່ງ	0	0	0	0	0	0	0
78	305063	ຫຼວງນໍ້າທາ	ນາແລ	ຕະລຸຍໃຫ່ຍ	0	0	0	0	0	0	0
79	305090	ຫຼວງນໍ້າທາ	ນາແລ	ຜູ້ຕີນ	0	0	0	0	0	0	0
80	401008	ອຸດົມໄຊ	ໄຊ	ວຽງສາ	0	0	0	0	0	0	0
81	401024	ອຸດົມໄຊ	ໄຊ	ດອນໄຊ	0	0	0	0	0	0	0
82	401026	ອຸດົມໄຊ	ໄຊ	ນາເລົ້າ	0	0	0	0	0	0	0
83	401027	ອຸດົມໄຊ	ໄຊ	ນາໜີ	0	0	0	0	0	0	0
84	401030	ອຸດົມໄຊ	ໄຊ	ນາແສນຄຳ	0	0	0	0	0	0	0
85	401034	ອຸດົມໄຊ	ໄຊ	ຫ້ວຍຊຸມ	0	0	0	0	0	0	0
86	401066	ອຸດົມໄຊ	ໄຊ	ທ່າສະເຫຼືອງ	0	0	0	0	0	0	0
87	401071	ອຸດົມໄຊ	ໄຊ	ຫຼັກ 44	0	0	0	0	0	0	0
88	401075	ອຸດົມໄຊ	ໄຊ	ຍ້າວໃຫຍ່	0	0	0	0	0	0	0
89	401080	ອຸດົມໄຊ	ໄຊ	ປຸງລຽນ	0	0	0	0	0	0	0
90	401084	ອຸດົມໄຊ	ໄຊ	ລ້ອງຍາ	0	0	0	0	0	0	0
91	401089	ອຸດົມໄຊ	ໄຊ	ແສນລາດ	0	0	0	0	0	0	0
92	401091	ອຸດົມໄຊ	ໄຊ	ຫົວນໍ້າບາກ	0	0	0	0	0	1	2
93	401095	ອຸດົມໄຊ	ໄຊ	ແສນສຸວັນ	0	0	0	0	0	0	0
94	401125	ອຸດົມໄຊ	ໄຊ	ວັງຍານ	0	0	0	0	0	0	0
95	401157	ອຸດົມໄຊ	ໄຊ	ຫ້ວຍຍໍາ	0	0	0	0	0	0	0
96	401172	ອຸດົມໄຊ	ໄຊ	ຫ້ວຍລ້ຽງ(ຝຽງໄຊ)	0	0	0	0	0	0	0
97	402009	ອຸດົມໄຊ	ຫລາ	ຫ້ວຍໂຕນ	0	0	0	0	0	0	0
98	402015	ອຸດົມໄຊ	ຫລາ	ປາກປຸຍ	0	0	0	0	0	0	0
99	402026	ອຸດົມໄຊ	ຫລາ	ປູງປໍ + ຕົງເຊີ	0	0	0	0	0	0	0
100	402030	ອຸດົມໄຊ	ຫລາ	ຫ້ວຍອໍ່	0	0	0	0	0	0	0

ລ/ດ	ລະຫັດບ້ານ	ແຂວງ	ເມືອງ	ບ້ານ	ທຳລາຍເຄື່ອງທີ່	ເກັບກູ້	ເນື້ອທີ່ເກັບກູ້/ມ ²	ລະເບີດທີ່ທຳລາຍ	ໂຄສະນາ	ອຸປະຕິໜາ	ຜູ້ໂຄສະນາ
101	402046	ອຸດົມໄຊ	ຫລາ	ຫ້ວຍຫຼາ	0	0	0	0	0	0	0
102	402049	ອຸດົມໄຊ	ຫລາ	ຫ້ວຍຊຸ	0	0	0	0	0	0	0
103	402064	ອຸດົມໄຊ	ຫລາ	ປາງສະບັດ	0	0	0	0	0	0	0
104	402069	ອຸດົມໄຊ	ຫລາ	ຜູແທ່ນ	0	0	0	0	0	0	0
105	404005	ອຸດົມໄຊ	ງາ	ຫ້ວຍລຽງ	0	0	0	0	0	0	0
106	404006	ອຸດົມໄຊ	ງາ	ຫ້ວຍເລີມ	0	0	0	0	0	0	0
107	404035	ອຸດົມໄຊ	ງາ	ຫ້ວຍສະຫຼາກ	0	0	0	0	0	0	0
108	404040	ອຸດົມໄຊ	ງາ	ມິກລະວານ	0	0	0	0	0	0	0
109	404041	ອຸດົມໄຊ	ງາ	ທ່າກ້ວາງ + ຫ້ວຍປອນ	0	0	0	0	0	0	0
110	404050	ອຸດົມໄຊ	ງາ	ລາດຫານ	0	0	0	0	0	0	0
111	404051	ອຸດົມໄຊ	ງາ	ຄົກຜູ	0	0	0	0	0	0	0
112	404056	ອຸດົມໄຊ	ງາ	ຫ້ວຍຜາງ	0	0	0	0	0	0	0
113	404058	ອຸດົມໄຊ	ງາ	ຜູຫວດໃຫຍ່	0	0	0	0	0	0	0
114	404059	ອຸດົມໄຊ	ງາ	ມິກຈະແລງ	0	0	0	0	0	0	0
115	404061	ອຸດົມໄຊ	ງາ	ຫ້ວຍລວມ	0	0	0	0	0	0	0
116	404063	ອຸດົມໄຊ	ງາ	ຂະຫຍາຍໃຫຍ່ + ມິກກົກ	0	0	0	0	0	0	0
117	404064	ອຸດົມໄຊ	ງາ	ຫ້ວຍຄະ	0	0	0	0	0	0	0
118	404069	ອຸດົມໄຊ	ງາ	ລາດຂະມຸນ	0	0	0	0	0	0	0
119	404088	ອຸດົມໄຊ	ງາ	ຂະຫຍາຍນ້ອຍ + ມິກໄປຼ	0	0	0	0	0	0	0
120	404089	ອຸດົມໄຊ	ງາ	ຫ້ວຍຈີ	0	0	0	0	0	0	0
121	404103	ອຸດົມໄຊ	ງາ	ຫາດເຕີະ	0	0	0	0	0	0	0
122	404106	ອຸດົມໄຊ	ງາ	ນາຊານ + ຫ້ວຍໂມ	0	0	0	0	0	0	0
123	405003	ອຸດົມໄຊ	ແບງ	ນາປາ	0	0	0	0	0	0	0
124	405005	ອຸດົມໄຊ	ແບງ	ນາແມດ	0	0	0	0	0	0	0
125	405015	ອຸດົມໄຊ	ແບງ	ທ່າມິນ	0	0	0	0	0	0	0

ລ/ດ	ລະຫັດບ້ານ	ແຂວງ	ເມືອງ	ບ້ານ	ທຳລາຍເຄື່ອງທີ່	ເກັບກູ້	ເນື້ອທີ່ເກັບກູ້/ມ ²	ລະເບີດທີ່ທຳລາຍ	ໂຄສະນາ	ອຸປະຕິໜາ	ຜູ້ໂຄສະນາ
126	405019	ອຸດົມໄຊ	ແບງ	ຊຽງແລ	0	0	0	0	0	0	0
127	405020	ອຸດົມໄຊ	ແບງ	ນ້ຳຕຸຍ	0	0	0	0	0	0	0
128	405039	ອຸດົມໄຊ	ແບງ	ນາໄລ	0	0	0	0	0	0	0
129	405042	ອຸດົມໄຊ	ແບງ	ໂພແກ້ວ	0	0	0	0	0	0	0
130	405044	ອຸດົມໄຊ	ແບງ	ຕິງຖູນ	0	0	0	0	0	0	0
131	405053	ອຸດົມໄຊ	ແບງ	ຈັນໄໝ່	0	0	0	0	0	0	0
132	405060	ອຸດົມໄຊ	ແບງ	ແບງຫຼວງ	0	0	0	0	0	0	0
133	405078	ອຸດົມໄຊ	ແບງ	ສາມກາງ	0	0	0	0	0	0	0
134	405091	ອຸດົມໄຊ	ແບງ	ນາໂຮມ	0	0	0	0	0	0	0
135	406047	ອຸດົມໄຊ	ຮຸນ	ລອ້ງອິນ	0	0	0	0	0	0	0
136	406048	ອຸດົມໄຊ	ຮຸນ	ນ້ຳໜ້ຽງ	0	0	0	0	0	0	0
137	406057	ອຸດົມໄຊ	ຮຸນ	ຫົວນ້ຳມ້າວ	0	0	0	0	0	0	0
138	406062	ອຸດົມໄຊ	ຮຸນ	ພູຄອຍ (ຕາດຕະແລ)	0	0	0	0	0	0	0
139	406114	ອຸດົມໄຊ	ຮຸນ	ກອນເທີຍ	0	0	0	0	0	0	0
140	406132	ອຸດົມໄຊ	ຮຸນ	ໂພນຄຳ	0	0	0	0	0	0	0
141	406149	ອຸດົມໄຊ	ຮຸນ	ຈອມແລງ	0	0	0	0	0	0	0
142	406155	ອຸດົມໄຊ	ຮຸນ	ກອນລາງ	0	0	0	0	0	0	0
143	406160	ອຸດົມໄຊ	ຮຸນ	ໃໝ່	0	0	0	0	0	0	0
144	406161	ອຸດົມໄຊ	ຮຸນ	ຜຽງຫໍ້	0	0	0	0	0	0	0
145	406166	ອຸດົມໄຊ	ຮຸນ	ແກ້ວ	0	0	0	0	0	0	0
146	406171	ອຸດົມໄຊ	ຮຸນ	ພຽງຫຍ້າ	0	0	0	0	0	0	0
147	407001	ອຸດົມໄຊ	ປາກແບງ	ປາກແບງ	0	0	0	0	0	0	0
148	407003	ອຸດົມໄຊ	ປາກແບງ	ປາກເງີຍ	0	0	0	0	0	0	0
149	407009	ອຸດົມໄຊ	ປາກແບງ	ແກ້ງຊ້າງ	0	0	0	0	0	0	0
150	407011	ອຸດົມໄຊ	ປາກແບງ	ດອນສະອາດ	0	0	0	0	0	0	0

ລ/ດ	ລະຫັດບ້ານ	ແຂວງ	ເມືອງ	ບ້ານ	ທຳລາຍເຄື່ອງທີ່	ເກັບກູ້	ເນື້ອທີ່ເກັບກູ້/ມ ²	ລະເບີດທີ່ທຳລາຍ	ໂຄສະນາ	ອຸປະຕິໂຫດ	ຜູ້ໂຄສະນາ
151	407014	ອຸດົມໄຊ	ປາກແປງ	ມົກພາງ	0	0	0	0	0	0	0
152	407015	ອຸດົມໄຊ	ປາກແປງ	ພູລວງ	0	0	0	0	0	0	0
153	407016	ອຸດົມໄຊ	ປາກແປງ	ໄຊຊະນະ	0	0	0	0	0	0	0
154	407017	ອຸດົມໄຊ	ປາກແປງ	ຫົວນ້ຳປາ	0	0	0	0	0	0	0
155	407021	ອຸດົມໄຊ	ປາກແປງ	ໂຮມໄຊ	0	0	0	0	0	0	0
156	407023	ອຸດົມໄຊ	ປາກແປງ	ມົກໄຟກາງ	0	0	0	0	0	0	0
157	407026	ອຸດົມໄຊ	ປາກແປງ	ກາງ	0	0	0	0	0	0	0
158	407029	ອຸດົມໄຊ	ປາກແປງ	ນ້ຳເຢັນ	0	0	0	0	0	0	0
159	407031	ອຸດົມໄຊ	ປາກແປງ	ລ່ອງໂຕ່ງ	0	0	0	0	0	0	0
160	407033	ອຸດົມໄຊ	ປາກແປງ	ແຕງສາ	0	0	0	0	0	1	4
161	407035	ອຸດົມໄຊ	ປາກແປງ	ພູຫຼ່ຽງ	0	0	0	0	0	0	0
162	407036	ອຸດົມໄຊ	ປາກແປງ	ມົກແຫວນ	0	0	0	0	0	0	0
163	407038	ອຸດົມໄຊ	ປາກແປງ	ຕອງ	0	0	0	0	0	1	2
164	407040	ອຸດົມໄຊ	ປາກແປງ	ພູຫຼວງ	0	0	0	0	0	0	0
165	407045	ອຸດົມໄຊ	ປາກແປງ	ພຽງ	0	0	0	0	0	0	0
166	407046	ອຸດົມໄຊ	ປາກແປງ	ມົກກາ	0	0	0	0	0	0	0
167	407047	ອຸດົມໄຊ	ປາກແປງ	ປິງ	0	0	0	0	0	0	0
168	407048	ອຸດົມໄຊ	ປາກແປງ	ພູສູງ	0	0	0	0	0	0	0
169	407053	ອຸດົມໄຊ	ປາກແປງ	ຈອມແລງໃຫຍ່	0	0	0	0	0	0	0
170	407055	ອຸດົມໄຊ	ປາກແປງ	ຈອມແລງນ້ອຍ	0	0	0	0	0	0	0
171	407059	ອຸດົມໄຊ	ປາກແປງ	ຄຳ	0	0	0	0	0	1	1
172	407060	ອຸດົມໄຊ	ປາກແປງ	ຫ້ວຍກະ	0	0	0	0	0	0	0
173	407062	ອຸດົມໄຊ	ປາກແປງ	ງອນ	0	0	0	0	0	0	0
174	407063	ອຸດົມໄຊ	ປາກແປງ	ພູຊາງ (ຈອມພູ)	0	0	0	0	0	0	0
175	407066	ອຸດົມໄຊ	ປາກແປງ	ມົກກ່ານ	0	0	0	0	0	0	0

ລ/ດ	ລະຫັດບ້ານ	ແຂວງ	ເມືອງ	ບ້ານ	ທຳລາຍເຄື່ອງທີ່	ເກັບກູ້	ເນື້ອທີ່ເກັບກູ້/ມ ²	ລະເບີດທີ່ທຳລາຍ	ໂຕສະນາ	ອຸປະຕິໂຫດ	ຜູ້ໂຄາະຮ້າຍ
176	407067	ອຸດົມໄຊ	ປາກແປງ	ຈອມຊາງນ້ຳເຢັນ	0	0	0	0	0	0	0
177	407068	ອຸດົມໄຊ	ປາກແປງ	ມົກໂຄໃຫຍ່	0	0	0	0	0	0	0
178	407075	ອຸດົມໄຊ	ປາກແປງ	ມົກໂຄກາງ	0	0	0	0	0	0	0
179	407079	ອຸດົມໄຊ	ປາກແປງ	ລາງຈິງ	0	0	0	0	0	0	0
180	407082	ອຸດົມໄຊ	ປາກແປງ	ສຸກໄຊ	0	0	0	0	0	0	0
181	503001	ບໍ່ແກ້ວ	ເມິງ	ນ້ຳເມິງ	0	0	0	0	0	0	0
182	504007	ບໍ່ແກ້ວ	ຜາອຸດົມ	ປາງທອງ	0	0	0	0	0	0	0
183	504013	ບໍ່ແກ້ວ	ຜາອຸດົມ	ນ້ຳຍາວ	0	0	0	0	0	0	0
184	504026	ບໍ່ແກ້ວ	ຜາອຸດົມ	ລະອາງເໜືອ	0	0	0	0	0	0	0
185	504048	ບໍ່ແກ້ວ	ຜາອຸດົມ	ກ້ອນຊອດ	0	0	0	0	0	0	0
186	504051	ບໍ່ແກ້ວ	ຜາອຸດົມ	ເກີນ	0	0	0	0	0	0	0
187	504053	ບໍ່ແກ້ວ	ຜາອຸດົມ	ຄະຫນອງ	0	0	0	0	0	0	0
188	504084	ບໍ່ແກ້ວ	ຜາອຸດົມ	ມົກໂຊ	0	0	0	0	0	0	0
189	505003	ບໍ່ແກ້ວ	ປາກທາ	ປາກທາ	0	0	0	0	0	0	0
190	505006	ບໍ່ແກ້ວ	ປາກທາ	ຫ້ວຍຄົວ	0	0	0	0	0	0	0
191	505008	ບໍ່ແກ້ວ	ປາກທາ	ຫ້ວຍທອງ	0	0	0	0	0	0	0
192	505023	ບໍ່ແກ້ວ	ປາກທາ	ຫ້ວຍແອນ	0	0	0	0	0	0	0
193	505031	ບໍ່ແກ້ວ	ປາກທາ	ຫ້ວຍໄມ້ຊາງ	0	0	0	0	0	0	0
194	505035	ບໍ່ແກ້ວ	ປາກທາ	ຈຽງຕອງ	0	0	0	0	0	0	0
195	505036	ບໍ່ແກ້ວ	ປາກທາ	ດົງ	0	0	0	0	0	0	0
196	601040	ຫຼວງພະບາງ	ຫລວງພະບາງ	ດອນກາງ	0	0	940	0	0	0	0
197	601063	ຫຼວງພະບາງ	ຫລວງພະບາງ	ຜາໂອ	12	0	0	39	2	0	0
198	601064	ຫຼວງພະບາງ	ຫລວງພະບາງ	ແສນສຸກ	5	0	0	11	1	0	0
199	601065	ຫຼວງພະບາງ	ຫລວງພະບາງ	ປາກເຊືອງ	13	0	0	31	1	0	0
200	601066	ຫຼວງພະບາງ	ຫລວງພະບາງ	ວຽງສະຫວັນ	12	3	54371	168	2	0	0

ລ/ດ	ລະຫັດບ້ານ	ແຂວງ	ເມືອງ	ບ້ານ	ທຳລາຍເຄື່ອງທີ່	ເກັບກູ້	ເນື້ອທີ່ເກັບກູ້/ມ ²	ລະເບີດທີ່ທຳລາຍ	ໂຕສະນາ	ອຸປະຕິໂຫດ	ຜູ້ໂຄາະຮ້າຍ
201	601068	ຫຼວງພະບາງ	ຫລວງພະບາງ	ປາກປາ	6	0	0	20	1	0	0
202	601069	ຫຼວງພະບາງ	ຫລວງພະບາງ	ກອກຫວານ	8	2	11215	43	1	0	0
203	601070	ຫຼວງພະບາງ	ຫລວງພະບາງ	ນາດອນຄູນ	8	0	0	21	5	0	0
204	601071	ຫຼວງພະບາງ	ຫລວງພະບາງ	ນາຕານ	4	0	0	7	2	0	0
205	601072	ຫຼວງພະບາງ	ຫລວງພະບາງ	ບໍ່ແທ້	5	12	58282	53	2	0	0
206	601074	ຫຼວງພະບາງ	ຫລວງພະບາງ	ທ່າອູ້ຍ	4	2	25164	61	1	0	0
207	601076	ຫຼວງພະບາງ	ຫລວງພະບາງ	ຜາແດງ	1	0	33212	1	1	0	0
208	601077	ຫຼວງພະບາງ	ຫລວງພະບາງ	ຜາວຽງ	11	37	674408	369	3	0	0
209	601080	ຫຼວງພະບາງ	ຫລວງພະບາງ	ລ້ອງລິ້ນ	1	0	4000	4	4	0	0
210	601091	ຫຼວງພະບາງ	ຫລວງພະບາງ	ໂພນສະຫວາດ	0	0	0	0	2	0	0
211	601094	ຫຼວງພະບາງ	ຫລວງພະບາງ	ຝິກໃຫຍ່	16	11	87085	112	1	0	0
212	601095	ຫຼວງພະບາງ	ຫລວງພະບາງ	ຝິກນ້ອຍ	2	0	0	4	0	0	0
213	601096	ຫຼວງພະບາງ	ຫລວງພະບາງ	ນູນສະຫວາດ	3	0	0	4	0	0	0
214	601097	ຫຼວງພະບາງ	ຫລວງພະບາງ	ກີກງົວ	0	0	0	0	1	0	0
215	601112	ຫຼວງພະບາງ	ຫລວງພະບາງ	ອູ້	0	0	0	0	0	0	0
216	602006	ຫຼວງພະບາງ	ຊຽງເງິນ	ຫ້ວຍຝາຍ	0	0	0	0	4	0	0
217	602031	ຫຼວງພະບາງ	ຊຽງເງິນ	ດອນໂມ	0	0	0	0	3	0	0
218	602035	ຫຼວງພະບາງ	ຊຽງເງິນ	ກິວຈະລວງ	0	0	0	0	2	0	0
219	602043	ຫຼວງພະບາງ	ຊຽງເງິນ	ແສນອຸດົມ	0	0	0	0	0	0	0
220	602047	ຫຼວງພະບາງ	ຊຽງເງິນ	ເບີ 11 (ຕາດກະຈຳ)	0	0	0	0	3	0	0
221	602057	ຫຼວງພະບາງ	ຊຽງເງິນ	ປາກບາກ	0	0	0	0	1	0	0
222	602061	ຫຼວງພະບາງ	ຊຽງເງິນ	ປາກໂປງ	0	0	0	0	0	0	0
223	602062	ຫຼວງພະບາງ	ຊຽງເງິນ	ມິກກະປາງ	0	0	0	0	1	0	0
224	602065	ຫຼວງພະບາງ	ຊຽງເງິນ	ປາກແຝນ	0	0	0	0	1	0	0
225	602067	ຫຼວງພະບາງ	ຊຽງເງິນ	ສະເພີນ	0	0	0	0	1	0	0

ລ/ດ	ລະຫັດບ້ານ	ແຂວງ	ເມືອງ	ບ້ານ	ທຳລາຍເຄື່ອງທີ່	ເກັບກູ້	ເນື້ອທີ່ເກັບກູ້/ມ ²	ລະເບີດທີ່ທຳລາຍ	ໂຕສະນາ	ອຸປະຕິໂຫດ	ຜູ້ໂຄາະຮ້າຍ
226	602068	ຫຼວງພະບາງ	ຊຽງເງິນ	ຖິ່ນ	0	0	0	0	0	0	0
227	602074	ຫຼວງພະບາງ	ຊຽງເງິນ	ແກ້ງກຸ້ງ	0	0	0	0	1	0	0
228	602079	ຫຼວງພະບາງ	ຊຽງເງິນ	ໜອງດີ	0	0	0	0	0	0	0
229	602085	ຫຼວງພະບາງ	ຊຽງເງິນ	ບໍ່ຊືນ	0	0	0	0	1	0	0
230	602088	ຫຼວງພະບາງ	ຊຽງເງິນ	ດ່ານ	0	0	0	0	0	0	0
231	602090	ຫຼວງພະບາງ	ຊຽງເງິນ	ຂົວນ້ຳມິງ	2	0	0	63	5	0	0
232	602093	ຫຼວງພະບາງ	ຊຽງເງິນ	ກິ້ວຕະລັນເທິງ	1	0	0	2	3	0	0
233	602095	ຫຼວງພະບາງ	ຊຽງເງິນ	ພູດຳ	0	0	0	0	1	0	0
234	602097	ຫຼວງພະບາງ	ຊຽງເງິນ	ກິ້ວຕະລຸນ 1	0	0	0	0	1	0	0
235	602099	ຫຼວງພະບາງ	ຊຽງເງິນ	ໜອງໂອນ	0	0	0	0	1	0	0
236	602100	ຫຼວງພະບາງ	ຊຽງເງິນ	ກິ້ວຂາມປ້ອມ	0	0	0	0	0	0	0
237	602102	ຫຼວງພະບາງ	ຊຽງເງິນ	ນ້ຳມືກ	0	0	0	0	0	0	0
238	602104	ຫຼວງພະບາງ	ຊຽງເງິນ	ພູທາດ	0	0	0	0	0	0	0
239	602105	ຫຼວງພະບາງ	ຊຽງເງິນ	ຜາສະນິນ	0	0	24894	0	5	0	0
240	602109	ຫຼວງພະບາງ	ຊຽງເງິນ	ລ້ອງ	0	0	0	0	0	0	0
241	604001	ຫຼວງພະບາງ	ປາກອູ	ຫ້ວຍກາງ	6	19	205758	318	3	0	0
242	604002	ຫຼວງພະບາງ	ປາກອູ	ຫາດແຄ	1	0	2365	2	2	0	0
243	604003	ຫຼວງພະບາງ	ປາກອູ	ກຽດ	2	2	5836	7	6	0	0
244	604009	ຫຼວງພະບາງ	ປາກອູ	ທາດປາງ	6	10	210239	186	4	0	0
245	604013	ຫຼວງພະບາງ	ປາກອູ	ຫ້ວຍໝາກ	1	4	53583	23	7	0	0
246	604014	ຫຼວງພະບາງ	ປາກອູ	ຫ້ວຍແລ	1	0	0	5	2	0	0
247	604015	ຫຼວງພະບາງ	ປາກອູ	ຄົກຫັນ	1	0	0	8	6	0	0
248	604017	ຫຼວງພະບາງ	ປາກອູ	ລາດກອກ	0	0	0	0	3	0	0
249	604021	ຫຼວງພະບາງ	ປາກອູ	ຫ້ວຍເຫລືອງ	1	0	0	5	2	0	0
250	604022	ຫຼວງພະບາງ	ປາກອູ	ຫາດຊວາ	7	2	77282	323	3	0	0

ລ/ດ	ລະຫັດບ້ານ	ແຂວງ	ເມືອງ	ບ້ານ	ທຳລາຍເຄື່ອງທີ່	ເກັບກູ້	ເນື້ອທີ່ເກັບກູ້/ມ ²	ລະເບີດທີ່ທຳລາຍ	ໂຕສະນາ	ອຸປະຕິໂຫດ	ຜູ້ໂຄາະຮ້າຍ
251	604023	ຫຼວງພະບາງ	ປາກອູ	ປາກແຈກ	6	12	342416	237	2	0	0
252	604026	ຫຼວງພະບາງ	ປາກອູ	ຢານາງ	0	0	2668	0	1	0	0
253	604027	ຫຼວງພະບາງ	ປາກອູ	ບວກຄວາຍ	1	1	7187	6	0	0	0
254	604029	ຫຼວງພະບາງ	ປາກອູ	ຜາປີນ	0	0	0	0	4	0	0
255	604030	ຫຼວງພະບາງ	ປາກອູ	ຫ້ວຍໂອດ	0	2	49366	8	7	0	0
256	604033	ຫຼວງພະບາງ	ປາກອູ	ຫ້ວຍເລີນ	12	26	535065	407	7	0	0
257	604034	ຫຼວງພະບາງ	ປາກອູ	ຄອນຄຳ	13	3	26000	221	5	0	0
258	604037	ຫຼວງພະບາງ	ປາກອູ	ຜາທົງ	10	0	0	75	5	0	0
259	604038	ຫຼວງພະບາງ	ປາກອູ	ລາດທະແຮ່	2	0	0	11	4	0	0
260	604039	ຫຼວງພະບາງ	ປາກອູ	ຫ້ວຍຄຳ	1	4	37822	45	6	0	0
261	604040	ຫຼວງພະບາງ	ປາກອູ	ນາສະຫວ່າງ	1	5	126281	36	2	0	0
262	604041	ຫຼວງພະບາງ	ປາກອູ	ຫ້ວຍກອກ	2	6	67044	75	5	0	0
263	604043	ຫຼວງພະບາງ	ປາກອູ	ນານ້ອຍ	0	0	0	0	1	0	0
264	604046	ຫຼວງພະບາງ	ປາກອູ	ມົກຈິງ	0	0	0	0	4	0	0
265	604048	ຫຼວງພະບາງ	ປາກອູ	ຫ້ວຍຄໍ້	6	0	0	22	3	0	0
266	604050	ຫຼວງພະບາງ	ປາກອູ	ຫ້ວຍໂລ	3	3	28845	55	9	0	0
267	604051	ຫຼວງພະບາງ	ປາກອູ	ຫາດຄໍ້	24	20	420694	517	1	0	0
268	604052	ຫຼວງພະບາງ	ປາກອູ	ສີມສະໝຸກ	8	7	134139	156	1	0	0
269	604053	ຫຼວງພະບາງ	ປາກອູ	ຫາດຍາ	12	9	83571	138	1	0	0
270	604055	ຫຼວງພະບາງ	ປາກອູ	ຫ້ວຍຂາງ	0	0	0	0	0	0	0
271	604059	ຫຼວງພະບາງ	ປາກອູ	ຄຶກ	4	0	0	49	1	0	0
272	604060	ຫຼວງພະບາງ	ປາກອູ	ວັງແລ	20	18	252595	317	8	0	0
273	604061	ຫຼວງພະບາງ	ປາກອູ	ຫ້ວຍມາດ	20	18	149652	493	4	0	0
274	604062	ຫຼວງພະບາງ	ປາກອູ	ປາກອູ	7	1	20000	31	1	0	0
275	604063	ຫຼວງພະບາງ	ປາກອູ	ຊ່າງໄຫ	14	2	34390	162	2	0	0

ລ/ດ	ລະຫັດບ້ານ	ແຂວງ	ເມືອງ	ບ້ານ	ທຳລາຍເຄື່ອງທີ່	ເກັບກູ້	ເນື້ອທີ່ເກັບກູ້/ມ ²	ລະເບີດທີ່ທຳລາຍ	ໂຕສະນາ	ອຸປະຕິໂຫດ	ຜູ້ໂຄ່າະຮ້າຍ
276	604064	ຫຼວງພະບາງ	ປາກອູ	ຫາດຄັ້ງ	37	15	215106	1389	7	0	0
277	604065	ຫຼວງພະບາງ	ປາກອູ	ເຄຍລວງ	6	8	133178	116	2	0	0
278	604066	ຫຼວງພະບາງ	ປາກອູ	ແລສີວິໄລ	9	22	351765	363	6	0	0
279	604067	ຫຼວງພະບາງ	ປາກອູ	ໂພນໂຮມ	16	2	8673	170	3	0	0
280	604070	ຫຼວງພະບາງ	ປາກອູ	ໂພນສະຫວ່າງ	15	3	76800	84	7	0	0
281	604073	ຫຼວງພະບາງ	ປາກອູ	ສັງວ	10	15	204184	544	0	0	0
282	604074	ຫຼວງພະບາງ	ປາກອູ	ຖິ້ນຈະເລີນ	1	0	0	5	2	0	0
283	604075	ຫຼວງພະບາງ	ປາກອູ	ຫາດມາດ	17	6	56050	213	5	0	0
284	604076	ຫຼວງພະບາງ	ປາກອູ	ຫາດຂາມ	0	0	0	0	0	0	0
285	604079	ຫຼວງພະບາງ	ປາກອູ	ໂນນສະຫວັນ	0	0	0	0	0	0	0
286	605005	ຫຼວງພະບາງ	ນ້ຳບາກ	ຕະແວ	0	0	0	0	2	0	0
287	605012	ຫຼວງພະບາງ	ນ້ຳບາກ	ລານກາງ	0	0	0	0	1	0	0
288	605015	ຫຼວງພະບາງ	ນ້ຳບາກ	ບວມ (ຫ້ວຍເສືອ)	0	0	0	0	2	0	0
289	605023	ຫຼວງພະບາງ	ນ້ຳບາກ	ປາກຂັນ	0	0	0	0	2	1	4
290	605024	ຫຼວງພະບາງ	ນ້ຳບາກ	ຂັນລຸ່ມ	1	0	3506	5	3	0	0
291	605025	ຫຼວງພະບາງ	ນ້ຳບາກ	ຂັນເທິງ	0	0	0	0	2	0	0
292	605031	ຫຼວງພະບາງ	ນ້ຳບາກ	ດ່ວນໃຕ້	0	1	5390	0	1	0	0
293	605040	ຫຼວງພະບາງ	ນ້ຳບາກ	ຍະໂລ	0	0	0	0	3	0	0
294	605045	ຫຼວງພະບາງ	ນ້ຳບາກ	ຫ້ອຍກ້ອງ	0	4	158990	160	1	0	0
295	605046	ຫຼວງພະບາງ	ນ້ຳບາກ	ວຽງຫິນສູງ	0	0	27696	0	3	0	0
296	605047	ຫຼວງພະບາງ	ນ້ຳບາກ	ນາໃໝ່	22	23	804889	717	5	0	0
297	605050	ຫຼວງພະບາງ	ນ້ຳບາກ	ໂພນໂຮມ 1	0	1	8387	0	1	0	0
298	605051	ຫຼວງພະບາງ	ນ້ຳບາກ	ດອນເລົາ	1	0	0	43	7	0	0
299	605053	ຫຼວງພະບາງ	ນ້ຳບາກ	ຫ້ວຍຮິດລຸ່ມ	6	10	222086	197	5	0	0
300	605054	ຫຼວງພະບາງ	ນ້ຳບາກ	ນາຍາງເໜືອ	5	15	605789	311	4	0	0

ລ/ດ	ລະຫັດບ້ານ	ແຂວງ	ເມືອງ	ບ້ານ	ທຳລາຍເຄື່ອງທີ່	ເກັບກູ້	ເນື້ອທີ່ເກັບກູ້/ມ ²	ລະເບີດທີ່ທຳລາຍ	ໂຕສະນາ	ອຸປະຕິເຫດ	ຜູ້ໂຄາະຮ້າຍ
301	605056	ຫຼວງພະບາງ	ນ້ຳບາກ	ຫ້ວຍຫ້າ	0	1	4884	0	3	0	0
302	605057	ຫຼວງພະບາງ	ນ້ຳບາກ	ນາຍາງໃຕ້	3	9	122706	144	5	0	0
303	605058	ຫຼວງພະບາງ	ນ້ຳບາກ	ຫ້ວຍເຢັນ	21	27	444940	583	6	0	0
304	605059	ຫຼວງພະບາງ	ນ້ຳບາກ	ໂພນໄຊ 1	2	14	258063	419	5	0	0
305	605060	ຫຼວງພະບາງ	ນ້ຳບາກ	ປາກມອງ	6	6	81215	82	3	0	0
306	605064	ຫຼວງພະບາງ	ນ້ຳບາກ	ນ້ຳມອງ	2	0	0	6	3	0	0
307	605065	ຫຼວງພະບາງ	ນ້ຳບາກ	ກະເຈີດ	0	0	0	0	5	0	0
308	605073	ຫຼວງພະບາງ	ນ້ຳບາກ	ຈັງຄຳ	1	1	3975	3	2	0	0
309	605074	ຫຼວງພະບາງ	ນ້ຳບາກ	ໂຄ້ງ	14	23	457408	2693	2	0	0
310	605075	ຫຼວງພະບາງ	ນ້ຳບາກ	ນ້ຳລາ	5	10	92782	401	3	0	0
311	605080	ຫຼວງພະບາງ	ນ້ຳບາກ	ວຽງຄຳ	0	3	28487	19	7	0	0
312	605081	ຫຼວງພະບາງ	ນ້ຳບາກ	ນະຄອນ	14	62	1165213	1303	7	0	0
313	605082	ຫຼວງພະບາງ	ນ້ຳບາກ	ລີ	6	24	295654	537	2	0	0
314	605083	ຫຼວງພະບາງ	ນ້ຳບາກ	ດອນຄຳ	6	4	94561	69	6	0	0
315	605084	ຫຼວງພະບາງ	ນ້ຳບາກ	ປີມ	53	67	1080726	3271	3	0	0
316	605085	ຫຼວງພະບາງ	ນ້ຳບາກ	ໂພນສະອາດ	14	37	575306	113401	2	0	0
317	605087	ຫຼວງພະບາງ	ນ້ຳບາກ	ທ່າຫຼາເໜືອ	0	6	27970	25	0	0	0
318	605088	ຫຼວງພະບາງ	ນ້ຳບາກ	ທ່າຫຼາໃຕ້	21	31	664078	719	4	0	0
319	605092	ຫຼວງພະບາງ	ນ້ຳບາກ	ພູເກີ	0	0	0	0	0	0	0
320	605093	ຫຼວງພະບາງ	ນ້ຳບາກ	ລ້ອງຈິກ	0	1	5745	0	0	0	0
321	605095	ຫຼວງພະບາງ	ນ້ຳບາກ	ກີວຈະລີ	0	1	3038	2	1	2	4
322	605098	ຫຼວງພະບາງ	ນ້ຳບາກ	ທ່າບູ້	5	10	136882	1592	4	0	0
323	605099	ຫຼວງພະບາງ	ນ້ຳບາກ	ໂພນຊຽງ	0	0	0	0	5	0	0
324	605101	ຫຼວງພະບາງ	ນ້ຳບາກ	ມິກລັກ	2	2	33666	13	6	0	0
325	605102	ຫຼວງພະບາງ	ນ້ຳບາກ	ຫ້ວຍຍາງ	6	4	83349	60	9	0	0

ລ/ດ	ລະຫັດບ້ານ	ແຂວງ	ເມືອງ	ບ້ານ	ທຳລາຍເຄືອທໍ່	ເກັບກູ້	ເນື້ອທີ່ເກັບກູ້/ມ ²	ລະເບີດທີ່ທຳລາຍ	ໂຕສະນາ	ອຸປະຕິໄຫດ	ຜູ້ໂຄາະຮ້າຍ
326	605106	ຫຼວງພະບາງ	ນ້ຳບາກ	ຫ້ວຍເວີ	2	0	0	17	4	0	0
327	605117	ຫຼວງພະບາງ	ນ້ຳບາກ	ໂພນສະຫວັນ	0	5	103222	87	5	1	3
328	605118	ຫຼວງພະບາງ	ນ້ຳບາກ	ໂພນມະນີ	5	21	436756	135	5	0	0
329	605120	ຫຼວງພະບາງ	ນ້ຳບາກ	ຊາງ	0	1	11370	0	5	0	0
330	605122	ຫຼວງພະບາງ	ນ້ຳບາກ	ໜອງເໜືອ	0	0	0	0	0	0	0
331	605123	ຫຼວງພະບາງ	ນ້ຳບາກ	ແສນຫຼວງ	0	0	0	0	0	0	0
332	605129	ຫຼວງພະບາງ	ນ້ຳບາກ	ຫ້ວຍເຄືອ	0	1	3033	3	2	0	0
333	605130	ຫຼວງພະບາງ	ນ້ຳບາກ	ຜາຫຼວງ	0	0	5532	0	3	0	0
334	605133	ຫຼວງພະບາງ	ນ້ຳບາກ	ນ້ຳຄຳ	0	0	0	0	3	0	0
335	605134	ຫຼວງພະບາງ	ນ້ຳບາກ	ຊຽງດາ	3	5	20011	8	1	0	0
336	605137	ຫຼວງພະບາງ	ນ້ຳບາກ	ທອງເທິງ	0	0	0	0	2	0	0
337	605140	ຫຼວງພະບາງ	ນ້ຳບາກ	ຫ້ວຍຍົມ	0	0	0	0	0	0	0
338	605141	ຫຼວງພະບາງ	ນ້ຳບາກ	ຜູ້ກູ້	0	0	0	0	1	0	0
339	605142	ຫຼວງພະບາງ	ນ້ຳບາກ	ນາຊຽງດີ	0	0	0	0	3	0	0
340	605148	ຫຼວງພະບາງ	ນ້ຳບາກ	ໜອງແກ້ວ	0	0	0	0	1	0	0
341	605150	ຫຼວງພະບາງ	ນ້ຳບາກ	ສີມຸງຄຸນ	5	2	38861	19	11	0	0
342	605153	ຫຼວງພະບາງ	ນ້ຳບາກ	ນ້ຳງາ	10	4	26363	41	5	0	0
343	605157	ຫຼວງພະບາງ	ນ້ຳບາກ	ແນ່	1	5	98470	139	13	0	0
344	605159	ຫຼວງພະບາງ	ນ້ຳບາກ	ຫ້ວຍຮຽມ	0	4	33369	14	3	0	0
345	605160	ຫຼວງພະບາງ	ນ້ຳບາກ	ຫ້ວຍຫົກ	0	15	278529	158	4	0	0
346	605165	ຫຼວງພະບາງ	ນ້ຳບາກ	ຫຼັກ 50	0	0	0	0	1	0	0
347	606033	ຫຼວງພະບາງ	ງອຍ	ຫາດສາ	1	2	26313	15	1	0	0
348	606035	ຫຼວງພະບາງ	ງອຍ	ຫ້ວຍລໍ່ສູງ	0	0	0	0	1	0	0
349	606039	ຫຼວງພະບາງ	ງອຍ	ປາກລວງ	1	0	15495	1	0	0	0
350	606046	ຫຼວງພະບາງ	ງອຍ	ໂພນໄຊ	0	0	0	0	3	0	0

ລ/ດ	ລະຫັດບ້ານ	ແຂວງ	ເມືອງ	ບ້ານ	ທຳລາຍເຄື່ອງທີ່	ເກັບກູ້	ເນື້ອທີ່ເກັບກູ້/ມ ²	ລະເບີດທີ່ທຳລາຍ	ໂຕສະນາ	ອຸປະຕິໂຫດ	ຜູ້ໂຄາະຮ້າຍ
351	606052	ຫຼວງພະບາງ	ງອຍ	ວັງງູ	0	0	0	0	2	0	0
352	606055	ຫຼວງພະບາງ	ງອຍ	ສີບຂຶ້ງ	1	12	69136	91	2	0	0
353	606059	ຫຼວງພະບາງ	ງອຍ	ໂພນຊະນະ	2	1	5700	3	2	0	0
354	606061	ຫຼວງພະບາງ	ງອຍ	ຫາດຂາມ	2	5	20097	91	6	0	0
355	606063	ຫຼວງພະບາງ	ງອຍ	ໂພນ	0	2	3452	0	0	0	0
356	606064	ຫຼວງພະບາງ	ງອຍ	ໂພນຄຳ	0	0	0	0	0	0	0
357	606076	ຫຼວງພະບາງ	ງອຍ	ຫາດຈັນ	5	13	145828	231	0	0	0
358	606077	ຫຼວງພະບາງ	ງອຍ	ສີບກອງ	9	18	371497	289	2	0	0
359	606078	ຫຼວງພະບາງ	ງອຍ	ກີ້ວຂັນ	0	0	0	0	1	0	0
360	606081	ຫຼວງພະບາງ	ງອຍ	ຫາດສະເພີຍ	1	2	6568	7	1	0	0
361	606085	ຫຼວງພະບາງ	ງອຍ	ເມືອງງອຍ	15	62	830593	1347	2	0	0
362	606086	ຫຼວງພະບາງ	ງອຍ	ນາກາງ	2	11	169730	95	4	0	0
363	606087	ຫຼວງພະບາງ	ງອຍ	ຫ້ວຍບໍ່	0	5	175430	102	1	0	0
364	606088	ຫຼວງພະບາງ	ງອຍ	ຫ້ວຍແສນ	0	4	17711	3	0	0	0
365	606090	ຫຼວງພະບາງ	ງອຍ	ຜາຢ້ອງ	1	11	151207	83	6	0	0
366	606092	ຫຼວງພະບາງ	ງອຍ	ສີບແຈມ	2	4	65799	5	2	0	0
367	606093	ຫຼວງພະບາງ	ງອຍ	ດອນລອມ	3	6	22696	36	5	0	0
368	606096	ຫຼວງພະບາງ	ງອຍ	ຈອມຍິງ	0	0	0	0	6	0	0
369	606098	ຫຼວງພະບາງ	ງອຍ	ຫ້ວຍທອງ	0	1	7722	0	2	0	0
370	606101	ຫຼວງພະບາງ	ງອຍ	ຫ້ວຍຂ້ອງ	0	0	0	0	1	0	0
371	606103	ຫຼວງພະບາງ	ງອຍ	ກີ້ວກ້ານ	0	2	10473	0	5	0	0
372	606105	ຫຼວງພະບາງ	ງອຍ	ເລົາເລົາ	1	0	10025	3	2	0	0
373	606106	ຫຼວງພະບາງ	ງອຍ	ຫ້ວຍເຄິງ	2	1	6387	3	0	0	0
374	606110	ຫຼວງພະບາງ	ງອຍ	ຫ້ວຍເຫຼັກ	2	2	23063	17	4	0	0
375	606116	ຫຼວງພະບາງ	ງອຍ	ປາກບາກ	12	54	477606	1762	9	0	0

ລ/ດ	ລະຫັດບ້ານ	ແຂວງ	ເມືອງ	ບ້ານ	ທຳລາຍເຄື່ອງທີ່	ເກັບກູ້	ເນື້ອທີ່ເກັບກູ້/ມ ²	ລະເບີດທີ່ທຳລາຍ	ໂຕສະນາ	ອຸປະຕິໂຫດ	ຜູ້ໂຄາະຮ້າຍ
376	606117	ຫຼວງພະບາງ	ງອຍ	ໜອງອ່ຽນ	5	35	497848	654	8	0	0
377	606119	ຫຼວງພະບາງ	ງອຍ	ສີບວັນ	5	24	299196	218	4	0	0
378	606121	ຫຼວງພະບາງ	ງອຍ	ຫາດຊາວ	2	15	178844	142	6	0	0
379	606122	ຫຼວງພະບາງ	ງອຍ	ສີບຮຸນ	26	58	670110	1304	4	0	0
380	606123	ຫຼວງພະບາງ	ງອຍ	ຫາດຮວນ	1	7	90172	56	3	0	0
381	606124	ຫຼວງພະບາງ	ງອຍ	ໜອງຂຽວ	13	41	331181	344	4	0	0
382	606125	ຫຼວງພະບາງ	ງອຍ	ລາດແອ່ນ	0	2	11443	30	3	0	0
383	606126	ຫຼວງພະບາງ	ງອຍ	ແທ່ນແຄນ	0	0	0	0	4	0	0
384	606127	ຫຼວງພະບາງ	ງອຍ	ໜອງຄຳ	1	1	3061	5	1	0	0
385	606130	ຫຼວງພະບາງ	ງອຍ	ຫ້ວຍກຸ້ງ	0	1	10415	0	2	0	0
386	606131	ຫຼວງພະບາງ	ງອຍ	ດອນຄຸນ	2	3	13844	38	2	0	0
387	606133	ຫຼວງພະບາງ	ງອຍ	ຫ້ວຍຮາງ	2	12	160818	103	2	0	0
388	606139	ຫຼວງພະບາງ	ງອຍ	ຕູບໃນ	0	0	0	0	1	0	0
389	606141	ຫຼວງພະບາງ	ງອຍ	ດອນເງິນ	1	0	0	1	1	0	0
390	606142	ຫຼວງພະບາງ	ງອຍ	ຄອນເກີງ	0	2	20993	73	2	0	0
391	606146	ຫຼວງພະບາງ	ງອຍ	ປ່າກຈິມ	0	1	8563	37	0	0	0
392	606148	ຫຼວງພະບາງ	ງອຍ	ຫາດຄີບ	6	10	358572	124	2	0	0
393	606149	ຫຼວງພະບາງ	ງອຍ	ຫາດຜ່າງ	0	0	0	0	0	0	0
394	606150	ຫຼວງພະບາງ	ງອຍ	ປາກງາ	0	11	86933	36	2	0	0
395	606153	ຫຼວງພະບາງ	ງອຍ	ຫ້ວຍຜ່າງ	0	0	0	0	7	0	0
396	606158	ຫຼວງພະບາງ	ງອຍ	ນາແລ	0	0	0	0	1	0	0
397	606160	ຫຼວງພະບາງ	ງອຍ	ເມືອງຊື່ນ	0	6	54735	18	3	0	0
398	606161	ຫຼວງພະບາງ	ງອຍ	ຫ້ວຍແລ	0	0	0	0	1	0	0
399	606162	ຫຼວງພະບາງ	ງອຍ	ໃໝ່	0	0	5426	0	2	0	0
400	606165	ຫຼວງພະບາງ	ງອຍ	ຫ້ວຍໂງ່ນ	0	0	0	0	4	0	0

ລ/ດ	ລະຫັດບ້ານ	ແຂວງ	ເມືອງ	ບ້ານ	ທຳລາຍເຄື່ອງທີ່	ເກັບກູ້	ເນື້ອທີ່ເກັບກູ້/ມ ²	ລະເບີດທີ່ທຳລາຍ	ໂຄສະນາ	ອຸປະຕິໂຫດ	ຜູ້ໂຄສະນາ
401	606166	ຫຼວງພະບາງ	ງອຍ	ຫ້ວຍຫອຍ	6	29	316732	248	5	0	0
402	606167	ຫຼວງພະບາງ	ງອຍ	ມົກແລບ	0	0	0	0	0	0	0
403	606170	ຫຼວງພະບາງ	ງອຍ	ຫ້ວຍຈິມ	0	0	0	0	0	0	0
404	606171	ຫຼວງພະບາງ	ງອຍ	ມົກລັກ	0	0	0	0	0	0	0
405	606999	ຫຼວງພະບາງ	ງອຍ	ນ້ຳບຶງ	0	0	0	0	0	0	0
406	607006	ຫຼວງພະບາງ	ປາກແຊງ	ຫາດແກ້ວ	0	0	0	0	0	0	0
407	607007	ຫຼວງພະບາງ	ປາກແຊງ	ມ່ວງຄຳ	0	0	4100	0	0	0	0
408	607009	ຫຼວງພະບາງ	ປາກແຊງ	ນາໃໝ່	0	0	0	0	0	0	0
409	607016	ຫຼວງພະບາງ	ປາກແຊງ	ຜາບັກ	0	0	0	0	0	0	0
410	607027	ຫຼວງພະບາງ	ປາກແຊງ	ດອນຄຸນ	0	0	0	0	5	0	0
411	607028	ຫຼວງພະບາງ	ປາກແຊງ	ສິບແຈກ	1	3	102465	31	3	0	0
412	607029	ຫຼວງພະບາງ	ປາກແຊງ	ສິບໂຈະ	0	0	0	0	0	0	0
413	607033	ຫຼວງພະບາງ	ປາກແຊງ	ຫົວສະຄິງ	0	5	35045	59	0	0	0
414	607036	ຫຼວງພະບາງ	ປາກແຊງ	ຫາດຮວາຍ	7	35	268606	220	2	0	0
415	607038	ຫຼວງພະບາງ	ປາກແຊງ	ປາກເກງ	4	36	504147	1051	4	0	0
416	607039	ຫຼວງພະບາງ	ປາກແຊງ	ຫາດສະງອນ	3	10	147917	56	2	0	0
417	607040	ຫຼວງພະບາງ	ປາກແຊງ	ຫົວແກ້ງ	2	1	11902	11	5	0	0
418	607054	ຫຼວງພະບາງ	ປາກແຊງ	ນາໂພ	0	0	0	0	5	0	0
419	607058	ຫຼວງພະບາງ	ປາກແຊງ	ວັງເງິນ	0	0	0	0	5	0	0
420	607059	ຫຼວງພະບາງ	ປາກແຊງ	ຫ້ວຍໂທນ	0	0	0	0	0	0	0
421	607061	ຫຼວງພະບາງ	ປາກແຊງ	ຫາດງຳ	0	0	9300	0	1	0	0
422	607086	ຫຼວງພະບາງ	ປາກແຊງ	ຫ້ວຍທອງ	0	0	0	0	1	0	0
423	607090	ຫຼວງພະບາງ	ປາກແຊງ	ຫາດຫວານ	0	0	0	0	0	0	0
424	607102	ຫຼວງພະບາງ	ປາກແຊງ	ສິບວັດ	0	0	2840	0	0	0	0
425	607108	ຫຼວງພະບາງ	ປາກແຊງ	ສິບເຜືອກ	0	0	0	0	4	0	0

ລ/ດ	ລະຫັດບ້ານ	ແຂວງ	ເມືອງ	ບ້ານ	ທຳລາຍເຄື່ອງທີ່	ເກັບກູ້	ເນື້ອທີ່ເກັບກູ້/ມ ²	ລະເບີດທີ່ທຳລາຍ	ໂຕສະນາ	ອຸປະຕິໂຫດ	ຜູ້ໂຄາະຮ້າຍ
426	607119	ຫຼວງພະບາງ	ປາກແຊງ	ກິວເອືອດ	0	0	0	0	4	0	0
427	607124	ຫຼວງພະບາງ	ປາກແຊງ	ຫາດສາງ	0	0	0	0	1	0	0
428	607128	ຫຼວງພະບາງ	ປາກແຊງ	ປຸງລານ	0	0	0	0	0	0	0
429	608011	ຫຼວງພະບາງ	ໂພນໄຊ	ນາພຽງ	0	0	0	0	0	0	0
430	608013	ຫຼວງພະບາງ	ໂພນໄຊ	ຈອມຈຽງ	3	0	16522	260	1	0	0
431	608015	ຫຼວງພະບາງ	ໂພນໄຊ	ລິງລາດ	0	0	0	0	4	0	0
432	608021	ຫຼວງພະບາງ	ໂພນໄຊ	ກະຕ່າງສະເລື້ອງ	0	0	0	0	0	0	0
433	608022	ຫຼວງພະບາງ	ໂພນໄຊ	ປາກສິມ	0	0	0	0	0	0	0
434	608024	ຫຼວງພະບາງ	ໂພນໄຊ	ສັນພູຫຼວງ	0	0	0	0	0	0	0
435	608025	ຫຼວງພະບາງ	ໂພນໄຊ	ຫິນຕ້ງ	0	0	0	0	0	0	0
436	608028	ຫຼວງພະບາງ	ໂພນໄຊ	ປຸງລັດ	0	0	0	0	0	0	0
437	608030	ຫຼວງພະບາງ	ໂພນໄຊ	ກາງສັນ	0	0	0	0	0	0	0
438	608035	ຫຼວງພະບາງ	ໂພນໄຊ	ດອນເງິນ	0	0	0	0	0	0	0
439	608037	ຫຼວງພະບາງ	ໂພນໄຊ	ຫາດຈອງ	0	0	0	0	0	1	1
440	608039	ຫຼວງພະບາງ	ໂພນໄຊ	ສີບຫຸດ	0	0	0	0	0	0	0
441	608040	ຫຼວງພະບາງ	ໂພນໄຊ	ດອນຄຳ	1	1	5410	73	1	0	0
442	608045	ຫຼວງພະບາງ	ໂພນໄຊ	ວຽງຈະເລີນ	1	0	6550	50	6	0	0
443	608048	ຫຼວງພະບາງ	ໂພນໄຊ	ຫ້ວຍຮ່າ	0	0	0	0	1	0	0
444	608050	ຫຼວງພະບາງ	ໂພນໄຊ	ໂພນທອງ	3	0	27000	177	6	0	0
445	608052	ຫຼວງພະບາງ	ໂພນໄຊ	ບວກຄຳ	2	0	4600	48	6	0	0
446	608066	ຫຼວງພະບາງ	ໂພນໄຊ	ຫ້ວຍມະຫາ	0	0	0	0	1	0	0
447	608082	ຫຼວງພະບາງ	ໂພນໄຊ	ລ້ອງຍົມໃຫຍ່	1	0	0	1	0	0	0
448	608084	ຫຼວງພະບາງ	ໂພນໄຊ	ຫ້ວຍລອນ	0	0	0	0	0	0	0
449	608091	ຫຼວງພະບາງ	ໂພນໄຊ	ເຮືອໂດຍ	0	0	0	0	0	0	0
450	608092	ຫຼວງພະບາງ	ໂພນໄຊ	ດອນໄຊ	0	0	0	0	5	0	0

ລ/ດ	ລະຫັດບ້ານ	ແຂວງ	ເມືອງ	ບ້ານ	ທຳລາຍເຄື່ອງທີ່	ເກັບກູ້	ເນື້ອທີ່ເກັບກູ້/ມ ²	ລະເບີດທີ່ທຳລາຍ	ໂຕສະນາ	ອຸປະຕິໂຫດ	ຜູ້ໂຄາະຮ້າຍ
451	608094	ຫຼວງພະບາງ	ໂພນໄຊ	ປາກວັງ	0	0	0	0	0	0	0
452	608095	ຫຼວງພະບາງ	ໂພນໄຊ	ນາງິ້ວ	1	0	8800	3	2	0	0
453	608096	ຫຼວງພະບາງ	ໂພນໄຊ	ຫ້ວຍສາລາ	1	0	0	1	0	0	0
454	608101	ຫຼວງພະບາງ	ໂພນໄຊ	ຜາແຕ້ມ	0	0	22647	0	0	0	0
455	608104	ຫຼວງພະບາງ	ໂພນໄຊ	ປຸ້ງເປົ້າ	0	6	68796	21	6	0	0
456	608106	ຫຼວງພະບາງ	ໂພນໄຊ	ກີກງິ້ວ	0	0	0	0	0	0	0
457	609001	ຫຼວງພະບາງ	ຈອມເພັດ	ແກ້ງຮາງ	1	0	0	6	0	0	0
458	609014	ຫຼວງພະບາງ	ຈອມເພັດ	ຫ້ວຍຖ້ຳ	0	0	0	0	0	0	0
459	609024	ຫຼວງພະບາງ	ຈອມເພັດ	ນາ	1	0	0	4	1	0	0
460	609030	ຫຼວງພະບາງ	ຈອມເພັດ	ແກ້ງແຄນ	0	0	0	0	0	0	0
461	609036	ຫຼວງພະບາງ	ຈອມເພັດ	ຫ້ວຍແຂ້ມູດຳ	1	0	0	3	3	1	6
462	609038	ຫຼວງພະບາງ	ຈອມເພັດ	ໂພນໂຮມ	0	0	0	0	0	0	0
463	609039	ຫຼວງພະບາງ	ຈອມເພັດ	ນາສັງ	0	0	0	0	0	0	0
464	609044	ຫຼວງພະບາງ	ຈອມເພັດ	ຖິ້ນໂຮງ	0	0	0	0	0	0	0
465	609047	ຫຼວງພະບາງ	ຈອມເພັດ	ມ່ວງຄຳ	0	0	0	0	1	0	0
466	609050	ຫຼວງພະບາງ	ຈອມເພັດ	ນາຄຳ	0	0	0	0	4	0	0
467	609076	ຫຼວງພະບາງ	ຈອມເພັດ	ນາໄຮ	0	0	0	0	2	0	0
468	609087	ຫຼວງພະບາງ	ຈອມເພັດ	ຫ້ວຍຊາຍຂາວ	0	0	0	0	1	0	0
469	609096	ຫຼວງພະບາງ	ຈອມເພັດ	ພູໜ້ຽງ	0	0	0	0	0	0	0
470	610050	ຫຼວງພະບາງ	ວຽງຄຳ	ວັງບຶງ	0	0	0	0	0	0	0
471	610053	ຫຼວງພະບາງ	ວຽງຄຳ	ໃໝ່	0	0	0	0	0	0	0
472	610057	ຫຼວງພະບາງ	ວຽງຄຳ	ລ້ອງຍາ	0	0	0	0	0	0	0
473	610059	ຫຼວງພະບາງ	ວຽງຄຳ	ດອນຄູນ	0	0	0	0	2	0	0
474	610066	ຫຼວງພະບາງ	ວຽງຄຳ	ຫ້ວຍສ້ອຍ	0	0	0	0	0	0	0
475	610069	ຫຼວງພະບາງ	ວຽງຄຳ	ນານ້ອຍ	0	0	0	0	1	0	0

ລ/ດ	ລະຫັດບ້ານ	ແຂວງ	ເມືອງ	ບ້ານ	ທຳລາຍເຄື່ອງທີ່	ເກັບກູ້	ເນື້ອທີ່ເກັບກູ້/ມ ²	ລະເບີດທີ່ທຳລາຍ	ໂຕສະນາ	ອຸປະຕິໂຫດ	ຜູ້ໂຄາະຮ້າຍ
476	610072	ຫຼວງພະບາງ	ວຽງຄຳ	ຫ້ວຍຈັນ	0	1	4843	4	1	0	0
477	610074	ຫຼວງພະບາງ	ວຽງຄຳ	ຫາດຍາວ	0	0	0	0	1	0	0
478	610075	ຫຼວງພະບາງ	ວຽງຄຳ	ວິງເຫີງ	0	0	12856	0	3	0	0
479	610077	ຫຼວງພະບາງ	ວຽງຄຳ	ແສ້	0	0	0	0	1	0	0
480	610080	ຫຼວງພະບາງ	ວຽງຄຳ	ຫາດກໍ່	0	0	0	0	1	0	0
481	610081	ຫຼວງພະບາງ	ວຽງຄຳ	ທ່າວານ	0	0	22150	2	0	0	0
482	610083	ຫຼວງພະບາງ	ວຽງຄຳ	ໂພນງາມ	0	0	0	0	0	0	0
483	610084	ຫຼວງພະບາງ	ວຽງຄຳ	ໂພນຄຳ	0	0	0	0	0	0	0
484	610085	ຫຼວງພະບາງ	ວຽງຄຳ	ສາມຕົ້ນ	1	0	0	1	2	0	0
485	610086	ຫຼວງພະບາງ	ວຽງຄຳ	ຫ້ວຍເຈາະ	0	0	0	0	1	0	0
486	610089	ຫຼວງພະບາງ	ວຽງຄຳ	ພູຄອງ	0	0	0	0	1	0	0
487	610094	ຫຼວງພະບາງ	ວຽງຄຳ	ຫ້ວຍຊວງ	0	0	0	0	0	0	0
488	610096	ຫຼວງພະບາງ	ວຽງຄຳ	ສາມສຸມ	0	2	4100	22	3	0	0
489	610097	ຫຼວງພະບາງ	ວຽງຄຳ	ຫ້ວຍກູ້	0	0	0	0	3	0	0
490	610098	ຫຼວງພະບາງ	ວຽງຄຳ	ຫ້ວຍທອງ	0	0	0	0	2	0	0
491	610100	ຫຼວງພະບາງ	ວຽງຄຳ	ພູແກ້ວ	0	0	1748	0	3	0	0
492	610103	ຫຼວງພະບາງ	ວຽງຄຳ	ປາກລາວ	0	0	6000	0	1	0	0
493	610105	ຫຼວງພະບາງ	ວຽງຄຳ	ໂພນໂຮມ	0	0	0	0	2	0	0
494	610107	ຫຼວງພະບາງ	ວຽງຄຳ	ໂພນແກ້ວ	0	2	31098	14	1	0	0
495	610108	ຫຼວງພະບາງ	ວຽງຄຳ	ຜູກາງ	0	0	3913	0	2	0	0
496	610109	ຫຼວງພະບາງ	ວຽງຄຳ	ດອນແກ້ວ	0	0	6098	0	1	0	0
497	610112	ຫຼວງພະບາງ	ວຽງຄຳ	ພູສາລີ	0	0	0	0	4	0	0
498	610113	ຫຼວງພະບາງ	ວຽງຄຳ	ພູສະໜາມ	0	0	0	0	2	0	0
499	610114	ຫຼວງພະບາງ	ວຽງຄຳ	ມິກາຈະລີ	0	0	0	0	4	0	0
500	610115	ຫຼວງພະບາງ	ວຽງຄຳ	ປຸງເກົ້າ	0	0	0	0	4	0	0

ລ/ດ	ລະຫັດບ້ານ	ແຂວງ	ເມືອງ	ບ້ານ	ທຳລາຍເຄື່ອງທີ່	ເກັບກູ້	ເນື້ອທີ່ເກັບກູ້/ມ ²	ລະເບີດທີ່ທຳລາຍ	ໂຄສະນາ	ອຸປະຕິໂຫດ	ຜູ້ໂຄາະຮ້າຍ
501	610117	ຫຼວງພະບາງ	ວຽງຄຳ	ຫ້ວຍເນ	0	0	0	0	1	0	0
502	610122	ຫຼວງພະບາງ	ວຽງຄຳ	ມົກເສີກ	0	0	0	0	5	0	0
503	610125	ຫຼວງພະບາງ	ວຽງຄຳ	ມົກຄະ	0	0	0	0	4	0	0
504	610126	ຫຼວງພະບາງ	ວຽງຄຳ	ປ່າຊ້າງ	0	0	0	0	4	0	0
505	610128	ຫຼວງພະບາງ	ວຽງຄຳ	ຫ້ວຍໄກ້	1	0	0	1	4	0	0
506	610130	ຫຼວງພະບາງ	ວຽງຄຳ	ຕຸ້ມມິງ	0	0	0	0	1	0	0
507	610135	ຫຼວງພະບາງ	ວຽງຄຳ	ປ່າໄຜ່	0	0	0	0	0	0	0
508	610142	ຫຼວງພະບາງ	ວຽງຄຳ	ໜອງຄຳ	0	0	2610	0	1	0	0
509	610143	ຫຼວງພະບາງ	ວຽງຄຳ	ຫ້ວຍພຽງ	0	0	0	0	3	0	0
510	610144	ຫຼວງພະບາງ	ວຽງຄຳ	ຈ່ອງໃຕ້	0	0	0	0	0	0	0
511	610145	ຫຼວງພະບາງ	ວຽງຄຳ	ຈັກກາງ	0	0	0	0	0	0	0
512	610146	ຫຼວງພະບາງ	ວຽງຄຳ	ນ້ຳຊອຍ	0	0	0	0	2	0	0
513	611001	ຫຼວງພະບາງ	ຜູ້ຄຸນ	ຜູ້ເລີຍ	1	0	0	50	2	0	0
514	611002	ຫຼວງພະບາງ	ຜູ້ຄຸນ	ຫ້ອຍສະແຕນ	2	0	0	43	2	0	0
515	611005	ຫຼວງພະບາງ	ຜູ້ຄຸນ	ຜະລັງໜູ	3	0	0	134	4	2	3
516	611006	ຫຼວງພະບາງ	ຜູ້ຄຸນ	ໂພນໄຊ	0	0	0	0	1	0	0
517	611007	ຫຼວງພະບາງ	ຜູ້ຄຸນ	ຜາແກ້ງນ້ອຍ	2	4	15611	79	2	0	0
518	611008	ຫຼວງພະບາງ	ຜູ້ຄຸນ	ຜາແກ້ງໃຫຍ່	2	0	0	36	2	0	0
519	611010	ຫຼວງພະບາງ	ຜູ້ຄຸນ	ຜູ້ຄຸນ	14	2	17975	415	5	0	0
520	611012	ຫຼວງພະບາງ	ຜູ້ຄຸນ	ຈິ້ງເອືອນ	1	0	0	46	1	0	0
521	611013	ຫຼວງພະບາງ	ຜູ້ຄຸນ	ຊາຍທອງ	1	0	0	52	1	0	0
522	611014	ຫຼວງພະບາງ	ຜູ້ຄຸນ	ຕັ້ງອຸຍ	4	0	0	182	2	0	0
523	611015	ຫຼວງພະບາງ	ຜູ້ຄຸນ	ນ້ຳສວນ	0	0	0	0	1	0	0
524	611022	ຫຼວງພະບາງ	ຜູ້ຄຸນ	ບວມພໍ່	0	0	0	0	0	0	0
525	611024	ຫຼວງພະບາງ	ຜູ້ຄຸນ	ນາກິນ	0	0	0	0	3	0	0

ລ/ດ	ລະຫັດບ້ານ	ແຂວງ	ເມືອງ	ບ້ານ	ທຳລາຍເຄື່ອງທີ່	ເກັບກູ້	ເນື້ອທີ່ເກັບກູ້/ມ ²	ລະເບີດທີ່ທຳລາຍ	ໂຕສະນາ	ອຸປະຕິໂຫດ	ຜູ້ໂຄາະຮ້າຍ
526	611032	ຫຼວງພະບາງ	ຜູ້ຄຸນ	ໂພນຄຳ	2	4	32443	45	2	0	0
527	611033	ຫຼວງພະບາງ	ຜູ້ຄຸນ	ຜູ້ວຽງໃຫຍ່	3	5	37885	82	2	0	0
528	611034	ຫຼວງພະບາງ	ຜູ້ຄຸນ	ຜູ້ວຽງນ້ອຍ	7	33	395590	757	7	0	0
529	611035	ຫຼວງພະບາງ	ຜູ້ຄຸນ	ນານ່ານ	12	32	315346	1045	5	0	0
530	611036	ຫຼວງພະບາງ	ຜູ້ຄຸນ	ສີມບູນ	11	136	1562798	2692	6	0	0
531	611037	ຫຼວງພະບາງ	ຜູ້ຄຸນ	ຜູ້ຢາງ	8	32	275001	1069	2	0	0
532	611039	ຫຼວງພະບາງ	ຜູ້ຄຸນ	ສວນໝາກ	3	0	0	210	0	0	0
533	611042	ຫຼວງພະບາງ	ຜູ້ຄຸນ	ຜູ້ສູງ	2	9	63098	98	3	0	0
534	611043	ຫຼວງພະບາງ	ຜູ້ຄຸນ	ລ້ອງໜຽງ	30	49	2072252	4973	7	0	0
535	611044	ຫຼວງພະບາງ	ຜູ້ຄຸນ	ເມືອງຈິມ	1	2	47794	22	1	0	0
536	611045	ຫຼວງພະບາງ	ຜູ້ຄຸນ	ແສນສີ	8	54	701591	1146	2	0	0
537	611046	ຫຼວງພະບາງ	ຜູ້ຄຸນ	ສາມແຍກ	11	23	283311	550	3	0	0
538	611048	ຫຼວງພະບາງ	ຜູ້ຄຸນ	ວຽງຄຳ	5	24	204631	507	2	0	0
539	611049	ຫຼວງພະບາງ	ຜູ້ຄຸນ	ຜູ້ລັງຈິງ	1	7	53096	700	2	0	0
540	611051	ຫຼວງພະບາງ	ຜູ້ຄຸນ	ລ້ອງໂປດ	0	3	84781	28	3	0	0
541	611052	ຫຼວງພະບາງ	ຜູ້ຄຸນ	ຜາແກ້ວ	0	0	13500	0	3	0	0
542	611053	ຫຼວງພະບາງ	ຜູ້ຄຸນ	ນຳມາດາວ	0	3	15166	13	2	0	0
543	611054	ຫຼວງພະບາງ	ຜູ້ຄຸນ	ຫຼັກ 5	2	14	76055	473	2	0	0
544	611056	ຫຼວງພະບາງ	ຜູ້ຄຸນ	ຜາຫວາຍ	1	0	0	2	4	0	0
545	611057	ຫຼວງພະບາງ	ຜູ້ຄຸນ	ນຳຕິງ	3	2	245934	27	0	0	0
546	611058	ຫຼວງພະບາງ	ຜູ້ຄຸນ	ນຳຈາວ	0	0	0	0	0	0	0
547	612001	ຫຼວງພະບາງ	ໂພນທອງ	ຜູ້ຍີ	0	0	0	0	0	0	0
548	612007	ຫຼວງພະບາງ	ໂພນທອງ	ບວມກໍ່	0	0	3734	0	1	0	0
549	612010	ຫຼວງພະບາງ	ໂພນທອງ	ຫ້ວຍແວ່ນ	0	0	0	0	4	0	0
550	612018	ຫຼວງພະບາງ	ໂພນທອງ	ຜູ້ວຽງ	0	0	0	0	0	0	0

ລ/ດ	ລະຫັດບ້ານ	ແຂວງ	ເມືອງ	ບ້ານ	ທຳລາຍເຄື່ອງທີ່	ເກັບກູ້	ເນື້ອທີ່ເກັບກູ້/ມ ²	ລະເບີດທີ່ທຳລາຍ	ໂຕສະນາ	ອຸປະຕິໂຫດ	ຜູ້ໂຄາະຮ້າຍ
551	612511	ຫຼວງພະບາງ	ໂພນທອງ	ປຸງຮ້ອນ	0	0	0	0	1	0	0
552	612513	ຫຼວງພະບາງ	ໂພນທອງ	ໂດນ	0	0	8000	0	0	0	0
553	612519	ຫຼວງພະບາງ	ໂພນທອງ	ປາກອິມ	0	0	30589	0	1	0	0
554	612528	ຫຼວງພະບາງ	ໂພນທອງ	ດອນເງິນ	0	0	0	0	0	0	0
555	612535	ຫຼວງພະບາງ	ໂພນທອງ	ນາເບິງ	0	0	8349	0	3	0	0
556	612606	ຫຼວງພະບາງ	ໂພນທອງ	ຫີນແຮ່	0	0	0	0	0	0	0
557	701001	ຫົວພັນ	ຊຳເໜືອ	ມີສຸກ	1	3	22625	4	1	0	0
558	701002	ຫົວພັນ	ຊຳເໜືອ	ນາອ່າງ	0	4	206511	63	2	0	0
559	701005	ຫົວພັນ	ຊຳເໜືອ	ຫົວຊຽງ	15	8	194384	371	2	0	0
560	701007	ຫົວພັນ	ຊຳເໜືອ	ຄັງທິ	0	0	0	0	5	0	0
561	701009	ຫົວພັນ	ຊຳເໜືອ	ຊາມງົວ	0	0	0	0	1	0	0
562	701011	ຫົວພັນ	ຊຳເໜືອ	ມ່ວນ	0	2	37752	24	2	1	1
563	701013	ຫົວພັນ	ຊຳເໜືອ	ອິງ	15	20	302556	585	2	0	0
564	701014	ຫົວພັນ	ຊຳເໜືອ	ກາງ	7	6	228744	446	4	0	0
565	701015	ຫົວພັນ	ຊຳເໜືອ	ຖໍ້າ	1	11	232594	713	1	0	0
566	701016	ຫົວພັນ	ຊຳເໜືອ	ນາທອງ	1	1	5156	4	2	0	0
567	701017	ຫົວພັນ	ຊຳເໜືອ	ສີບຊາຍ	0	0	0	0	4	0	0
568	701018	ຫົວພັນ	ຊຳເໜືອ	ກາງນໍ້າ	0	0	0	0	0	0	0
569	701019	ຫົວພັນ	ຊຳເໜືອ	ນາສະມອງ	0	1	2310	11	4	0	0
570	701020	ຫົວພັນ	ຊຳເໜືອ	ຫ້ວຍຍອງ	0	0	0	0	4	0	0
571	701021	ຫົວພັນ	ຊຳເໜືອ	ນາສະລາ	3	97	596392	429	3	0	0
572	701026	ຫົວພັນ	ຊຳເໜືອ	ນາດວງ	0	0	0	0	2	0	0
573	701027	ຫົວພັນ	ຊຳເໜືອ	ນາຄຳ (ປາຍຸງ)	0	0	0	0	0	0	0
574	701028	ຫົວພັນ	ຊຳເໜືອ	ພຽງດີ	1	0	269759	1	1	0	0
575	701029	ຫົວພັນ	ຊຳເໜືອ	ນາຄູນ	0	2	79116	31	9	0	0

ລ/ດ	ລະຫັດບ້ານ	ແຂວງ	ເມືອງ	ບ້ານ	ທຳລາຍເຄື່ອງທີ່	ເກັບກູ້	ເນື້ອທີ່ເກັບກູ້/ມ ²	ລະເບີດທີ່ທຳລາຍ	ໂຕສະນາ	ອຸປະຕິໂຫດ	ຜູ້ໂຄ່າະຮ້າຍ
576	701030	ຫົວພັນ	ຊຳເໜືອ	ຄັງໂຄ່	3	2	53146	29	1	0	0
577	701031	ຫົວພັນ	ຊຳເໜືອ	ຄັງແຄກ	5	6	123056	177	2	0	0
578	701032	ຫົວພັນ	ຊຳເໜືອ	ຫ້ວຍໂຄ່	1	2	54742	24	1	0	0
579	701033	ຫົວພັນ	ຊຳເໜືອ	ຫາດກອກ	0	0	0	0	5	0	0
580	701035	ຫົວພັນ	ຊຳເໜືອ	ປ່າຈານ້ອຍ	0	0	0	0	4	0	0
581	701037	ຫົວພັນ	ຊຳເໜືອ	ພູຫລວງ	2	3	178323	108	1	0	0
582	701040	ຫົວພັນ	ຊຳເໜືອ	ຫີນດຳ	6	12	23295	17	2	0	0
583	701041	ຫົວພັນ	ຊຳເໜືອ	ນາເຢິງ	1	0	0	3	7	1	1
584	701046	ຫົວພັນ	ຊຳເໜືອ	ຫົວພູ	0	1	225	3	3	0	0
585	701049	ຫົວພັນ	ຊຳເໜືອ	ເມືອງແວ່ນ	0	1	3324	0	3	0	0
586	701050	ຫົວພັນ	ຊຳເໜືອ	ນາລຶມ	0	0	0	0	1	0	0
587	701052	ຫົວພັນ	ຊຳເໜືອ	ນາຫ້ວຍ	0	1	77872	19	9	0	0
588	701057	ຫົວພັນ	ຊຳເໜືອ	ຮັງຮອນ	0	0	0	0	1	0	0
589	701059	ຫົວພັນ	ຊຳເໜືອ	ຫ້ວຍສານ	0	1	9765	42	2	0	0
590	701061	ຫົວພັນ	ຊຳເໜືອ	ຫ້ວຍຕັ້ງ (ສ້ານ)	1	1	5880	26	7	0	0
591	701062	ຫົວພັນ	ຊຳເໜືອ	ຫ້ວຍຫານ	0	0	0	0	5	1	2
592	701066	ຫົວພັນ	ຊຳເໜືອ	ໂຄ່ງ	0	0	0	0	0	0	0
593	701069	ຫົວພັນ	ຊຳເໜືອ	ຫ້ວຍມ້າ	5	3	19098	165	6	4	13
594	701070	ຫົວພັນ	ຊຳເໜືອ	ສິບກາ	2	1	5915	37	11	0	0
595	701071	ຫົວພັນ	ຊຳເໜືອ	ເມືອງຍຶດ	4	5	31124	225	4	0	0
596	701076	ຫົວພັນ	ຊຳເໜືອ	ນາຄຳ	0	0	0	0	5	0	0
597	701078	ຫົວພັນ	ຊຳເໜືອ	ຮາວເໜືອ	0	0	0	0	1	0	0
598	701079	ຫົວພັນ	ຊຳເໜືອ	ຮາວໃຕ້	0	1	1140	2	1	0	0
599	701081	ຫົວພັນ	ຊຳເໜືອ	ຫົວຄັງ	14	17	275684	489	2	1	2
600	701083	ຫົວພັນ	ຊຳເໜືອ	ຄິດ	0	0	0	0	3	0	0

ລ/ດ	ລະຫັດບ້ານ	ແຂວງ	ເມືອງ	ບ້ານ	ທຳລາຍເຄື່ອງທີ່	ເກັບກູ້	ເນື້ອທີ່ເກັບກູ້/ມ ²	ລະເບີດທີ່ທຳລາຍ	ໂຄສະນາ	ອຸປະຕິໜາ	ຜູ້ໂຄສະນາ
601	701084	ຫົວພັນ	ຊຳເໜືອ	ສະເຫລີຍ	20	71	1075723	1614	2	0	0
602	701085	ຫົວພັນ	ຊຳເໜືອ	ແປນ	0	0	0	0	4	0	0
603	701086	ຫົວພັນ	ຊຳເໜືອ	ຫ້ວຍຈ່ອນ	0	0	0	0	1	0	0
604	701087	ຫົວພັນ	ຊຳເໜືອ	ຫວ້ຍຖຸມ	0	0	0	0	1	0	0
605	701089	ຫົວພັນ	ຊຳເໜືອ	ນາທອງ	9	31	525397	430	1	0	0
606	701091	ຫົວພັນ	ຊຳເໜືອ	ອໍ່ ບອນ	1	1	44382	11	7	0	0
607	701093	ຫົວພັນ	ຊຳເໜືອ	ນ້ຳອີ	0	0	0	0	7	0	0
608	701095	ຫົວພັນ	ຊຳເໜືອ	ລ້ອງເອືອດ	2	2	20785	17	4	0	0
609	701096	ຫົວພັນ	ຊຳເໜືອ	ປ່າຈຳໃຫຍ່	2	0	0	5	3	0	0
610	701098	ຫົວພັນ	ຊຳເໜືອ	ນາເຊັງ	0	0	0	0	3	0	0
611	701100	ຫົວພັນ	ຊຳເໜືອ	ຫນອງຄຳງ	4	7	230400	219	2	0	0
612	701101	ຫົວພັນ	ຊຳເໜືອ	ສະແນນ	0	1	2999	7	2	0	0
613	701102	ຫົວພັນ	ຊຳເໜືອ	ນາເອົາ	1	1	4172	31	7	0	0
614	701103	ຫົວພັນ	ຊຳເໜືອ	ຫນອງແດງ	1	0	0	1	8	0	0
615	701105	ຫົວພັນ	ຊຳເໜືອ	ຂົວດິນ	1	0	0	7	6	0	0
616	701109	ຫົວພັນ	ຊຳເໜືອ	ຮາມໃຕ້	9	26	299954	917	2	0	0
617	701110	ຫົວພັນ	ຊຳເໜືອ	ນາເມືອງ	3	17	143784	391	4	0	0
618	701111	ຫົວພັນ	ຊຳເໜືອ	ຮາມເຫນືອ	5	11	123419	70	3	0	0
619	701112	ຫົວພັນ	ຊຳເໜືອ	ນາຈອງ	1	7	111214	71	2	0	0
620	701113	ຫົວພັນ	ຊຳເໜືອ	ຫ້ວຍຊ້ອນ	0	0	0	0	4	0	0
621	701114	ຫົວພັນ	ຊຳເໜືອ	ຫຼັກ 12	5	26	281797	915	7	1	1
622	701116	ຫົວພັນ	ຊຳເໜືອ	ຫວ້ຍສານ	0	0	0	0	3	0	0
623	701118	ຫົວພັນ	ຊຳເໜືອ	ຊາງຄຳ	4	2	52092	116	9	0	0
624	701120	ຫົວພັນ	ຊຳເໜືອ	ນາຄາ	1	0	0	2	9	0	0
625	701122	ຫົວພັນ	ຊຳເໜືອ	ນາພຽງ	0	0	0	0	4	0	0

ລ/ດ	ລະຫັດບ້ານ	ແຂວງ	ເມືອງ	ບ້ານ	ທຳລາຍເຄື່ອງທີ່	ເກັບກູ້	ເນື້ອທີ່ເກັບກູ້/ມ ²	ລະເບີດທີ່ທຳລາຍ	ໂຄສະນາ	ອຸປະຕິໜາ	ຜູ້ໂຄາະຮ້າຍ
626	701123	ຫົວພັນ	ຊຳເໜືອ	ກໍໄຮ	6	1	1956	49	6	0	0
627	701124	ຫົວພັນ	ຊຳເໜືອ	ແກ້ວກວາງ	1	0	0	2	4	0	0
628	701126	ຫົວພັນ	ຊຳເໜືອ	ໂພນໄຊ	15	55	751097	1018	3	0	0
629	701127	ຫົວພັນ	ຊຳເໜືອ	ຫ້ວຍສາດ	3	3	56472	30	6	0	0
630	701128	ຫົວພັນ	ຊຳເໜືອ	ຕະບຶງ	0	1	300	3	4	0	0
631	701130	ຫົວພັນ	ຊຳເໜືອ	ດອນ	9	68	589562	675	5	0	0
632	701131	ຫົວພັນ	ຊຳເໜືອ	ເມືອງຢອງ	2	5	363121	96	3	0	0
633	701132	ຫົວພັນ	ຊຳເໜືອ	ຫ້ວຍຄົງ	0	0	0	0	4	0	0
634	701137	ຫົວພັນ	ຊຳເໜືອ	ປຸ່ງ	8	15	200177	214	2	0	0
635	701138	ຫົວພັນ	ຊຳເໜືອ	ກ້ານ	9	14	248921	280	3	0	0
636	701139	ຫົວພັນ	ຊຳເໜືອ	ກໍ	6	10	181966	139	2	0	0
637	701140	ຫົວພັນ	ຊຳເໜືອ	ງິ້ວ	8	10	347602	99	2	0	0
638	701141	ຫົວພັນ	ຊຳເໜືອ	ຫລຸ້	13	13	191708	372	2	0	0
639	701142	ຫົວພັນ	ຊຳເໜືອ	ຫ້ວຍໃຕ້	4	2	10155	67	6	1	6
640	701143	ຫົວພັນ	ຊຳເໜືອ	ນາລິວ	6	4	190902	64	2	0	0
641	701144	ຫົວພັນ	ຊຳເໜືອ	ນາວຽງ	8	8	160133	55	1	0	0
642	701145	ຫົວພັນ	ຊຳເໜືອ	ນາຫນອງບົວ	5	10	50126	110	1	1	1
643	701147	ຫົວພັນ	ຊຳເໜືອ	ພັນໄຊ	17	13	65940	41	2	0	0
644	701149	ຫົວພັນ	ຊຳເໜືອ	ໂພໄຊ	2	3	4968	46	0	0	0
645	701150	ຫົວພັນ	ຊຳເໜືອ	ນາສະກາງ	8	16	188134	88	1	0	0
646	701151	ຫົວພັນ	ຊຳເໜືອ	ບັນ	0	0	0	0	0	0	0
647	701152	ຫົວພັນ	ຊຳເໜືອ	ຫລັກ 20	4	12	25635	48	3	0	0
648	701155	ຫົວພັນ	ຊຳເໜືອ	ສິລິໄລ -ສາມະຄີໄຊ	7	1	13309	36	3	0	0
649	701159	ຫົວພັນ	ຊຳເໜືອ	ໂພນຄຳ	2	0	0	4	1	0	0
650	701160	ຫົວພັນ	ຊຳເໜືອ	ຫ້ວຍແປກ	2	0	0	37	2	0	0

ລ/ດ	ລະຫັດບ້ານ	ແຂວງ	ເມືອງ	ບ້ານ	ທຳລາຍເຄື່ອງທີ່	ເກັບກູ້	ເນື້ອທີ່ເກັບກູ້/ມ ²	ລະເບີດທີ່ທຳລາຍ	ໂຕສະນາ	ອຸປະຕິໜາ	ຜູ້ໂຄາະຮ້າຍ
651	702017	ຫົວພັນ	ຊຽງຄໍ້	ສິບດຸງ	0	0	0	0	3	0	0
652	702022	ຫົວພັນ	ຊຽງຄໍ້	ສິບມອນ	0	0	0	0	1	0	0
653	702023	ຫົວພັນ	ຊຽງຄໍ້	ພຽງຍໍາ	0	0	0	0	1	3	3
654	702028	ຫົວພັນ	ຊຽງຄໍ້	ຫ້ວຍມອນ	0	0	0	0	0	0	0
655	702042	ຫົວພັນ	ຊຽງຄໍ້	ພຽງໂຮມ A	0	0	0	0	4	0	0
656	702052	ຫົວພັນ	ຊຽງຄໍ້	ສິບສານ	0	0	0	0	1	0	0
657	702053	ຫົວພັນ	ຊຽງຄໍ້	ຊຽງຄໍ້	0	0	0	0	1	0	0
658	702054	ຫົວພັນ	ຊຽງຄໍ້	ຫນອງກ້ຽງ	0	0	0	0	0	0	0
659	702072	ຫົວພັນ	ຊຽງຄໍ້	ສິບຊາຍ	0	21	500573	225	1	0	0
660	702073	ຫົວພັນ	ຊຽງຄໍ້	ສິບລ້ອງ	0	0	0	0	0	0	0
661	702074	ຫົວພັນ	ຊຽງຄໍ້	ສິບໂກຍ	0	1	3800	0	0	0	0
662	702075	ຫົວພັນ	ຊຽງຄໍ້	ນາຂາມ	0	0	0	0	1	0	0
663	702078	ຫົວພັນ	ຊຽງຄໍ້	ກີກໄຊ	0	0	0	0	1	0	0
664	702082	ຫົວພັນ	ຊຽງຄໍ້	ຫນອງຄຳ	0	0	0	0	0	0	0
665	703002	ຫົວພັນ	ວຽງທອງ	ສິບມານ	1	0	0	11	0	0	0
666	703003	ຫົວພັນ	ວຽງທອງ	ຄອນງົວ	1	0	0	10	0	0	0
667	703004	ຫົວພັນ	ວຽງທອງ	ໂຜນຄຳ	0	0	0	0	4	0	0
668	703005	ຫົວພັນ	ວຽງທອງ	ຜັນລໍ	0	0	0	0	3	0	0
669	703007	ຫົວພັນ	ວຽງທອງ	ນາແລ	0	1	3086	4	3	0	0
670	703010	ຫົວພັນ	ວຽງທອງ	ສະກິກ	0	0	0	0	2	0	0
671	703013	ຫົວພັນ	ວຽງທອງ	ນາຫນົມ	5	2	47425	929	5	0	0
672	703014	ຫົວພັນ	ວຽງທອງ	ທາດ	1	0	0	10	4	0	0
673	703015	ຫົວພັນ	ວຽງທອງ	ວັດ	0	0	0	0	4	2	8
674	703017	ຫົວພັນ	ວຽງທອງ	ຫ້ວຍຫ້ອມ	1	0	0	30	4	0	0
675	703018	ຫົວພັນ	ວຽງທອງ	ຊ່ອນເຫນືອ	8	13	440732	460	5	2	3

ລ/ດ	ລະຫັດບ້ານ	ແຂວງ	ເມືອງ	ບ້ານ	ທຳລາຍເຄື່ອງທີ່	ເກັບກູ້	ເນື້ອທີ່ເກັບກູ້/ມ ²	ລະເບີດທີ່ທຳລາຍ	ໂຕສະນາ	ອຸປະຕິໜາ	ຜູ້ໂຄາະຮ້າຍ
676	703019	ຫົວພັນ	ວຽງທອງ	ແລ້ງ	1	0	0	30	0	0	0
677	703021	ຫົວພັນ	ວຽງທອງ	ນ້ຳສາດ	0	0	0	0	2	0	0
678	703023	ຫົວພັນ	ວຽງທອງ	ຫ້ວຍສະຫງອນ	0	0	0	0	4	0	0
679	703027	ຫົວພັນ	ວຽງທອງ	ມັນ	2	0	0	45	8	0	0
680	703028	ຫົວພັນ	ວຽງທອງ	ໂງ່ນ	5	1	7904	74	7	0	0
681	703032	ຫົວພັນ	ວຽງທອງ	ຊ່ອນໃຕ້	10	3	247097	690	6	0	0
682	703033	ຫົວພັນ	ວຽງທອງ	ບໍ່	0	0	0	0	5	0	0
683	703035	ຫົວພັນ	ວຽງທອງ	ປຸງໄຮ	2	1	43136	178	5	0	0
684	703036	ຫົວພັນ	ວຽງທອງ	ພູຫລວງ	3	0	0	62	6	0	0
685	703038	ຫົວພັນ	ວຽງທອງ	ພຽງໂດນ	0	0	0	0	1	0	0
686	703039	ຫົວພັນ	ວຽງທອງ	ສາມສຸມ	0	0	0	0	5	0	0
687	703040	ຫົວພັນ	ວຽງທອງ	ນາບວກ	0	0	0	0	6	0	0
688	703041	ຫົວພັນ	ວຽງທອງ	ຖໍ່າລາເຫນືອ	6	1	31590	298	5	1	1
689	703042	ຫົວພັນ	ວຽງທອງ	ນາກຸດ	6	14	453797	2547	0	1	1
690	703046	ຫົວພັນ	ວຽງທອງ	ຖໍ່າລາໃຕ້	2	1	234	106	0	0	0
691	703047	ຫົວພັນ	ວຽງທອງ	ຫນອງໃສ່	0	0	0	0	1	0	0
692	703048	ຫົວພັນ	ວຽງທອງ	ຫ້ວຍຍາມ	0	0	0	0	0	0	0
693	703049	ຫົວພັນ	ວຽງທອງ	ຫ້ວຍເຫນືອຍ	2	4	57250	244	3	1	2
694	703052	ຫົວພັນ	ວຽງທອງ	ນາວຽງ	1	1	98	73	3	0	0
695	703053	ຫົວພັນ	ວຽງທອງ	ທາດຮຽ້ມ	1	0	0	1	6	0	0
696	703055	ຫົວພັນ	ວຽງທອງ	ນ້ຳເນີນ	1	0	0	2	0	0	0
697	703059	ຫົວພັນ	ວຽງທອງ	ພູວຽງ	2	0	0	653	2	0	0
698	703061	ຫົວພັນ	ວຽງທອງ	ໂພນຊ່ອງ	2	1	241	72	1	0	0
699	703062	ຫົວພັນ	ວຽງທອງ	ນາທົ່ງປໍ່	9	1	9036	223	4	0	0
700	703063	ຫົວພັນ	ວຽງທອງ	ນ້ຳງາວ	1	0	0	5	3	0	0

ລ/ດ	ລະຫັດບ້ານ	ແຂວງ	ເມືອງ	ບ້ານ	ທຳລາຍເຄື່ອງທີ່	ເກັບກູ້	ເນື້ອທີ່ເກັບກູ້/ມ ²	ລະເບີດທີ່ທຳລາຍ	ໂຄສະນາ	ອຸປະຕິໜາ	ຜູ້ໂຄາະຮ້າຍ
701	703069	ຫົວພັນ	ວຽງທອງ	ຫ້ວຍສູ້	0	0	0	0	0	0	0
702	703073	ຫົວພັນ	ວຽງທອງ	ນາກຽນ	0	0	0	0	1	0	0
703	703074	ຫົວພັນ	ວຽງທອງ	ເມືອງເບີ	0	0	0	0	1	1	1
704	703075	ຫົວພັນ	ວຽງທອງ	ສິບຕົວ	0	0	0	0	0	0	0
705	703078	ຫົວພັນ	ວຽງທອງ	ບຶງ	0	0	0	0	0	0	0
706	703080	ຫົວພັນ	ວຽງທອງ	ໂພນສະອາດ	0	0	0	0	2	0	0
707	703081	ຫົວພັນ	ວຽງທອງ	ແທ່ນຮຶງ	1	0	0	100	1	0	0
708	703082	ຫົວພັນ	ວຽງທອງ	ນ້ຳປຸງ	1	0	0	3	1	0	0
709	703085	ຫົວພັນ	ວຽງທອງ	ຈັງຄ່ວາງ	0	0	0	0	5	0	0
710	703086	ຫົວພັນ	ວຽງທອງ	ຈັກ	0	0	0	0	7	0	0
711	703087	ຫົວພັນ	ວຽງທອງ	ລ້ອງງົວປ່າ	0	0	0	0	4	0	0
712	703088	ຫົວພັນ	ວຽງທອງ	ນາຫມໍ	4	4	45196	126	4	0	0
713	703089	ຫົວພັນ	ວຽງທອງ	ຊາຍ	7	1	60863	291	4	0	0
714	703090	ຫົວພັນ	ວຽງທອງ	ພູດ່ານ	1	0	0	7	0	0	0
715	703091	ຫົວພັນ	ວຽງທອງ	ຫົວພູ	0	0	0	0	3	0	0
716	703092	ຫົວພັນ	ວຽງທອງ	ຫ້ວຍສາ	1	0	0	4	5	0	0
717	703093	ຫົວພັນ	ວຽງທອງ	ປຸງປີນ	0	0	0	0	4	0	0
718	703095	ຫົວພັນ	ວຽງທອງ	ຫ້ວຍເລົາ	0	0	0	0	1	0	0
719	703096	ຫົວພັນ	ວຽງທອງ	ຫ້ວຍຕົນ	1	1	24124	13	1	0	0
720	704001	ຫົວພັນ	ວຽງໄຊ	ບັກ	11	27	535373	781	3	0	0
721	704002	ຫົວພັນ	ວຽງໄຊ	ພູໄຊ	8	5	94836	497	4	0	0
722	704003	ຫົວພັນ	ວຽງໄຊ	ລ້ອງກູ	21	20	458371	1075	7	1	1
723	704005	ຫົວພັນ	ວຽງໄຊ	ຈັງແຊງ	0	0	0	0	1	0	0
724	704007	ຫົວພັນ	ວຽງໄຊ	ກະລຶມ	0	0	0	0	0	0	0
725	704008	ຫົວພັນ	ວຽງໄຊ	ສາດ	0	1	37983	37	2	0	0

ລ/ດ	ລະຫັດບ້ານ	ແຂວງ	ເມືອງ	ບ້ານ	ທຳລາຍເຄື່ອງທີ່	ເກັບກູ້	ເນື້ອທີ່ເກັບກູ້/ມ ²	ລະເບີດທີ່ທຳລາຍ	ໂຕສະນາ	ອຸປະຕິໂຫດ	ຜູ້ໂຄາະຮ້າຍ
726	704009	ຫົວພັນ	ວຽງໄຊ	ປຸງ	0	1	2215	3	2	0	0
727	704011	ຫົວພັນ	ວຽງໄຊ	ນາມ່າວ	1	3	35470	84	2	0	0
728	704013	ຫົວພັນ	ວຽງໄຊ	ນາຫລວງ	3	1	180	35	5	0	0
729	704014	ຫົວພັນ	ວຽງໄຊ	ນາສ້ານ	1	1	82015	37	7	0	0
730	704016	ຫົວພັນ	ວຽງໄຊ	ປຸງນາຄາວ	3	11	190659	185	3	0	0
731	704017	ຫົວພັນ	ວຽງໄຊ	ຄໍ້	1	5	158916	105	4	0	0
732	704018	ຫົວພັນ	ວຽງໄຊ	ນາເຮ້ຍ	6	17	350542	256	4	0	0
733	704019	ຫົວພັນ	ວຽງໄຊ	ບໍ່ຜາ	0	0	0	0	1	0	0
734	704021	ຫົວພັນ	ວຽງໄຊ	ຊຽງແມນ	0	3	43983	32	4	0	0
735	704022	ຫົວພັນ	ວຽງໄຊ	ວຽງໄຊ	51	55	786491	2602	7	0	0
736	704023	ຫົວພັນ	ວຽງໄຊ	ຊຽງ	1	0	0	1	1	0	0
737	704024	ຫົວພັນ	ວຽງໄຊ	ພຽງໄຄ້	0	0	0	0	2	0	0
738	704025	ຫົວພັນ	ວຽງໄຊ	ສິມ	1	0	0	2	1	0	0
739	704026	ຫົວພັນ	ວຽງໄຊ	ພູນເກົາ	2	0	0	6	1	0	0
740	704027	ຫົວພັນ	ວຽງໄຊ	ພູນໃຫມ່	1	2	108109	45	1	0	0
741	704028	ຫົວພັນ	ວຽງໄຊ	ເດີຍ	1	6	145565	92	1	0	0
742	704030	ຫົວພັນ	ວຽງໄຊ	ປອກ	0	0	0	0	1	0	0
743	704031	ຫົວພັນ	ວຽງໄຊ	ຈາດ	0	0	0	0	1	0	0
744	704034	ຫົວພັນ	ວຽງໄຊ	ວຽງ	0	0	0	0	0	0	0
745	704036	ຫົວພັນ	ວຽງໄຊ	ແຍ້	0	0	0	0	0	0	0
746	704039	ຫົວພັນ	ວຽງໄຊ	ນາຢ່າງ	0	0	0	0	2	0	0
747	704041	ຫົວພັນ	ວຽງໄຊ	ອ່າງລ້ງ	0	2	39166	26	4	0	0
748	704042	ຫົວພັນ	ວຽງໄຊ	ອ່າງສັງ	2	0	0	7	4	0	0
749	704043	ຫົວພັນ	ວຽງໄຊ	ພຽງເຈ້ຍ	1	2	43759	58	2	0	0
750	704044	ຫົວພັນ	ວຽງໄຊ	ອ່າງກ້ວນ	0	0	0	0	7	0	0

ລ/ດ	ລະຫັດບ້ານ	ແຂວງ	ເມືອງ	ບ້ານ	ທຳລາຍເຄື່ອງທີ່	ເກັບກູ້	ເນື້ອທີ່ເກັບກູ້/ມ ²	ລະເບີດທີ່ທຳລາຍ	ໂຕສະນາ	ອຸປະຕິໜາ	ຜູ້ໂຄາະຮ້າຍ
751	704046	ຫົວພັນ	ວຽງໄຊ	ນາຄາວ	0	2	13567	13	3	0	0
752	704049	ຫົວພັນ	ວຽງໄຊ	ບໍ່	0	0	0	0	0	0	0
753	704053	ຫົວພັນ	ວຽງໄຊ	ກ້າງເມືອງ	13	28	407838	721	6	0	0
754	704055	ຫົວພັນ	ວຽງໄຊ	ກ້າງມິງ	5	4	95309	38	4	0	0
755	704059	ຫົວພັນ	ວຽງໄຊ	ນາງົວ	0	1	19047	15	2	0	0
756	704063	ຫົວພັນ	ວຽງໄຊ	ກ້ຽນ	0	0	0	0	2	0	0
757	704066	ຫົວພັນ	ວຽງໄຊ	ດ່ານ	0	0	0	0	2	0	0
758	704068	ຫົວພັນ	ວຽງໄຊ	ດານໄຊ	0	0	0	0	2	0	0
759	704070	ຫົວພັນ	ວຽງໄຊ	ນາວິດ	33	27	487361	949	5	0	0
760	704071	ຫົວພັນ	ວຽງໄຊ	ຊຽງຫລວງ	10	8	698184	216	3	0	0
761	704072	ຫົວພັນ	ວຽງໄຊ	ນາຫລວງ	4	16	473626	214	4	0	0
762	704073	ຫົວພັນ	ວຽງໄຊ	ນາມອນ	9	13	248553	1065	4	0	0
763	704074	ຫົວພັນ	ວຽງໄຊ	ໂພນໄຊ	0	0	0	0	2	0	0
764	704076	ຫົວພັນ	ວຽງໄຊ	ນາເມືອງ	9	3	128759	130	2	0	0
765	704077	ຫົວພັນ	ວຽງໄຊ	ຊຽງຊີ	5	8	305301	266	2	0	0
766	704081	ຫົວພັນ	ວຽງໄຊ	ລຸນ	2	1	26089	35	4	0	0
767	704083	ຫົວພັນ	ວຽງໄຊ	ຕະແອ້ນ	1	1	127498	31	1	0	0
768	704084	ຫົວພັນ	ວຽງໄຊ	ຝາດ	0	1	22938	25	1	0	0
769	704085	ຫົວພັນ	ວຽງໄຊ	ເຫມືອດ	0	2	65515	61	0	0	0
770	704086	ຫົວພັນ	ວຽງໄຊ	ນາໂພ	2	4	195110	17	1	0	0
771	704087	ຫົວພັນ	ວຽງໄຊ	ເມືອງປານ	1	13	155943	103	2	0	0
772	704096	ຫົວພັນ	ວຽງໄຊ	ພູນເຫມືອ	0	1	24059	16	1	0	0
773	704097	ຫົວພັນ	ວຽງໄຊ	ພູນສານ	0	7	102252	58	3	0	0
774	704098	ຫົວພັນ	ວຽງໄຊ	ພູນກາງ	0	2	113325	81	1	0	0
775	704100	ຫົວພັນ	ວຽງໄຊ	ພຽງໄຊ	0	0	0	0	0	0	0

ລ/ດ	ລະຫັດບ້ານ	ແຂວງ	ເມືອງ	ບ້ານ	ທຳລາຍເຄື່ອງທີ່	ເກັບກູ້	ເນື້ອທີ່ເກັບກູ້/ມ ²	ລະເບີດທີ່ທຳລາຍ	ໂຄສະນາ	ອຸປະຕິເຫດ	ຜູ້ໂຄາະຮ້າຍ
776	704101	ຫົວພັນ	ວຽງໄຊ	ແກ້ງປູນ	0	0	0	0	1	0	0
777	704103	ຫົວພັນ	ວຽງໄຊ	ເມືອງລຽດ	22	14	450476	1706	3	0	0
778	704104	ຫົວພັນ	ວຽງໄຊ	ນາປຸງ	24	18	462110	2140	3	0	0
779	704105	ຫົວພັນ	ວຽງໄຊ	ພູເຫມືອດ	0	1	348	0	3	0	0
780	704106	ຫົວພັນ	ວຽງໄຊ	ຫາງລ້ອງ	19	20	513036	2198	5	0	0
781	704107	ຫົວພັນ	ວຽງໄຊ	ວັງໄຮ	5	3	40466	32	4	0	0
782	704108	ຫົວພັນ	ວຽງໄຊ	ຈະຄຽນ	22	5	167208	224	3	0	0
783	704109	ຫົວພັນ	ວຽງໄຊ	ເມືອງງາ	70	19	409897	2519	2	0	0
784	704110	ຫົວພັນ	ວຽງໄຊ	ນາແທນ	38	14	325867	2292	2	0	0
785	704112	ຫົວພັນ	ວຽງໄຊ	ໂພນທອງ	0	0	0	0	4	0	0
786	704113	ຫົວພັນ	ວຽງໄຊ	ຕອງ	0	1	49916	13	0	0	0
787	704115	ຫົວພັນ	ວຽງໄຊ	ພຽງລຽງ	0	0	0	0	0	0	0
788	704117	ຫົວພັນ	ວຽງໄຊ	ມັນ	0	2	31175	17	0	0	0
789	704119	ຫົວພັນ	ວຽງໄຊ	ນາໄກ່	39	54	809362	2565	3	0	0
790	704121	ຫົວພັນ	ວຽງໄຊ	ເອີນ	1	6	149283	138	3	0	0
791	704122	ຫົວພັນ	ວຽງໄຊ	ເປ້ມ	1	1	77585	94	3	0	0
792	704125	ຫົວພັນ	ວຽງໄຊ	ສຳພັນໄຊ	22	11	104000	515	4	0	0
793	704127	ຫົວພັນ	ວຽງໄຊ	ພຽງຄຳ	1	0	0	8	0	0	0
794	704128	ຫົວພັນ	ວຽງໄຊ	ລ້ອງການ	1	0	0	3	2	0	0
795	704129	ຫົວພັນ	ວຽງໄຊ	ຫ້ວຍຫຍ້າ	4	4	108149	145	3	0	0
796	704130	ຫົວພັນ	ວຽງໄຊ	ໂຮມພັນ	0	1	710	0	4	0	0
797	704133	ຫົວພັນ	ວຽງໄຊ	ໂສຍ	0	1	33040	23	2	0	0
798	705001	ຫົວພັນ	ຫົວເມືອງ	ສີບລາບ	0	1	4528	10	2	1	1
799	705002	ຫົວພັນ	ຫົວເມືອງ	ໂຮມທອງ	1	1	73637	119	2	0	0
800	705003	ຫົວພັນ	ຫົວເມືອງ	ໂຮມພັນ	1	1	13400	91	3	0	0

ລ/ດ	ລະຫັດບ້ານ	ແຂວງ	ເມືອງ	ບ້ານ	ທຳລາຍເຄື່ອງທີ່	ເກັບກູ້	ເນື້ອທີ່ເກັບກູ້/ມ ²	ລະເບີດທີ່ທຳລາຍ	ໂຕສະນາ	ອຸປະຕິໂຫດ	ຜູ້ໂຄາະຮ້າຍ
801	705004	ຫົວພັນ	ຫົວເມືອງ	ນາຝຽງ	0	0	0	0	2	0	0
802	705005	ຫົວພັນ	ຫົວເມືອງ	ຄຶງຄາວ	3	3	50617	23	3	0	0
803	705006	ຫົວພັນ	ຫົວເມືອງ	ຫ້ວຍທູນ	0	0	0	0	2	0	0
804	705007	ຫົວພັນ	ຫົວເມືອງ	ຜານາງ	3	1	2743	29	2	0	0
805	705008	ຫົວພັນ	ຫົວເມືອງ	ລ້ອງອັງ	2	27	209941	410	2	0	0
806	705009	ຫົວພັນ	ຫົວເມືອງ	ຫ້ວຍໄຄ	0	0	0	0	6	0	0
807	705013	ຫົວພັນ	ຫົວເມືອງ	ບໍ່	0	0	0	0	0	0	0
808	705015	ຫົວພັນ	ຫົວເມືອງ	ຖ້ຳ	0	7	25657	6	0	0	0
809	705026	ຫົວພັນ	ຫົວເມືອງ	ອຸໄທ	0	0	0	0	12	0	0
810	705031	ຫົວພັນ	ຫົວເມືອງ	ຫາດໄກ	1	4	5735	3	4	0	0
811	705033	ຫົວພັນ	ຫົວເມືອງ	ນິກແອນ	0	1	1866	1	5	0	0
812	705043	ຫົວພັນ	ຫົວເມືອງ	ປ່າຈ້າ	1	1	56942	18	4	0	0
813	705044	ຫົວພັນ	ຫົວເມືອງ	ດົງ	0	0	0	0	5	0	0
814	705045	ຫົວພັນ	ຫົວເມືອງ	ຍອດອາດ	0	0	0	0	4	0	0
815	705046	ຫົວພັນ	ຫົວເມືອງ	ນາແລ້ງ	1	22	169818	242	7	0	0
816	705047	ຫົວພັນ	ຫົວເມືອງ	ປາຄາເຫນືອ	0	0	0	0	6	0	0
817	705048	ຫົວພັນ	ຫົວເມືອງ	ປາຄາໃຕ້	1	8	35044	61	6	0	0
818	705049	ຫົວພັນ	ຫົວເມືອງ	ຮິມກອງ	0	0	0	0	4	0	0
819	705051	ຫົວພັນ	ຫົວເມືອງ	ສາມຫ້ວຍ	0	0	0	0	5	0	0
820	705054	ຫົວພັນ	ຫົວເມືອງ	ປ່າຊອດ	0	0	0	0	0	0	0
821	705055	ຫົວພັນ	ຫົວເມືອງ	ສະລ້ອງ	0	0	0	0	2	0	0
822	705056	ຫົວພັນ	ຫົວເມືອງ	ປ່າຈ້າ	1	2	25623	19	5	0	0
823	705057	ຫົວພັນ	ຫົວເມືອງ	ສະເລິດ	0	0	0	0	0	0	0
824	705058	ຫົວພັນ	ຫົວເມືອງ	ໂດນ	0	0	0	0	0	0	0
825	705059	ຫົວພັນ	ຫົວເມືອງ	ຕະນຽດ	0	0	0	0	0	0	0

ລ/ດ	ລະຫັດບ້ານ	ແຂວງ	ເມືອງ	ບ້ານ	ທຳລາຍເຄື່ອງທີ່	ເກັບກູ້	ເນື້ອທີ່ເກັບກູ້/ມ ²	ລະເບີດທີ່ທຳລາຍ	ໂຕສະນາ	ອຸປະຕິໂຫດ	ຜູ້ໂຄາະຮ້າຍ
826	705062	ຫົວພັນ	ຫົວເມືອງ	ລານຊຽງ	0	0	0	0	1	0	0
827	705064	ຫົວພັນ	ຫົວເມືອງ	ຕາດໄກ	0	0	0	0	4	1	1
828	705066	ຫົວພັນ	ຫົວເມືອງ	ຫ້ວຍຂຸນ	0	0	0	0	1	0	0
829	705067	ຫົວພັນ	ຫົວເມືອງ	ມິນ	0	0	0	0	0	0	0
830	705068	ຫົວພັນ	ຫົວເມືອງ	ຫມໍ່	1	0	0	9	2	0	0
831	705069	ຫົວພັນ	ຫົວເມືອງ	ສິນຂົວ	2	2	8014	16	5	1	2
832	705070	ຫົວພັນ	ຫົວເມືອງ	ສິບເລົ່າ	6	35	80335	181	3	1	1
833	705071	ຫົວພັນ	ຫົວເມືອງ	ພຽງດີ	2	3	44026	65	2	1	1
834	705073	ຫົວພັນ	ຫົວເມືອງ	ກໍ່ຮິງ	3	0	0	11	1	2	5
835	705075	ຫົວພັນ	ຫົວເມືອງ	ແກ່ວຊິກ	0	1	7313	1	5	0	0
836	705076	ຫົວພັນ	ຫົວເມືອງ	ຫ້ວຍຫມູນ	2	4	26984	47	3	0	0
837	705078	ຫົວພັນ	ຫົວເມືອງ	ໂຮງອອ້ຍ	1	11	49671	13	11	0	0
838	705079	ຫົວພັນ	ຫົວເມືອງ	ຜັກຫຍ້າ	0	13	59315	40	8	0	0
839	705080	ຫົວພັນ	ຫົວເມືອງ	ກາງ	0	1	12204	3	6	0	0
840	705081	ຫົວພັນ	ຫົວເມືອງ	ພຽງໄຊ	4	3	19642	12	13	0	0
841	705082	ຫົວພັນ	ຫົວເມືອງ	ເມືອງອໍ່	1	0	0	5	5	0	0
842	705084	ຫົວພັນ	ຫົວເມືອງ	ນາສາມ	0	1	10328	14	5	0	0
843	705085	ຫົວພັນ	ຫົວເມືອງ	ນາເກງ	2	1	1685	48	2	1	1
844	705086	ຫົວພັນ	ຫົວເມືອງ	ແວກ	5	0	0	16	4	0	0
845	705087	ຫົວພັນ	ຫົວເມືອງ	ຝ່າວ	5	7	65629	129	4	1	1
846	705089	ຫົວພັນ	ຫົວເມືອງ	ນໍ້າປ້ອງ	0	2	30385	15	4	0	0
847	705091	ຫົວພັນ	ຫົວເມືອງ	ປ່າແປກ	0	0	0	0	5	0	0
848	705092	ຫົວພັນ	ຫົວເມືອງ	ເມືອງເປີນ	0	5	112786	10	3	0	0
849	705093	ຫົວພັນ	ຫົວເມືອງ	ຫົວຊຽງ	1	3	56149	59	4	0	0
850	705094	ຫົວພັນ	ຫົວເມືອງ	ບວມງາມ	1	16	248896	139	1	0	0

ລ/ດ	ລະຫັດບ້ານ	ແຂວງ	ເມືອງ	ບ້ານ	ທຳລາຍເຄື່ອງທີ່	ເກັບກູ້	ເນື້ອທີ່ເກັບກູ້/ມ ²	ລະເບີດທີ່ທຳລາຍ	ໂຕສະນາ	ອຸປະຕິໂຫດ	ຜູ້ໂຄາະຮ້າຍ
851	705095	ຫົວພັນ	ຫົວເມືອງ	ເຕົ້າຫີນ	1	9	95217	65	2	0	0
852	705096	ຫົວພັນ	ຫົວເມືອງ	ນ້ານາດ	2	0	0	9	5	0	0
853	705098	ຫົວພັນ	ຫົວເມືອງ	ໂຮມຊາຍ	0	50	91280	68	5	0	0
854	706004	ຫົວພັນ	ຊຳໃຕ້	ຄໍ້	0	0	0	0	1	0	0
855	706006	ຫົວພັນ	ຊຳໃຕ້	ຫ້ວຍກົກ	0	0	0	0	0	0	0
856	706008	ຫົວພັນ	ຊຳໃຕ້	ເລົາ	0	0	0	0	1	0	0
857	706009	ຫົວພັນ	ຊຳໃຕ້	ພຽງໂຮມ	0	0	0	0	1	0	0
858	706016	ຫົວພັນ	ຊຳໃຕ້	ນາຊາງ	0	0	0	0	0	0	0
859	706020	ຫົວພັນ	ຊຳໃຕ້	ພຽງຄູນ	0	0	0	0	1	0	0
860	706027	ຫົວພັນ	ຊຳໃຕ້	ນາຕອກ	0	0	0	0	1	0	0
861	706028	ຫົວພັນ	ຊຳໃຕ້	ກໍລຸ້	0	0	0	0	3	0	0
862	706030	ຫົວພັນ	ຊຳໃຕ້	ນາຮຽງ	0	0	0	0	3	0	0
863	706038	ຫົວພັນ	ຊຳໃຕ້	ປາວໃຕ້	0	0	0	0	1	0	0
864	706044	ຫົວພັນ	ຊຳໃຕ້	ເມືອງກຽນ	0	0	0	0	3	0	0
865	706048	ຫົວພັນ	ຊຳໃຕ້	ປາວເນືອ	0	0	0	0	1	0	0
866	706052	ຫົວພັນ	ຊຳໃຕ້	ວິນ	0	0	0	0	0	0	0
867	706054	ຫົວພັນ	ຊຳໃຕ້	ດານ	0	0	0	0	0	0	0
868	706059	ຫົວພັນ	ຊຳໃຕ້	ເມືອງຂັນ	0	4	357409	64	1	0	0
869	706065	ຫົວພັນ	ຊຳໃຕ້	ສິບແກ້ມ	0	0	0	0	0	0	0
870	706069	ຫົວພັນ	ຊຳໃຕ້	ຫ້ວຍວານ	0	0	0	0	4	0	0
871	706076	ຫົວພັນ	ຊຳໃຕ້	ຊາຍຄູນ	0	0	0	0	3	0	0
872	706078	ຫົວພັນ	ຊຳໃຕ້	ປົກ	0	0	0	0	3	0	0
873	706087	ຫົວພັນ	ຊຳໃຕ້	ສິບຕຽງ	0	0	0	0	3	0	0
874	706089	ຫົວພັນ	ຊຳໃຕ້	ນອງແຮດ	0	0	0	0	1	0	0
875	706090	ຫົວພັນ	ຊຳໃຕ້	ທັບຄໍ້	0	0	0	0	1	0	0

ລ/ດ	ລະຫັດບ້ານ	ແຂວງ	ເມືອງ	ບ້ານ	ທຳລາຍເຄື່ອງທີ່	ເກັບກູ້	ເນື້ອທີ່ເກັບກູ້/ມ ²	ລະເບີດທີ່ທຳລາຍ	ໂຄສະນາ	ອຸປະຕິໜາ	ຜູ້ໂຄສະນາ
876	706096	ຫົວພັນ	ຊຳໃຕ້	ພຽງໂພ	0	0	0	0	0	0	0
877	706101	ຫົວພັນ	ຊຳໃຕ້	ພຽງມອນ	0	0	0	0	4	0	0
878	706104	ຫົວພັນ	ຊຳໃຕ້	ຫ້ວຍຈີນ	0	1	9900	1	0	0	0
879	706113	ຫົວພັນ	ຊຳໃຕ້	ສຸມລວງ	0	0	0	0	4	0	0
880	706120	ຫົວພັນ	ຊຳໃຕ້	ນາໜັງ	0	2	92412	33	1	0	0
881	706133	ຫົວພັນ	ຊຳໃຕ້	ໂພນໄຊ	0	0	0	0	3	0	0
882	706152	ຫົວພັນ	ຊຳໃຕ້	ຖ້ຳເຂືອງ	0	0	0	0	4	0	0
883	706159	ຫົວພັນ	ຊຳໃຕ້	ຫວ້ຍຊາຍ	0	0	0	0	0	0	0
884	706166	ຫົວພັນ	ຊຳໃຕ້	ຕັ້ງເສົາ	0	0	0	0	0	0	0
885	706178	ຫົວພັນ	ຊຳໃຕ້	ຫີນຕັ້ງ	0	0	0	0	0	0	0
886	706185	ຫົວພັນ	ຊຳໃຕ້	ຫົວນາ	0	0	0	0	3	0	0
887	706186	ຫົວພັນ	ຊຳໃຕ້	ນ້ຳແຕບ	0	0	0	0	3	0	0
888	706187	ຫົວພັນ	ຊຳໃຕ້	ນາເມືອງ	0	0	0	0	0	0	0
889	706193	ຫົວພັນ	ຊຳໃຕ້	ຫວ້ຍສະລາ	0	0	0	0	3	0	0
890	706208	ຫົວພັນ	ຊຳໃຕ້	ພັນສະຫວັນ	0	0	0	0	0	0	0
891	706213	ຫົວພັນ	ຊຳໃຕ້	ເຜືອໃຕ້	0	1	11502	5	1	0	0
892	706219	ຫົວພັນ	ຊຳໃຕ້	ປ້ອມຄໍ່	0	0	0	0	0	0	0
893	706224	ຫົວພັນ	ຊຳໃຕ້	ຖ້ຳຈີກ	0	0	0	0	0	0	0
894	707002	ຫົວພັນ	ສີບເບົາ	ກາງຮາວ	0	0	0	0	0	0	0
895	707003	ຫົວພັນ	ສີບເບົາ	ນາໂພນສຸກ	0	0	0	0	1	0	0
896	707005	ຫົວພັນ	ສີບເບົາ	ໂພນຊາຍ	0	0	0	0	1	0	0
897	707006	ຫົວພັນ	ສີບເບົາ	ນາຍົມ	0	0	0	0	1	0	0
898	707007	ຫົວພັນ	ສີບເບົາ	ຫວ້ຍຕຸງ	0	0	0	0	3	0	0
899	707008	ຫົວພັນ	ສີບເບົາ	ນ້ຳແຫ້ງ	0	0	0	0	3	0	0
900	707009	ຫົວພັນ	ສີບເບົາ	ນາພາມ	0	0	74287	0	1	0	0

ລ/ດ	ລະຫັດບ້ານ	ແຂວງ	ເມືອງ	ບ້ານ	ທຳລາຍເຄື່ອງທີ່	ເກັບກູ້	ເນື້ອທີ່ເກັບກູ້/ມ ²	ລະເບີດທີ່ທຳລາຍ	ໂຄສະນາ	ອຸປະຕິໜາ	ຜູ້ໂຄສະນາ
901	707011	ຫົວພັນ	ສີບເປົາ	ນາຄຳຮາວ	0	0	0	0	0	0	0
902	707018	ຫົວພັນ	ສີບເປົາ	ເມືອງຮັງ	0	0	4278	0	1	0	0
903	707019	ຫົວພັນ	ສີບເປົາ	ນາງົວ	0	0	0	0	1	0	0
904	707023	ຫົວພັນ	ສີບເປົາ	ນາເສືອ	0	0	0	0	3	0	0
905	707032	ຫົວພັນ	ສີບເປົາ	ຕາດ	0	0	0	0	0	0	0
906	707033	ຫົວພັນ	ສີບເປົາ	ເມືອງຮິມ	0	0	0	0	1	0	0
907	707035	ຫົວພັນ	ສີບເປົາ	ຫາດສ້ານ	0	0	0	0	1	0	0
908	707038	ຫົວພັນ	ສີບເປົາ	ໂບ່	0	0	0	0	1	0	0
909	707040	ຫົວພັນ	ສີບເປົາ	ດ່ານຮິມ	1	0	154408	1	1	0	0
910	707042	ຫົວພັນ	ສີບເປົາ	ສີບເປົາ	0	2	4505	16	0	0	0
911	707043	ຫົວພັນ	ສີບເປົາ	ພຽງໄຊ	0	0	0	0	0	0	0
912	707046	ຫົວພັນ	ສີບເປົາ	ຜິງເປົາ	0	0	0	0	1	0	0
913	707047	ຫົວພັນ	ສີບເປົາ	ປ້ອງ	0	0	0	0	0	0	0
914	707051	ຫົວພັນ	ສີບເປົາ	ກາງລ້ອງ	0	0	0	0	2	0	0
915	707060	ຫົວພັນ	ສີບເປົາ	ນາໂງ່ນ	1	0	191747	1	1	0	0
916	707065	ຫົວພັນ	ສີບເປົາ	ປ່າຮ່າງ	1	0	0	1	1	0	0
917	707066	ຫົວພັນ	ສີບເປົາ	ນ້ຳເຕີບ	0	0	0	0	1	0	0
918	707067	ຫົວພັນ	ສີບເປົາ	ປ່າຂົມໃຫຍ່	0	0	0	0	1	0	0
919	707077	ຫົວພັນ	ສີບເປົາ	ພຽງເລື່ອງ	0	0	192231	0	1	0	0
920	707999	ຫົວພັນ	ສີບເປົາ	ນ້ຳບຶງ	0	0	0	0	0	0	0
921	708003	ຫົວພັນ	ແອດ	ຫ້ວຍເຫມັ້ນ	0	0	0	0	3	0	0
922	708011	ຫົວພັນ	ແອດ	ດ່ານ	1	0	0	2	1	0	0
923	708021	ຫົວພັນ	ແອດ	ຫ້ວຍປວກ	0	0	0	0	0	0	0
924	708024	ຫົວພັນ	ແອດ	ຫ້ວຍຈອກ	0	0	0	0	0	0	0
925	708025	ຫົວພັນ	ແອດ	ຫ້ວຍຫມໍ້	0	0	0	0	1	0	0

ລ/ດ	ລະຫັດບ້ານ	ແຂວງ	ເມືອງ	ບ້ານ	ທຳລາຍເຄື່ອງທີ່	ເກັບກູ້	ເນື້ອທີ່ເກັບກູ້/ມ ²	ລະເບີດທີ່ທຳລາຍ	ໂຄສະນາ	ອຸປະຕິໜາ	ຜູ້ໂຄສະນາ
926	708032	ຫົວພັນ	ແອດ	ລ້ອງສິມ	0	0	0	0	3	0	0
927	708036	ຫົວພັນ	ແອດ	ຜາບູນ	0	0	0	0	3	0	0
928	708044	ຫົວພັນ	ແອດ	ລ້ອງແກ້ວ	0	0	0	0	0	0	0
929	708046	ຫົວພັນ	ແອດ	ສິບແວກ	0	0	0	0	3	0	0
930	708049	ຫົວພັນ	ແອດ	ນາວິນ	0	0	0	0	0	0	0
931	708051	ຫົວພັນ	ແອດ	ເມືອງຊຶມ	0	0	0	0	6	0	0
932	708071	ຫົວພັນ	ແອດ	ຫ້ວຍກອກ	0	0	0	0	2	0	0
933	708082	ຫົວພັນ	ແອດ	ເມືອງວັນ	0	0	0	0	1	0	0
934	708083	ຫົວພັນ	ແອດ	ຫ້ວຍຫລາມ	0	0	0	0	1	0	0
935	801027	ໄຊຍະບູລີ	ໄຊຍະບູລີ	ນ້ຳຕວນ	0	0	0	0	0	0	0
936	802002	ໄຊຍະບູລີ	ຄອບ	ບໍ່	0	0	0	0	0	0	0
937	802003	ໄຊຍະບູລີ	ຄອບ	ຫາດງາມ	0	0	0	0	0	0	0
938	802007	ໄຊຍະບູລີ	ຄອບ	ປາງໄຮ	0	0	0	0	0	0	0
939	802022	ໄຊຍະບູລີ	ຄອບ	ນ້ຳຜ້າວ	0	0	0	0	0	0	0
940	802034	ໄຊຍະບູລີ	ຄອບ	ນ້ຳໂຕ່ມ	0	0	0	0	0	0	0
941	803040	ໄຊຍະບູລີ	ຫົງສາ	ນ້ຳສິບ	0	0	0	0	0	0	0
942	803051	ໄຊຍະບູລີ	ຫົງສາ	ທ່ານຸນ	0	0	0	0	0	0	0
943	803056	ໄຊຍະບູລີ	ຫົງສາ	ຄົກແອກ	0	0	0	0	0	0	0
944	803057	ໄຊຍະບູລີ	ຫົງສາ	ແກ້ງຮາງນ້ອຍ	0	0	0	0	0	0	0
945	803060	ໄຊຍະບູລີ	ຫົງສາ	ພູດອກໄມ້	0	0	0	0	0	0	0
946	803063	ໄຊຍະບູລີ	ຫົງສາ	ປາກຫ້ວຍສີ	0	0	0	0	0	0	0
947	803065	ໄຊຍະບູລີ	ຫົງສາ	ພູສຳພັນ	0	0	0	0	0	0	0
948	804011	ໄຊຍະບູລີ	ເງິນ	ນາຍາງຄຳ	0	0	0	0	0	0	0
949	804015	ໄຊຍະບູລີ	ເງິນ	ນ້ຳທົນ	0	0	0	0	0	0	0
950	804018	ໄຊຍະບູລີ	ເງິນ	ຜາແດງ	0	0	0	0	0	0	0

ລ/ດ	ລະຫັດບ້ານ	ແຂວງ	ເມືອງ	ບ້ານ	ທຳລາຍເຄື່ອງທີ່	ເກັບກູ້	ເນື້ອທີ່ເກັບກູ້/ມ ²	ລະເບີດທີ່ທຳລາຍ	ໂຕສະນາ	ອຸປະຕິໜາ	ຜູ້ໂຄາະຮ້າຍ
951	804019	ໄຊຍະບູລີ	ເງິນ	ປຸງຝາດ	0	0	0	0	0	0	0
952	804020	ໄຊຍະບູລີ	ເງິນ	ປາງປິງ	0	0	0	0	0	0	0
953	804021	ໄຊຍະບູລີ	ເງິນ	ບໍ່ຫຼວງ	0	0	0	0	0	0	0
954	804022	ໄຊຍະບູລີ	ເງິນ	ກົວງິວ	0	0	0	0	0	0	0
955	804026	ໄຊຍະບູລີ	ເງິນ	ໂຮມໄຊ	0	0	0	0	0	0	0
956	804027	ໄຊຍະບູລີ	ເງິນ	ຫ້ວຍເງິຍ	0	0	0	0	0	0	0
957	804028	ໄຊຍະບູລີ	ເງິນ	ປາກຫ້ວຍແຄນ	0	0	0	0	0	0	0
958	805011	ໄຊຍະບູລີ	ຊຽງຮ່ອນ	ຮ່ອງຄູ່	0	0	0	0	0	0	0
959	805028	ໄຊຍະບູລີ	ຊຽງຮ່ອນ	ນ້ຳແປ	0	0	0	0	0	0	0
960	805052	ໄຊຍະບູລີ	ຊຽງຮ່ອນ	ຫ້ວຍຢວກ	0	0	0	0	0	0	0
961	805074	ໄຊຍະບູລີ	ຊຽງຮ່ອນ	ສີນິກໄຊ້	0	0	0	0	0	0	0
962	806044	ໄຊຍະບູລີ	ຝຽງ	ນາແວນ	0	0	0	0	0	0	0
963	807039	ໄຊຍະບູລີ	ປາກລາຍ	ປິງຫວານ	0	0	0	0	0	0	0
964	811096	ໄຊຍະບູລີ	ໄຊສະຖານ	ສັນແຕ	0	0	0	0	0	0	0
965	901001	ຊຽງຂວາງ	ແປກ	ເມືອງນ້ອຍ	7	0	0	738	4	1	1
966	901002	ຊຽງຂວາງ	ແປກ	ຊ້ວນ	3	0	0	35	0	0	0
967	901003	ຊຽງຂວາງ	ແປກ	ອໍອັນ	7	1	3415	1315	3	0	0
968	901004	ຊຽງຂວາງ	ແປກ	ບວກກົບ	13	0	0	400	2	2	2
969	901005	ຊຽງຂວາງ	ແປກ	ນາສາລາ	7	10	36243	326	5	2	2
970	901006	ຊຽງຂວາງ	ແປກ	ປ່າຂົມ	10	12	114576	382	3	0	0
971	901007	ຊຽງຂວາງ	ແປກ	ນ້ຳຂະ	4	4	44430	76	2	0	0
972	901008	ຊຽງຂວາງ	ແປກ	ຜາແກ້ວ	1	1	35663	17	2	0	0
973	901009	ຊຽງຂວາງ	ແປກ	ທ່າໂຈກ	25	24	143120	1317	5	2	2
974	901010	ຊຽງຂວາງ	ແປກ	ຄັງໂດນ	16	12	83482	436	5	5	7
975	901011	ຊຽງຂວາງ	ແປກ	ຕົ້າ	3	4	8042	36	6	0	0

ລ/ດ	ລະຫັດບ້ານ	ແຂວງ	ເມືອງ	ບ້ານ	ທຳລາຍເຄື່ອງທີ່	ເກັບກູ້	ເນື້ອທີ່ເກັບກູ້/ມ ²	ລະເບີດທີ່ທຳລາຍ	ໂຕສະນາ	ອຸປະຕິເຫດ	ຜູ້ໂຄາະຮ້າຍ
976	901012	ຊຽງຂວາງ	ແປກ	ຍອດງື່ມ	19	39	363996	2719	9	3	3
977	901013	ຊຽງຂວາງ	ແປກ	ໂພນຄຳ	8	9	69186	104	4	0	0
978	901014	ຊຽງຂວາງ	ແປກ	ມວນ	11	3	14949	759	2	1	1
979	901015	ຊຽງຂວາງ	ແປກ	ລາດທິນ	10	4	52855	552	6	1	1
980	901016	ຊຽງຂວາງ	ແປກ	ວຽງໄຊ	7	7	77524	1251	5	0	0
981	901017	ຊຽງຂວາງ	ແປກ	ແກ່ວ	6	1	7466	493	3	0	0
982	901018	ຊຽງຂວາງ	ແປກ	ຄາຍ	13	12	182990	674	5	0	0
983	901019	ຊຽງຂວາງ	ແປກ	ຍວນທອງ	34	29	483164	2475	8	2	3
984	901020	ຊຽງຂວາງ	ແປກ	ນ້ຳເກາະ	22	24	260995	1779	7	4	5
985	901021	ຊຽງຂວາງ	ແປກ	ດ່ອງ	41	18	160031	3779	4	2	2
986	901022	ຊຽງຂວາງ	ແປກ	ຕຶງໄຂ	40	17	365101	2338	10	5	5
987	901023	ຊຽງຂວາງ	ແປກ	ຫນອງແຮນ	11	42	147076	245	3	0	0
988	901024	ຊຽງຂວາງ	ແປກ	ຊ້າງ	5	6	34408	139	7	0	0
989	901025	ຊຽງຂວາງ	ແປກ	ວຽງ	11	89	209497	702	5	0	0
990	901026	ຊຽງຂວາງ	ແປກ	ນາຝົງ	13	21	327036	1389	6	0	0
991	901027	ຊຽງຂວາງ	ແປກ	ມອນ	11	17	248879	1175	4	2	4
992	901028	ຊຽງຂວາງ	ແປກ	ຮິວະ	9	7	201464	742	4	0	0
993	901029	ຊຽງຂວາງ	ແປກ	ຄູ	8	100	202711	399	4	0	0
994	901030	ຊຽງຂວາງ	ແປກ	ໂພນສະຫວ່າງ	9	2	20760	81	2	0	0
995	901031	ຊຽງຂວາງ	ແປກ	ໂພນມີໄຊ	5	2	1683	17	1	0	0
996	901032	ຊຽງຂວາງ	ແປກ	ໂພນສະອາດເໜືອ	3	6	11243	708	2	0	0
997	901033	ຊຽງຂວາງ	ແປກ	ຢອນ	14	83	391495	679	2	2	2
998	901034	ຊຽງຂວາງ	ແປກ	ທິນ	3	0	0	43	1	0	0
999	901035	ຊຽງຂວາງ	ແປກ	ໂພນຄຳ	7	5	19116	132	1	1	1
1000	901036	ຊຽງຂວາງ	ແປກ	ໂພນທອງ	14	8	118112	1508	10	1	2

ລ/ດ	ລະຫັດບ້ານ	ແຂວງ	ເມືອງ	ບ້ານ	ທຳລາຍເຄື່ອງທີ່	ເກັບກູ້	ເນື້ອທີ່ເກັບກູ້/ມ ²	ລະເບີດທີ່ທຳລາຍ	ໂຕສະນາ	ອຸປະຕິໄຫດ	ຜູ້ໂຄາະຮ້າຍ
1001	901037	ຊຽງຂວາງ	ແປກ	ນ້ຳຫງຳ	6	4	19360	1466	4	0	0
1002	901038	ຊຽງຂວາງ	ແປກ	ໂພນງາມເໜືອ	5	1	16785	29	2	1	1
1003	901039	ຊຽງຂວາງ	ແປກ	ໂພນສະຫວັນເໜືອ	9	13	27898	112	1	0	0
1004	901040	ຊຽງຂວາງ	ແປກ	ໂພນສະຫວັນໃຕ້	2	1	661	4	2	0	0
1005	901041	ຊຽງຂວາງ	ແປກ	ໂງຍ	6	4	39729	77	4	3	6
1006	901042	ຊຽງຂວາງ	ແປກ	ສີ	19	14	183126	88013	4	1	1
1007	901043	ຊຽງຂວາງ	ແປກ	ຍວນ	29	14	430960	1781	4	0	0
1008	901044	ຊຽງຂວາງ	ແປກ	ບີ	16	35	2156417	3314	3	1	1
1009	901045	ຊຽງຂວາງ	ແປກ	ນາໂອ	6	31	494358	756	4	0	0
1010	901046	ຊຽງຂວາງ	ແປກ	ນ້ຳເສີງ	1	4	3815	8	4	1	1
1011	901047	ຊຽງຂວາງ	ແປກ	ເຫຼັກ	9	2	30650	496	5	0	0
1012	901048	ຊຽງຂວາງ	ແປກ	ລາດຮ້ວງ	30	44	627683	2254	15	0	0
1013	901049	ຊຽງຂວາງ	ແປກ	ນ້ຳຕົມ	22	14	525249	1143	5	0	0
1014	901050	ຊຽງຂວາງ	ແປກ	ຄັງຍາວ	10	10	99305	507	6	0	0
1015	901051	ຊຽງຂວາງ	ແປກ	ໂຕນໃຕ້	17	22	583941	2503	3	1	2
1016	901052	ຊຽງຂວາງ	ແປກ	ໂຕນເໜືອ	22	8	248086	1070	7	2	3
1017	901053	ຊຽງຂວາງ	ແປກ	ນານູ	23	72	303083	1742	8	0	0
1018	901054	ຊຽງຂວາງ	ແປກ	ຜັນ	23	12	1675716	2112	5	1	6
1019	901055	ຊຽງຂວາງ	ແປກ	ສີ	7	1	13680	65	6	0	0
1020	901056	ຊຽງຂວາງ	ແປກ	ໂພນໄຊ	8	0	0	146	4	1	1
1021	901057	ຊຽງຂວາງ	ແປກ	ໝີ່	17	14	1872599	1055	10	0	0
1022	901058	ຊຽງຂວາງ	ແປກ	ຄອງ	18	1	657	546	7	1	1
1023	901059	ຊຽງຂວາງ	ແປກ	ແວນ	19	39	4430495	4762	4	1	2
1024	901060	ຊຽງຂວາງ	ແປກ	ວຽງທອງ	7	3	6980	253	6	4	6
1025	901061	ຊຽງຂວາງ	ແປກ	ໜອງ	15	0	0	547	3	1	1

ລ/ດ	ລະຫັດບ້ານ	ແຂວງ	ເມືອງ	ບ້ານ	ທຳລາຍເຄື່ອງທີ່	ເກັບກູ້	ເນື້ອທີ່ເກັບກູ້/ມ ²	ລະເບີດທີ່ທຳລາຍ	ໂຕສະນາ	ອຸປະຕິໄຫວ	ຜູ້ໂຄາະຮ້າຍ
1026	901062	ຊຽງຂວາງ	ແປກ	ສີວຽງຄຳ	10	2	47047	218	7	2	4
1027	901063	ຊຽງຂວາງ	ແປກ	ຜູ້ຮູ້ມ	16	21	1033889	1885	4	0	0
1028	901064	ຊຽງຂວາງ	ແປກ	ນາຄູນ	11	5	247285	724	3	0	0
1029	901065	ຊຽງຂວາງ	ແປກ	ນາຫອຍ	7	13	807119	446	3	0	0
1030	901066	ຊຽງຂວາງ	ແປກ	ລາດງ່ອນ	13	9	223481	802	4	0	0
1031	901067	ຊຽງຂວາງ	ແປກ	ນາເຮືອງ	9	1	35356	152	7	0	0
1032	901068	ຊຽງຂວາງ	ແປກ	ນາເທົາ	15	2	50310	401	4	0	0
1033	901069	ຊຽງຂວາງ	ແປກ	ຫວ້ຍສັງ	10	3	42931	957	4	0	0
1034	901073	ຊຽງຂວາງ	ແປກ	ນາດີ	11	11	2847382	710	3	1	4
1035	901074	ຊຽງຂວາງ	ແປກ	ຄັງໜອງຫຼວງ	9	40	2147140	637	6	0	0
1036	901075	ຊຽງຂວາງ	ແປກ	ນາຝາ	23	6	108042	908	5	0	0
1037	901076	ຊຽງຂວາງ	ແປກ	ວຽງຄວນ	14	10	100861	2030	3	1	1
1038	901077	ຊຽງຂວາງ	ແປກ	ຫຍາບສີ	5	2	65780	95	4	0	0
1039	901078	ຊຽງຂວາງ	ແປກ	ຫວ້ານ	4	0	0	45	3	0	0
1040	901079	ຊຽງຂວາງ	ແປກ	ນາເຝິງ	5	18	233503	988	7	0	0
1041	901080	ຊຽງຂວາງ	ແປກ	ສີເມືອງ	4	0	0	24	5	0	0
1042	901081	ຊຽງຂວາງ	ແປກ	ເປີບ	17	4	142283	635	7	2	2
1043	901082	ຊຽງຂວາງ	ແປກ	ໝີ່	7	2	9021	621	3	0	0
1044	901083	ຊຽງຂວາງ	ແປກ	ມອນ	1	2	38840	85	2	0	0
1045	901084	ຊຽງຂວາງ	ແປກ	ໂຟສີ	8	2	46234	557	7	0	0
1046	901085	ຊຽງຂວາງ	ແປກ	ໂພນ	10	1	400	111	2	0	0
1047	901086	ຊຽງຂວາງ	ແປກ	ຍອດປຽງ	11	3	16444	504	7	0	0
1048	901087	ຊຽງຂວາງ	ແປກ	ມ່ວງພາ	14	0	0	704	4	0	0
1049	901088	ຊຽງຂວາງ	ແປກ	ໂພນທອງ	6	1	1962	833	2	0	0
1050	901089	ຊຽງຂວາງ	ແປກ	ສີຄູນ	13	5	69551	777	10	0	0

ລ/ດ	ລະຫັດບ້ານ	ແຂວງ	ເມືອງ	ບ້ານ	ທຳລາຍເຄື່ອງທີ່	ເກັບກູ້	ເນື້ອທີ່ເກັບກູ້/ມ ²	ລະເບີດທີ່ທຳລາຍ	ໂຕສະນາ	ອຸປະຕິໂຫດ	ຜູ້ໂຄາະຮ້າຍ
1051	901090	ຊຽງຂວາງ	ແປກ	ນາລາມ	12	6	76761	367	5	1	2
1052	901091	ຊຽງຂວາງ	ແປກ	ໝ້ຽງ	15	3	71099	753	6	0	0
1053	901092	ຊຽງຂວາງ	ແປກ	ປຸງປັນ	16	5	134257	802	3	0	0
1054	901093	ຊຽງຂວາງ	ແປກ	ຄົງວຽງ	14	18	315336	2293	6	0	0
1055	901094	ຊຽງຂວາງ	ແປກ	ໜັນຊົມ	10	23	527379	706	7	0	0
1056	901095	ຊຽງຂວາງ	ແປກ	ໄຜ່ງ່າ	14	18	463311	723	2	0	0
1057	901096	ຊຽງຂວາງ	ແປກ	ລາວ	13	4	106868	400	4	0	0
1058	901097	ຊຽງຂວາງ	ແປກ	ສາຍລົມ	7	3	16151	471	4	0	0
1059	901098	ຊຽງຂວາງ	ແປກ	ໂພນສະຫວັນກາງ	2	0	0	62	3	0	0
1060	901099	ຊຽງຂວາງ	ແປກ	ໂພນສະຫວັນໃຕ້	1	1	2453	14	1	0	0
1061	901100	ຊຽງຂວາງ	ແປກ	ພູສັນ	6	0	0	212	2	0	0
1062	901101	ຊຽງຂວາງ	ແປກ	ນາຄວນ	13	3	50394	666	1	0	0
1063	901102	ຊຽງຂວາງ	ແປກ	ນາຊາຍ	7	1	14040	142	6	0	0
1064	901103	ຊຽງຂວາງ	ແປກ	ໂພນງາມໃຕ້	1	2	1201	413	5	1	1
1065	901104	ຊຽງຂວາງ	ແປກ	ໂພນສະອາດໃຕ້	1	0	0	8	0	0	0
1066	901105	ຊຽງຂວາງ	ແປກ	ທົ່ງມີໄຊ	2	3	26492	10	1	1	1
1067	901106	ຊຽງຂວາງ	ແປກ	ນາ	0	0	0	0	4	0	0
1068	901107	ຊຽງຂວາງ	ແປກ	ລາດບວກ	17	12	229481	828	6	0	0
1069	901108	ຊຽງຂວາງ	ແປກ	ດູ່ຊາງ	6	0	0	131	3	0	0
1070	901109	ຊຽງຂວາງ	ແປກ	ນາຄຳແພງ	6	2	32796	83	0	1	1
1071	901110	ຊຽງຂວາງ	ແປກ	ສີໂພໄຊ	2	0	0	6	0	0	0
1072	901111	ຊຽງຂວາງ	ແປກ	ວຽງ	2	2	21299	156	1	2	2
1073	901112	ຊຽງຂວາງ	ແປກ	ອ່າງ	3	6	184303	328	0	0	0
1074	901113	ຊຽງຂວາງ	ແປກ	ນາຊຸ	12	7	315767	235	3	0	0
1075	901999	ຊຽງຂວາງ	ແປກ	ພູແກ້ງ	10	2	23749	203	5	1	1

ລ/ດ	ລະຫັດບ້ານ	ແຂວງ	ເມືອງ	ບ້ານ	ທຳລາຍເຄື່ອງທີ່	ເກັບກູ້	ເນື້ອທີ່ເກັບກູ້/ມ ²	ລະເບີດທີ່ທຳລາຍ	ໂຕສະນາ	ອຸປະຕິໄຫວ	ຜູ້ໂຄງລ່າງ
1076	902001	ຊຽງຂວາງ	ຄຳ	ໄຜສີ	11	0	0	98	7	0	0
1077	902002	ຊຽງຂວາງ	ຄຳ	ໂພນໄຊ	24	5	61746	377	15	1	1
1078	902003	ຊຽງຂວາງ	ຄຳ	ນາພຽງ	6	0	0	191	6	0	0
1079	902005	ຊຽງຂວາງ	ຄຳ	ໂພນທັນ	7	3	67202	70	4	0	0
1080	902006	ຊຽງຂວາງ	ຄຳ	ຫີນ	15	8	90150	715	4	0	0
1081	902007	ຊຽງຂວາງ	ຄຳ	ສີນ	13	27	498433	1059	4	3	3
1082	902008	ຊຽງຂວາງ	ຄຳ	ບານ	30	7	139790	1853	10	0	0
1083	902010	ຊຽງຂວາງ	ຄຳ	ຕອງ	11	20	138739	504	2	0	0
1084	902011	ຊຽງຂວາງ	ຄຳ	ຊາງ	29	3	44209	2943	3	0	0
1085	902015	ຊຽງຂວາງ	ຄຳ	ກວ້າຍ	13	11	125092	898	6	0	0
1086	902016	ຊຽງຂວາງ	ຄຳ	ຈອມທອງ	25	42	353779	2963	7	2	2
1087	902017	ຊຽງຂວາງ	ຄຳ	ຕາດຫລວງ	13	2	7367	1180	8	0	0
1088	902018	ຊຽງຂວາງ	ຄຳ	ມຸ້ນ	29	2	23193	1462	7	2	2
1089	902019	ຊຽງຂວາງ	ຄຳ	ໂພນຄຳ	17	3	60272	183	3	0	0
1090	902020	ຊຽງຂວາງ	ຄຳ	ບົວ	25	33	1121295	1456	3	2	3
1091	902021	ຊຽງຂວາງ	ຄຳ	ນາອູງ	13	4	47817	151	7	0	0
1092	902022	ຊຽງຂວາງ	ຄຳ	ໂຮຫນ່ຽງ	14	5	207605	548	9	0	0
1093	902025	ຊຽງຂວາງ	ຄຳ	ລາດນິນ	35	6	53178	1514	10	2	2
1094	902026	ຊຽງຂວາງ	ຄຳ	ຍູ້ມຈອງ	26	4	44617	1326	7	0	0
1095	902028	ຊຽງຂວາງ	ຄຳ	ຮີບ	17	1	1538	268	1	0	0
1096	902029	ຊຽງຂວາງ	ຄຳ	ດອນຄຳ	16	8	211398	1631	5	1	3
1097	902030	ຊຽງຂວາງ	ຄຳ	ນາປາ	4	3	36212	375	3	0	0
1098	902031	ຊຽງຂວາງ	ຄຳ	ນ້ຳຮີ້ມ	15	12	57226	119	3	0	0
1099	902032	ຊຽງຂວາງ	ຄຳ	ຜາທ້າງ	13	1	1466	261	10	3	5
1100	902033	ຊຽງຂວາງ	ຄຳ	ຮວດ	10	1	30330	105	4	0	0

ລ/ດ	ລະຫັດບ້ານ	ແຂວງ	ເມືອງ	ບ້ານ	ທຳລາຍເຄື່ອງທີ່	ເກັບກູ້	ເນື້ອທີ່ເກັບກູ້/ມ ²	ລະເບີດທີ່ທຳລາຍ	ໂຕສະນາ	ອຸປະຕິໄຫວ	ຜູ້ໂຄາະຮ້າຍ
1101	902035	ຊຽງຂວາງ	ຄຳ	ຝາຍ	39	51	580658	3316	7	2	2
1102	902036	ຊຽງຂວາງ	ຄຳ	ແລ້ງ	18	18	362923	568	11	0	0
1103	902038	ຊຽງຂວາງ	ຄຳ	ບວມລອງ	20	49	1211490	1377	3	0	0
1104	902042	ຊຽງຂວາງ	ຄຳ	ນາເມືອງ	25	24	391536	682	10	0	0
1105	902043	ຊຽງຂວາງ	ຄຳ	ນ້ຳຈາກ	2	31	60454	162	1	0	0
1106	902044	ຊຽງຂວາງ	ຄຳ	ຍອດເກືອ	20	14	161164	2882	3	0	0
1107	902045	ຊຽງຂວາງ	ຄຳ	ວຽງຄຳ	19	3	64898	191	5	0	0
1108	902046	ຊຽງຂວາງ	ຄຳ	ພູເມືອງ	6	13	145735	497	5	0	0
1109	902048	ຊຽງຂວາງ	ຄຳ	ຊ່ຽງກຽງ	15	9	101455	976	2	0	0
1110	902049	ຊຽງຂວາງ	ຄຳ	ນາທອງ	19	8	119815	1209	5	2	2
1111	902050	ຊຽງຂວາງ	ຄຳ	ຊາມ	12	2	27358	414	3	0	0
1112	902052	ຊຽງຂວາງ	ຄຳ	ນາຕູມ	7	0	0	116	4	0	0
1113	902055	ຊຽງຂວາງ	ຄຳ	ໄຕ້ວຽງ	5	4	60478	286	3	0	0
1114	902056	ຊຽງຂວາງ	ຄຳ	ທ່າ	7	7	112402	422	3	0	0
1115	902057	ຊຽງຂວາງ	ຄຳ	ສັນພັນ	3	9	205168	226	3	0	0
1116	902060	ຊຽງຂວາງ	ຄຳ	ນາໄຊ	4	8	270017	125	8	0	0
1117	902061	ຊຽງຂວາງ	ຄຳ	ນາພັນ	4	1	5809	83	6	1	1
1118	902062	ຊຽງຂວາງ	ຄຳ	ສີບອ້	3	0	2888	28	3	2	2
1119	902063	ຊຽງຂວາງ	ຄຳ	ນາມວນ	2	0	0	12	0	0	0
1120	902064	ຊຽງຂວາງ	ຄຳ	ສຳພັນໄຊ	4	3	19443	238	4	1	1
1121	902066	ຊຽງຂວາງ	ຄຳ	ວັງຊິງ	4	1	800	52	3	0	0
1122	902067	ຊຽງຂວາງ	ຄຳ	ສຸມແຫນນ	2	0	0	25	2	0	0
1123	902068	ຊຽງຂວາງ	ຄຳ	ສອງ	4	3	25718	108	3	0	0
1124	902070	ຊຽງຂວາງ	ຄຳ	ວຽງ	2	0	0	19	3	0	0
1125	902071	ຊຽງຂວາງ	ຄຳ	ແກ່ວເລິກ	7	35	88619	114	6	0	0

ລ/ດ	ລະຫັດບ້ານ	ແຂວງ	ເມືອງ	ບ້ານ	ທຳລາຍເຄື່ອງທີ່	ເກັບກູ້	ເນື້ອທີ່ເກັບກູ້/ມ ²	ລະເບີດທີ່ທຳລາຍ	ໂຕສະນາ	ອຸປະຕິໄຫດ	ຜູ້ໂຄາະຮ້າຍ
1126	902072	ຊຽງຂວາງ	ຄຳ	ຫວ້ຍຫອນ	0	0	0	0	1	0	0
1127	902073	ຊຽງຂວາງ	ຄຳ	ສັນແຜນ	0	1	60000	3	1	0	0
1128	902074	ຊຽງຂວາງ	ຄຳ	ສັນໂພ	2	1	10044	20	1	0	0
1129	902076	ຊຽງຂວາງ	ຄຳ	ສັນຄຳ	2	0	0	19	3	0	0
1130	902077	ຊຽງຂວາງ	ຄຳ	ຫາດຄຳ	2	0	0	24	2	0	0
1131	902078	ຊຽງຂວາງ	ຄຳ	ຍອດລ້ຽງ	8	16	52607	86	7	1	1
1132	902079	ຊຽງຂວາງ	ຄຳ	ສວນມອນ	8	18	44747	207	9	1	1
1133	902080	ຊຽງຂວາງ	ຄຳ	ພຽງດ້າງ	9	21	54999	73	5	0	0
1134	902081	ຊຽງຂວາງ	ຄຳ	ສີບທ້າງ	2	1	400	6	2	0	0
1135	902083	ຊຽງຂວາງ	ຄຳ	ສີບນາ	2	0	0	13	4	1	1
1136	902086	ຊຽງຂວາງ	ຄຳ	ສັນແກ້ວ	0	0	0	0	2	0	0
1137	902087	ຊຽງຂວາງ	ຄຳ	ແກ້ວເຮືອ	0	0	0	0	2	0	0
1138	902088	ຊຽງຂວາງ	ຄຳ	ກາງຄຳ	7	10	89044	152	2	0	0
1139	902089	ຊຽງຂວາງ	ຄຳ	ພຽງໂຄ້ງ	9	25	94682	156	5	0	0
1140	902090	ຊຽງຂວາງ	ຄຳ	ແທ່ນຈອງ	4	3	4726	403	4	1	3
1141	902091	ຊຽງຂວາງ	ຄຳ	ຜາຫານ	3	0	0	100	6	1	1
1142	902092	ຊຽງຂວາງ	ຄຳ	ໂພນຂາມ	5	2	42872	77	7	0	0
1143	902093	ຊຽງຂວາງ	ຄຳ	ໂພນໂຮມ	4	2	22272	45	3	1	1
1144	902094	ຊຽງຂວາງ	ຄຳ	ນຳທຸ່ມ	3	1	9042	29	4	0	0
1145	902095	ຊຽງຂວາງ	ຄຳ	ຜາກອກ	2	0	0	10	4	0	0
1146	902096	ຊຽງຂວາງ	ຄຳ	ສັນຈໍ່ໃຕ້	1	0	0	2	2	0	0
1147	902098	ຊຽງຂວາງ	ຄຳ	ຍອດປຽດ	6	8	71761	549	3	0	0
1148	902101	ຊຽງຂວາງ	ຄຳ	ຊຶມ	4	2	34121	71	5	0	0
1149	902102	ຊຽງຂວາງ	ຄຳ	ນາເໝືອຍ	4	5	28090	105	3	0	0
1150	902103	ຊຽງຂວາງ	ຄຳ	ກິ່ງວິວ	14	12	97413	193	8	0	0

ລ/ດ	ລະຫັດບ້ານ	ແຂວງ	ເມືອງ	ບ້ານ	ທຳລາຍເຄື່ອງທີ່	ເກັບກູ້	ເນື້ອທີ່ເກັບກູ້/ມ ²	ລະເບີດທີ່ທຳລາຍ	ໂຕສະນາ	ອຸປະຕິໄຫດ	ຜູ້ໂຄາະຮ້າຍ
1151	902105	ຊຽງຂວາງ	ຄຳ	ຖາງ	16	10	229978	864	2	1	1
1152	902106	ຊຽງຂວາງ	ຄຳ	ນາໃຜ່	15	0	0	249	4	0	0
1153	902107	ຊຽງຂວາງ	ຄຳ	ນາຍອງ	29	14	278879	955	4	0	0
1154	902108	ຊຽງຂວາງ	ຄຳ	ພຽງດີ	14	18	544523	1087	2	0	0
1155	902109	ຊຽງຂວາງ	ຄຳ	ພຽງຈັນ	14	1	9673	649	3	2	5
1156	902111	ຊຽງຂວາງ	ຄຳ	ດອກຄຳ	97	1	739191	2318	4	0	0
1157	902115	ຊຽງຂວາງ	ຄຳ	ບວມພຽງ	1	0	23870	22	4	0	0
1158	902116	ຊຽງຂວາງ	ຄຳ	ພູຫີນ	0	0	0	0	1	0	0
1159	902117	ຊຽງຂວາງ	ຄຳ	ແທ່ນໂທ້	7	40	123151	261	3	0	0
1160	902118	ຊຽງຂວາງ	ຄຳ	ນາງຫລວງ	0	0	0	0	1	0	0
1161	902119	ຊຽງຂວາງ	ຄຳ	ຫ້ວຍພັດ	4	0	0	23	4	0	0
1162	902120	ຊຽງຂວາງ	ຄຳ	ຫມອງໂອນ	4	19	36701	189	4	1	2
1163	902121	ຊຽງຂວາງ	ຄຳ	ຄົງແຄ້	10	0	0	79	2	1	1
1164	902123	ຊຽງຂວາງ	ຄຳ	ແງ້ວ	12	2	152247	451	9	0	0
1165	902125	ຊຽງຂວາງ	ຄຳ	ໂພນແຈ້ງ	1	1	18840	9	2	1	1
1166	902126	ຊຽງຂວາງ	ຄຳ	ກໍ່ຄາຍ	9	3	66103	340	2	0	0
1167	902128	ຊຽງຂວາງ	ຄຳ	ຊາຍ-ນາດູ່	28	127	1254848	3352	6	0	0
1168	902129	ຊຽງຂວາງ	ຄຳ	ໂພໄຊ	0	0	0	0	0	0	0
1169	902130	ຊຽງຂວາງ	ຄຳ	ມ່ວງໄຊ	18	7	99504	726	4	0	0
1170	902131	ຊຽງຂວາງ	ຄຳ	ດໍ່	13	25	610733	771	2	0	0
1171	902132	ຊຽງຂວາງ	ຄຳ	ຈອມສີ	7	1	50000	43	8	0	0
1172	903002	ຊຽງຂວາງ	ໜອງແຮດ	ພຽງຫົງ	0	3	6328	2	0	0	0
1173	903003	ຊຽງຂວາງ	ໜອງແຮດ	ແກ້ວເຈ້ຍ	0	1	3454	0	1	0	0
1174	903004	ຊຽງຂວາງ	ໜອງແຮດ	ພຽງຊິນ	0	0	0	0	1	0	0
1175	903007	ຊຽງຂວາງ	ໜອງແຮດ	ສິນຍົມ	0	2	2128	0	1	1	1

ລ/ດ	ລະຫັດບ້ານ	ແຂວງ	ເມືອງ	ບ້ານ	ທຳລາຍເຄື່ອງທີ່	ເກັບກູ້	ເນື້ອທີ່ເກັບກູ້/ມ ²	ລະເບີດທີ່ທຳລາຍ	ໂຕສະນາ	ອຸປະຕິໂຫດ	ຜູ້ໂຄາະຮ້າຍ
1176	903010	ຊຽງຂວາງ	ໜອງແຮດ	ປ່າຈ້າ	0	0	0	0	1	0	0
1177	903022	ຊຽງຂວາງ	ໜອງແຮດ	ຜາຫລວງ	0	0	0	0	2	0	0
1178	903025	ຊຽງຂວາງ	ໜອງແຮດ	ສີນໂດນຂໍ	1	0	0	55	1	0	0
1179	903026	ຊຽງຂວາງ	ໜອງແຮດ	ຜາລິນ	0	1	25000	0	1	0	0
1180	903027	ຊຽງຂວາງ	ໜອງແຮດ	ຫນອງອໍ່	8	11	177956	205	4	0	0
1181	903028	ຊຽງຂວາງ	ໜອງແຮດ	ຖ້ຳຄູ	1	1	4246	2	4	0	0
1182	903029	ຊຽງຂວາງ	ໜອງແຮດ	ແກ່ວປະຕູ	3	1	128	29	7	0	0
1183	903030	ຊຽງຂວາງ	ໜອງແຮດ	ຫນອງສາມແຈ	1	0	0	7	2	0	0
1184	903031	ຊຽງຂວາງ	ໜອງແຮດ	ຖ້ຳທຸ້ມ	0	0	0	0	2	0	0
1185	903032	ຊຽງຂວາງ	ໜອງແຮດ	ປ່າຫົກ	0	0	0	0	2	0	0
1186	903033	ຊຽງຂວາງ	ໜອງແຮດ	ຖ້ຳເສືອ	2	1	1340	6	2	0	0
1187	903034	ຊຽງຂວາງ	ໜອງແຮດ	ປຸ້ງແຊງ	0	3	4192	1	2	0	0
1188	903035	ຊຽງຂວາງ	ໜອງແຮດ	ຈຳຫມີນ	1	3	2487	30	4	0	0
1189	903036	ຊຽງຂວາງ	ໜອງແຮດ	ໂພນໄຊ	0	3	1815	0	2	0	0
1190	903037	ຊຽງຂວາງ	ໜອງແຮດ	ຊຳຢວກ	0	2	2452	3	4	0	0
1191	903038	ຊຽງຂວາງ	ໜອງແຮດ	ຫວ້ຍຄ້າງ	1	4	56048	12	1	0	0
1192	903039	ຊຽງຂວາງ	ໜອງແຮດ	ຫນອງຂຽວ	57	26	214444	869	4	0	0
1193	903040	ຊຽງຂວາງ	ໜອງແຮດ	ຫວ້ຍເທົາ	0	0	0	0	1	0	0
1194	903041	ຊຽງຂວາງ	ໜອງແຮດ	ສີນຍົມ	0	0	0	0	2	0	0
1195	903042	ຊຽງຂວາງ	ໜອງແຮດ	ນ້ຳປີ	0	0	0	0	1	0	0
1196	903046	ຊຽງຂວາງ	ໜອງແຮດ	ປ່າລັນ	0	2	14221	0	1	1	1
1197	903047	ຊຽງຂວາງ	ໜອງແຮດ	ກະບໍ່	0	1	28688	3	3	0	0
1198	903048	ຊຽງຂວາງ	ໜອງແຮດ	ຍອດຄາ	24	1	120	59	4	0	0
1199	903050	ຊຽງຂວາງ	ໜອງແຮດ	ຜາຫວາຍ	2	8	188422	116	5	0	0
1200	903051	ຊຽງຂວາງ	ໜອງແຮດ	ຫ້ວຍຊວງ	106	10	36550	370	37	1	2

ລ/ດ	ລະຫັດບ້ານ	ແຂວງ	ເມືອງ	ບ້ານ	ທຳລາຍເຄື່ອງທີ່	ເກັບກູ້	ເນື້ອທີ່ເກັບກູ້/ມ ²	ລະເບີດທີ່ທຳລາຍ	ໂຕສະນາ	ອຸປະຕິໂຫດ	ຜູ້ໂຄາະຮ້າຍ
1201	903052	ຊຽງຂວາງ	ໜອງແຮດ	ຄອກຫມູ	0	2	7607	0	3	0	0
1202	903053	ຊຽງຂວາງ	ໜອງແຮດ	ນ້ຳກິນງົວ	217	48	59426	1436	30	0	0
1203	903054	ຊຽງຂວາງ	ໜອງແຮດ	ນ້ຳເຫນັ້ນ	358	86	215054	1603	33	3	10
1204	903056	ຊຽງຂວາງ	ໜອງແຮດ	ຜາງ້ອນ	0	1	440	0	1	0	0
1205	903057	ຊຽງຂວາງ	ໜອງແຮດ	ຜາແອ່ນ	1	3	16084	29	5	1	1
1206	903058	ຊຽງຂວາງ	ໜອງແຮດ	ບວມດາວ	0	0	0	0	2	0	0
1207	903059	ຊຽງຂວາງ	ໜອງແຮດ	ພູໜອງ	0	0	0	0	0	0	0
1208	903060	ຊຽງຂວາງ	ໜອງແຮດ	ຜາອີ່	0	1	2500	0	1	1	2
1209	903061	ຊຽງຂວາງ	ໜອງແຮດ	ຍອດຮວຍ	55	7	64708	890	1	0	0
1210	903063	ຊຽງຂວາງ	ໜອງແຮດ	ນ້ຳຮວຍ	0	0	0	0	3	0	0
1211	903064	ຊຽງຂວາງ	ໜອງແຮດ	ພຽງມອນ	0	0	0	0	2	0	0
1212	903067	ຊຽງຂວາງ	ໜອງແຮດ	ຫ້ວຍຄ້ອງ	0	2	3992	0	1	0	0
1213	903068	ຊຽງຂວາງ	ໜອງແຮດ	ຖ້ຳໄຊ	116	15	141232	1925	4	0	0
1214	903069	ຊຽງຂວາງ	ໜອງແຮດ	ຫນອງແຮດເຫນືອ	47	19	144642	421	3	1	1
1215	903070	ຊຽງຂວາງ	ໜອງແຮດ	ຫນອງຂຽວ	6	0	0	51	0	0	0
1216	903071	ຊຽງຂວາງ	ໜອງແຮດ	ນ້ຳກວາງ	74	28	215259	939	3	0	0
1217	903072	ຊຽງຂວາງ	ໜອງແຮດ	ຫນອງຊ້າງ	8	35	470470	398	4	0	0
1218	903073	ຊຽງຂວາງ	ໜອງແຮດ	ປ່າຂົມ	40	24	206438	769	45	1	1
1219	903074	ຊຽງຂວາງ	ໜອງແຮດ	ຫນອງແຫລ້	62	34	590433	1482	7	1	1
1220	903075	ຊຽງຂວາງ	ໜອງແຮດ	ຄົງພະນຽນ	118	72	983655	2481	87	0	0
1221	903077	ຊຽງຂວາງ	ໜອງແຮດ	ພັກຫລັກ	10	33	650868	562	2	0	0
1222	903078	ຊຽງຂວາງ	ໜອງແຮດ	ແກ່ວບອນ	0	0	0	0	1	0	0
1223	903079	ຊຽງຂວາງ	ໜອງແຮດ	ຫ້ວຍລົມ	2	2	16207	22	12	0	0
1224	903080	ຊຽງຂວາງ	ໜອງແຮດ	ຫາດບໍ່	0	1	5863	0	1	0	0
1225	903082	ຊຽງຂວາງ	ໜອງແຮດ	ຫວ້ຍນາ	0	0	0	0	1	0	0

ລ/ດ	ລະຫັດບ້ານ	ແຂວງ	ເມືອງ	ບ້ານ	ທຳລາຍເຄື່ອງທີ່	ເກັບກູ້	ເນື້ອທີ່ເກັບກູ້/ມ ²	ລະເບີດທີ່ທຳລາຍ	ໂຕສະນາ	ອຸປະຕິໂຫດ	ຜູ້ໂຄາະຮ້າຍ
1226	903083	ຊຽງຂວາງ	ໜອງແຮດ	ໄພກແຄະໃຕ້	73	50	291476	2265	24	0	0
1227	903084	ຊຽງຂວາງ	ໜອງແຮດ	ໄພກແຄະເຫນືອ	19	45	82961	1592	52	0	0
1228	903085	ຊຽງຂວາງ	ໜອງແຮດ	ຫນອງກົບ	46	13	127180	1345	6	1	1
1229	903086	ຊຽງຂວາງ	ໜອງແຮດ	ຜາເມົາ	2	18	135061	51	6	0	0
1230	903087	ຊຽງຂວາງ	ໜອງແຮດ	ຍອດຄໍ່າ	3	0	0	23	4	0	0
1231	903089	ຊຽງຂວາງ	ໜອງແຮດ	ກໍ່ຫາດ	0	2	2154	0	2	0	0
1232	903090	ຊຽງຂວາງ	ໜອງແຮດ	ແກ່ວກ່ອງ	1	0	0	1	1	0	0
1233	903091	ຊຽງຂວາງ	ໜອງແຮດ	ຖໍ້າຫີບ	0	0	0	0	1	0	0
1234	903092	ຊຽງຂວາງ	ໜອງແຮດ	ພູຫົວຊ້າງ	1	2	6257	13	6	0	0
1235	903093	ຊຽງຂວາງ	ໜອງແຮດ	ຜາປ່ອງ	0	0	0	0	3	0	0
1236	903094	ຊຽງຂວາງ	ໜອງແຮດ	ຜາເຜີ	0	0	0	0	5	0	0
1237	903095	ຊຽງຂວາງ	ໜອງແຮດ	ວັງຄໍ່າ	0	1	2243	0	2	0	0
1238	903096	ຊຽງຂວາງ	ໜອງແຮດ	ກໍ່ທອງ	4	46	20086	102	1	0	0
1239	903097	ຊຽງຂວາງ	ໜອງແຮດ	ກໍ່ມອນ	1	0	0	1	3	0	0
1240	903098	ຊຽງຂວາງ	ໜອງແຮດ	ຫນອງແຮດໃຕ້	59	27	53393	258	28	0	0
1241	903099	ຊຽງຂວາງ	ໜອງແຮດ	ຫ້ວຍຂໍ້ລິງ	25	40	167620	180	28	1	1
1242	903101	ຊຽງຂວາງ	ໜອງແຮດ	ປ່າກາ	98	56	24718	689	43	0	0
1243	903103	ຊຽງຂວາງ	ໜອງແຮດ	ດິນດໍ່າ	68	70	74998	201	40	0	0
1244	903104	ຊຽງຂວາງ	ໜອງແຮດ	ຖໍ້າປ່ອງ	4	4	3541	322	2	0	0
1245	903105	ຊຽງຂວາງ	ໜອງແຮດ	ຫ້ວຍຄໍ່າງ	0	0	0	0	2	0	0
1246	903108	ຊຽງຂວາງ	ໜອງແຮດ	ບວກເສີ	0	2	1341	0	2	0	0
1247	903110	ຊຽງຂວາງ	ໜອງແຮດ	ສັນຍົມ	0	0	0	0	1	0	0
1248	903111	ຊຽງຂວາງ	ໜອງແຮດ	ສຸມໃຜ່	0	0	0	0	1	1	2
1249	903112	ຊຽງຂວາງ	ໜອງແຮດ	ຜາແວ່ນ	3	2	32450	12	3	0	0
1250	903113	ຊຽງຂວາງ	ໜອງແຮດ	ນາເມືອງ	0	1	3882	8	4	0	0

ລ/ດ	ລະຫັດບ້ານ	ແຂວງ	ເມືອງ	ບ້ານ	ທຳລາຍເຄື່ອງທີ່	ເກັບກູ້	ເນື້ອທີ່ເກັບກູ້/ມ ²	ລະເບີດທີ່ທຳລາຍ	ໂຕສະນາ	ອຸປະຕິໄຫດ	ຜູ້ໂຄາະຮ້າຍ
1251	903114	ຊຽງຂວາງ	ໜອງແຮດ	ແກ້ງແລດ	1	1	2077	6	2	1	1
1252	903115	ຊຽງຂວາງ	ໜອງແຮດ	ຫວ້ຍເດື້ອ	0	22	10472	11	2	0	0
1253	903116	ຊຽງຂວາງ	ໜອງແຮດ	ລອງກວ້າງ	0	0	0	0	2	0	0
1254	903117	ຊຽງຂວາງ	ໜອງແຮດ	ຫວ້ຍແລນ	0	0	0	0	0	0	0
1255	903118	ຊຽງຂວາງ	ໜອງແຮດ	ສອງຮອງ	0	2	33703	5	1	0	0
1256	903119	ຊຽງຂວາງ	ໜອງແຮດ	ສາມແຈ	0	1	941	0	0	0	0
1257	904001	ຊຽງຂວາງ	ຄູນ	ສີພິມ	48	4	16628	322	34	1	1
1258	904002	ຊຽງຂວາງ	ຄູນ	ເພຍວັດ	55	23	257747	984	9	3	3
1259	904003	ຊຽງຂວາງ	ຄູນ	ນາໄຊ	110	20	502442	1098	31	0	0
1260	904005	ຊຽງຂວາງ	ຄູນ	ນາສີ	5	0	0	12	9	1	1
1261	904006	ຊຽງຂວາງ	ຄູນ	ໂພນແຍງ	10	7	80919	121	14	0	0
1262	904007	ຊຽງຂວາງ	ຄູນ	ນາຮໍ່	3	0	0	3	1	0	0
1263	904009	ຊຽງຂວາງ	ຄູນ	ຊ້າງ	145	18	386032	731	8	0	0
1264	904012	ຊຽງຂວາງ	ຄູນ	ໄພສີ	21	11	121940	44	46	0	0
1265	904014	ຊຽງຂວາງ	ຄູນ	ທຸ້ມ	47	0	0	123	5	1	2
1266	904015	ຊຽງຂວາງ	ຄູນ	ໄຜ່	9	13	21560	16	5	0	0
1267	904017	ຊຽງຂວາງ	ຄູນ	ສັນຄົງ	10	0	0	27	4	0	0
1268	904018	ຊຽງຂວາງ	ຄູນ	ຊ້າຍຸງ	16	2	8100	61	7	0	0
1269	904019	ຊຽງຂວາງ	ຄູນ	ພູມຸ້ງເມືອງ	1	0	0	11	3	0	0
1270	904020	ຊຽງຂວາງ	ຄູນ	ນາທອງ	20	3	11339	123	11	0	0
1271	904021	ຊຽງຂວາງ	ຄູນ	ນາລາມ	4	0	2740	8	3	1	2
1272	904022	ຊຽງຂວາງ	ຄູນ	ຄົງໂຮງ	0	8	7589	21	0	0	0
1273	904023	ຊຽງຂວາງ	ຄູນ	ທ່າລິນ	2	0	0	3	3	0	0
1274	904024	ຊຽງຂວາງ	ຄູນ	ຫ້ວຍຫົກ	0	1	13400	4	1	0	0
1275	904025	ຊຽງຂວາງ	ຄູນ	ຊິນນ້ອຍ	4	1	3337	36	4	1	1

ລ/ດ	ລະຫັດບ້ານ	ແຂວງ	ເມືອງ	ບ້ານ	ທຳລາຍເຄື່ອງທີ່	ເກັບກູ້	ເນື້ອທີ່ເກັບກູ້/ມ ²	ລະເບີດທີ່ທຳລາຍ	ໂຕສະນາ	ອຸປະຕິໂຫດ	ຜູ້ໂຄາະຮ້າຍ
1276	904026	ຊຽງຂວາງ	ຄູນ	ແທ່ນທອງ	1	1	3281	8	10	1	1
1277	904027	ຊຽງຂວາງ	ຄູນ	ຄາບ	3	0	0	36	4	0	0
1278	904028	ຊຽງຂວາງ	ຄູນ	ແທ່ນພູນ	7	0	0	190	5	0	0
1279	904029	ຊຽງຂວາງ	ຄູນ	ແກ່ວເລິກ	0	1	15055	0	1	0	0
1280	904031	ຊຽງຂວາງ	ຄູນ	ຜາຂາວ	0	1	7540	1	0	0	0
1281	904032	ຊຽງຂວາງ	ຄູນ	ຫ້ວຍລູນ	0	2	16245	2	1	0	0
1282	904033	ຊຽງຂວາງ	ຄູນ	ຜາເຫລືອມ	0	0	0	0	1	0	0
1283	904034	ຊຽງຂວາງ	ຄູນ	ປ່າຄານ້ອຍ	0	0	0	0	3	0	0
1284	904035	ຊຽງຂວາງ	ຄູນ	ນາເມືອງ	17	6	217035	157	46	0	0
1285	904036	ຊຽງຂວາງ	ຄູນ	ສີວຽງຄຳ	4	8	8129	28	22	0	0
1286	904037	ຊຽງຂວາງ	ຄູນ	ສີບຸນເຮືອງ	10	0	0	12	16	0	0
1287	904038	ຊຽງຂວາງ	ຄູນ	ອີມ	4	0	14273	12	11	0	0
1288	904039	ຊຽງຂວາງ	ຄູນ	ພູກາຝ	0	0	0	0	1	0	0
1289	904040	ຊຽງຂວາງ	ຄູນ	ແກ່ວກວ້າງ	4	1	571	7	1	0	0
1290	904042	ຊຽງຂວາງ	ຄູນ	ຫນອງ	0	0	0	0	1	0	0
1291	904044	ຊຽງຂວາງ	ຄູນ	ຕີ້ນເຫນືອ	1	0	0	213	2	0	0
1292	904045	ຊຽງຂວາງ	ຄູນ	ຕີ້ນໃຕ້	2	4	9091	83	4	0	0
1293	904046	ຊຽງຂວາງ	ຄູນ	ປຽງ	2	1	664	7	2	0	0
1294	904047	ຊຽງຂວາງ	ຄູນ	ພັກຮຶງ	6	2	8220	484	13	0	0
1295	904048	ຊຽງຂວາງ	ຄູນ	ປຸງ	0	1	1558	8	1	0	0
1296	904049	ຊຽງຂວາງ	ຄູນ	ຖ້ຳ	61	32	214323	349	35	0	0
1297	904051	ຊຽງຂວາງ	ຄູນ	ດົງດ່ານ	236	29	466998	2530	57	4	7
1298	904052	ຊຽງຂວາງ	ຄູນ	ຍຸນ	84	30	232208	1071	55	1	1
1299	904053	ຊຽງຂວາງ	ຄູນ	ຫນອງຜີ	28	5	48326	101	14	0	0
1300	904054	ຊຽງຂວາງ	ຄູນ	ກົວ	39	21	340194	1305	4	0	0

ລ/ດ	ລະຫັດບ້ານ	ແຂວງ	ເມືອງ	ບ້ານ	ທຳລາຍເຄື່ອງທີ່	ເກັບກູ້	ເນື້ອທີ່ເກັບກູ້/ມ ²	ລະເບີດທີ່ທຳລາຍ	ໂຕສະນາ	ອຸປະຕິເຫດ	ຜູ້ໂຄາະຮ້າຍ
1301	904055	ຊຽງຂວາງ	ຄູນ	ຫນອງນ້ຳ	58	0	0	179	48	0	0
1302	904057	ຊຽງຂວາງ	ຄູນ	ບົວເຫນືອ	42	15	242569	135	3	0	0
1303	904059	ຊຽງຂວາງ	ຄູນ	ບົວໃຕ້	138	16	293763	541	5	0	0
1304	904060	ຊຽງຂວາງ	ຄູນ	ເຄັກ	0	1	1638	8	3	0	0
1305	904061	ຊຽງຂວາງ	ຄູນ	ນາສິມ	5	0	4313	20	19	0	0
1306	904062	ຊຽງຂວາງ	ຄູນ	ນາບຶງ	4	0	0	18	4	0	0
1307	904064	ຊຽງຂວາງ	ຄູນ	ດອກໄມ້	2	0	0	31	3	0	0
1308	904065	ຊຽງຂວາງ	ຄູນ	ຫນອງຫລວງ	7	2	15390	62	3	0	0
1309	904067	ຊຽງຂວາງ	ຄູນ	ນາຕໍ່	8	17	12592	43	11	0	0
1310	904070	ຊຽງຂວາງ	ຄູນ	ນ້ຳພານ	1	1	1612	2	10	0	0
1311	904072	ຊຽງຂວາງ	ຄູນ	ເປີນ	0	0	0	0	3	0	0
1312	904073	ຊຽງຂວາງ	ຄູນ	ນາຮອນ	0	0	0	0	7	0	0
1313	904074	ຊຽງຂວາງ	ຄູນ	ເມືອງ	1	0	0	13	3	0	0
1314	904075	ຊຽງຂວາງ	ຄູນ	ພູວຽງ	1	1	7396	21	3	0	0
1315	904076	ຊຽງຂວາງ	ຄູນ	ສີຊຽງໃຫມ່	0	0	3379	0	13	0	0
1316	904080	ຊຽງຂວາງ	ຄູນ	ນາດີ	0	0	0	0	1	0	0
1317	904082	ຊຽງຂວາງ	ຄູນ	ຢຽ້ມ	0	0	0	0	4	0	0
1318	904083	ຊຽງຂວາງ	ຄູນ	ຫີນໂງ່ນ	5	1	8286	82	5	0	0
1319	904085	ຊຽງຂວາງ	ຄູນ	ຢຽນ	2	0	0	17	3	0	0
1320	904086	ຊຽງຂວາງ	ຄູນ	ຊຳກວ້າງ	0	1	5769	3	1	0	0
1321	904087	ຊຽງຂວາງ	ຄູນ	ຖ້ຳຫົວເຫລົ້າ	0	0	0	0	1	0	0
1322	904090	ຊຽງຂວາງ	ຄູນ	ຝັກຊີວະ	4	0	0	9	3	0	0
1323	904092	ຊຽງຂວາງ	ຄູນ	ນາລັນ	1	0	2740	6	4	0	0
1324	904995	ຊຽງຂວາງ	ຄູນ	ຜາເຜີ້ງ	0	0	0	0	1	0	0
1325	904996	ຊຽງຂວາງ	ຄູນ	ນາອຸ	26	5	104267	716	4	0	0

ລ/ດ	ລະຫັດບ້ານ	ແຂວງ	ເມືອງ	ບ້ານ	ທຳລາຍເຄື່ອງທີ່	ເກັບກູ້	ເນື້ອທີ່ເກັບກູ້/ມ ²	ລະເບີດທີ່ທຳລາຍ	ໂຕສະນາ	ອຸປະຕິໂຫດ	ຜູ້ໂຄາະຮ້າຍ
1326	904997	ຊຽງຂວາງ	ຄູນ	ນາໂພ	5	0	2143	8	1	0	0
1327	904998	ຊຽງຂວາງ	ຄູນ	ຫອຍ	40	16	295146	1522	5	0	0
1328	904999	ຊຽງຂວາງ	ຄູນ	ນາພະສາດ	1	0	0	5	2	0	0
1329	905002	ຊຽງຂວາງ	ໜອງໃໝ່	ປຸງມາຍ	0	2	1317	0	0	0	0
1330	905003	ຊຽງຂວາງ	ໜອງໃໝ່	ຖ້ຳທອງ	0	0	1757	14	0	0	0
1331	905004	ຊຽງຂວາງ	ໜອງໃໝ່	ຊຳທອງ-ຖ້ຳຕາດ	0	0	0	0	0	0	0
1332	905006	ຊຽງຂວາງ	ໜອງໃໝ່	ສາມແຈ	1	2	5388	8	0	0	0
1333	905007	ຊຽງຂວາງ	ໜອງໃໝ່	ປ່າຄາ	1	0	2228	8	0	0	0
1334	905009	ຊຽງຂວາງ	ໜອງໃໝ່	ຫໍ່-ນ້ຳກ່ຽວ	0	3	73240	25	1	0	0
1335	905011	ຊຽງຂວາງ	ໜອງໃໝ່	ປ່າເບັງ-ນ້ຳຈາວໃຕ້	0	2	2193	5	0	0	0
1336	905012	ຊຽງຂວາງ	ໜອງໃໝ່	ຜູ້ລິນຜູ້ມອນ	0	1	2668	0	0	0	0
1337	905017	ຊຽງຂວາງ	ໜອງໃໝ່	ທົ່ງເບີ	1	2	3465	25	4	0	0
1338	905018	ຊຽງຂວາງ	ໜອງໃໝ່	ນາເມືອງໃຫມ່	0	0	0	0	2	0	0
1339	905022	ຊຽງຂວາງ	ໜອງໃໝ່	ນ້ຳເຢັນ-ນ້ຳໂຮງ	1	2	26489	35	2	0	0
1340	905023	ຊຽງຂວາງ	ໜອງໃໝ່	ຖ້ຳສ່ອຍ	0	1	3558	5	0	0	0
1341	905025	ຊຽງຂວາງ	ໜອງໃໝ່	ຄັງວຽງນາເທີ	0	1	1410	6	6	0	0
1342	905026	ຊຽງຂວາງ	ໜອງໃໝ່	ນາຄ່ອນໃຕ້+ເໜືອ	0	8	46774	52	6	0	0
1343	905027	ຊຽງຂວາງ	ໜອງໃໝ່	ນາມອນ	0	0	0	0	0	0	0
1344	905028	ຊຽງຂວາງ	ໜອງໃໝ່	ຊຽງເມັ້ນນາແຄ	0	0	6790	46	1	1	1
1345	905029	ຊຽງຂວາງ	ໜອງໃໝ່	ຢ່ວກມູນ	1	3	23146	11	1	1	3
1346	905031	ຊຽງຂວາງ	ໜອງໃໝ່	ນ້ຳງາດ	0	0	0	0	2	0	0
1347	905033	ຊຽງຂວາງ	ໜອງໃໝ່	ນ້ຳຢ້ຽມນ້ຳຊອງ	2	1	6964	15	0	0	0
1348	905034	ຊຽງຂວາງ	ໜອງໃໝ່	ນ້ຳຕື້ນນ້ຳໂມງ	0	1	2660	12	0	0	0
1349	905036	ຊຽງຂວາງ	ໜອງໃໝ່	ນ້ຳເກັງ	1	1	2660	29	0	0	0
1350	905038	ຊຽງຂວາງ	ໜອງໃໝ່	ນ້ຳລຽງນ້ຳຈັດ	0	1	565	12	2	0	0

ລ/ດ	ລະຫັດບ້ານ	ແຂວງ	ເມືອງ	ບ້ານ	ທຳລາຍເຄື່ອງທີ່	ເກັບກູ້	ເນື້ອທີ່ເກັບກູ້/ມ ²	ລະເບີດທີ່ທຳລາຍ	ໂຕສະນາ	ອຸປະຕິໄຫວ	ຜູ້ໂຄາະຮ້າຍ
1351	905998	ຊຽງຂວາງ	ໜອງໃໝ່	ນາແຄ	0	0	2080	6	1	0	0
1352	905999	ຊຽງຂວາງ	ໜອງໃໝ່	ນ້ຳກຽວ	1	0	1305	14	2	0	0
1353	906001	ຊຽງຂວາງ	ພູກູດ	ລ້ອງຄາວ	2	18	274875	164	2	0	0
1354	906002	ຊຽງຂວາງ	ພູກູດ	ລ້ອງຄານ	2	0	0	13	5	0	0
1355	906003	ຊຽງຂວາງ	ພູກູດ	ມ່ວງຄຳ	1	0	0	87	1	0	0
1356	906004	ຊຽງຂວາງ	ພູກູດ	ຍອດແພ	45	41	932347	5043	7	5	6
1357	906005	ຊຽງຂວາງ	ພູກູດ	ແລທອງ	10	14	411037	1099	7	0	0
1358	906006	ຊຽງຂວາງ	ພູກູດ	ຢາຍ	23	33	484923	2183	11	1	1
1359	906007	ຊຽງຂວາງ	ພູກູດ	ໂຈຍ	10	15	112059	171	5	0	0
1360	906008	ຊຽງຂວາງ	ພູກູດ	ມີໄຊ	20	14	219071	777	6	1	1
1361	906009	ຊຽງຂວາງ	ພູກູດ	ປິງ	11	2	87385	239	4	0	0
1362	906010	ຊຽງຂວາງ	ພູກູດ	ວັງໂຕ່ງ	5	0	0	228	3	0	0
1363	906011	ຊຽງຂວາງ	ພູກູດ	ລ້ອງຮາງ	1	0	0	5	3	0	0
1364	906012	ຊຽງຂວາງ	ພູກູດ	ມຽນ	1	1	1511	8	1	1	1
1365	906013	ຊຽງຂວາງ	ພູກູດ	ປຸ່ງໝັນ	25	28	4693043	3509	5	0	0
1366	906014	ຊຽງຂວາງ	ພູກູດ	ຮະງວມ	34	9	268437	2137	9	1	2
1367	906015	ຊຽງຂວາງ	ພູກູດ	ນາຊາຍທອງ	58	64	2642893	7100	18	1	1
1368	906016	ຊຽງຂວາງ	ພູກູດ	ພູວຽງ	14	18	357039	856	7	1	1
1369	906017	ຊຽງຂວາງ	ພູກູດ	ຊາຍ	16	5	437705	759	3	0	0
1370	906018	ຊຽງຂວາງ	ພູກູດ	ອ່າງ	18	4	69215	843	5	0	0
1371	906019	ຊຽງຂວາງ	ພູກູດ	ຊອງ	18	6	381135	716	10	0	0
1372	906020	ຊຽງຂວາງ	ພູກູດ	ໜອງກາງ	20	9	236622	1514	5	0	0
1373	906021	ຊຽງຂວາງ	ພູກູດ	ສັກສອດ	8	1	4238	144	6	1	1
1374	906022	ຊຽງຂວາງ	ພູກູດ	ນາຄວນ	26	31	377923	1250	6	1	1
1375	906023	ຊຽງຂວາງ	ພູກູດ	ໜອງຕັ້ງ	28	6	64157	3538	11	0	0

ລ/ດ	ລະຫັດບ້ານ	ແຂວງ	ເມືອງ	ບ້ານ	ທຳລາຍເຄື່ອງທີ່	ເກັບກູ້	ເນື້ອທີ່ເກັບກູ້/ມ ²	ລະເບີດທີ່ທຳລາຍ	ໂຕສະນາ	ອຸປະຕິໂຫດ	ຜູ້ໂຄາະຮ້າຍ
1376	906024	ຊຽງຂວາງ	ພູກູດ	ສຸຍ	13	4	40590	749	4	0	0
1377	906025	ຊຽງຂວາງ	ພູກູດ	ປັງປາ	8	1	3920	126	5	0	0
1378	906026	ຊຽງຂວາງ	ພູກູດ	ນ້ຳຈັດ	2	2	1073	34	3	1	1
1379	906027	ຊຽງຂວາງ	ພູກູດ	ນ້ຳສາມ	5	1	4002	42	1	0	0
1380	906028	ຊຽງຂວາງ	ພູກູດ	ຊຽງແດດ	4	3	82547	146	2	0	0
1381	906029	ຊຽງຂວາງ	ພູກູດ	ແປນ	11	4	58621	159	3	0	0
1382	906030	ຊຽງຂວາງ	ພູກູດ	ເຄິ່ງ	13	56	3079428	1621	5	0	0
1383	906031	ຊຽງຂວາງ	ພູກູດ	ຫວດຕັນ	12	0	0	228	5	0	0
1384	906032	ຊຽງຂວາງ	ພູກູດ	ພຽງຫຼວງ	9	4	273811	261	2	0	0
1385	906033	ຊຽງຂວາງ	ພູກູດ	ລ້ງຈອງ	3	1	1600	21	6	0	0
1386	906034	ຊຽງຂວາງ	ພູກູດ	ປົວ	24	17	889574	1267	8	0	0
1387	906035	ຊຽງຂວາງ	ພູກູດ	ດຸກ	15	1	18236	275	12	0	0
1388	906036	ຊຽງຂວາງ	ພູກູດ	ມາງ	28	18	293748	2813	12	1	1
1389	906037	ຊຽງຂວາງ	ພູກູດ	ຈອມສີ	22	0	0	617	12	0	0
1390	906038	ຊຽງຂວາງ	ພູກູດ	ນາຂ່າ	0	0	0	0	1	0	0
1391	906039	ຊຽງຂວາງ	ພູກູດ	ພູແຊວ	6	0	0	76	3	1	1
1392	906040	ຊຽງຂວາງ	ພູກູດ	ຊຽງງາ	11	2	8662	152	4	0	0
1393	906041	ຊຽງຂວາງ	ພູກູດ	ສີມບູນ	3	0	0	28	3	0	0
1394	906042	ຊຽງຂວາງ	ພູກູດ	ໄຊອຸດົມ	3	1	1114	26	3	1	1
1395	907001	ຊຽງຂວາງ	ຜາໄຊ	ນາເພຍ	360	26	579298	3504	35	1	1
1396	907002	ຊຽງຂວາງ	ຜາໄຊ	ຫໍໄຊ	223	20	883140	3667	15	0	0
1397	907004	ຊຽງຂວາງ	ຜາໄຊ	ໂພນ	245	2	66359	1480	19	0	0
1398	907005	ຊຽງຂວາງ	ຜາໄຊ	ງົວ	157	20	799284	1489	45	1	1
1399	907006	ຊຽງຂວາງ	ຜາໄຊ	ພາໄຕ້	1	0	0	18	2	0	0
1400	907010	ຊຽງຂວາງ	ຜາໄຊ	ນາຄື	1	0	0	40	2	0	0

ລ/ດ	ລະຫັດບ້ານ	ແຂວງ	ເມືອງ	ບ້ານ	ທຳລາຍເຄື່ອງທີ່	ເກັບກູ້	ເນື້ອທີ່ເກັບກູ້/ມ ²	ລະເບີດທີ່ທຳລາຍ	ໂຕສະນາ	ອຸປະຕິເຫດ	ຜູ້ໂຄາະຮ້າຍ
1401	907012	ຊຽງຂວາງ	ຜາໄຊ	ເຕົາ	68	14	223793	566	8	1	1
1402	907013	ຊຽງຂວາງ	ຜາໄຊ	ຫໍສິມ + ຖ້ຳຜຸກ	14	0	0	40	44	1	1
1403	907014	ຊຽງຂວາງ	ຜາໄຊ	ນຳກະ	45	0	1511	237	13	3	4
1404	907015	ຊຽງຂວາງ	ຜາໄຊ	ພາເໜືອ	2	1	3600	93	2	0	0
1405	907016	ຊຽງຂວາງ	ຜາໄຊ	ສ່ອມ	1	0	0	1	2	1	1
1406	907019	ຊຽງຂວາງ	ຜາໄຊ	ຊິວ	118	7	114048	1998	3	1	1
1407	907020	ຊຽງຂວາງ	ຜາໄຊ	ທາງ + ຊຽງເໜືອ	82	6	145555	1582	92	0	0
1408	907021	ຊຽງຂວາງ	ຜາໄຊ	ຫໍກາງ	147	20	642422	642	6	0	0
1409	907022	ຊຽງຂວາງ	ຜາໄຊ	ນາໂຄ້	234	34	1148317	3599	9	0	0
1410	907024	ຊຽງຂວາງ	ຜາໄຊ	ນາສິມ	213	42	2345418	4673	15	0	0
1411	907026	ຊຽງຂວາງ	ຜາໄຊ	ໜອງ	4	0	0	13	11	1	1
1412	907028	ຊຽງຂວາງ	ຜາໄຊ	ຊຽງດີ	76	18	258138	740	17	0	0
1413	907030	ຊຽງຂວາງ	ຜາໄຊ	ທຸ້ມ + ນາຕຽງ	1	0	0	4	3	0	0
1414	907031	ຊຽງຂວາງ	ຜາໄຊ	ນາຫວ້ານ	177	41	1531277	4450	54	0	0
1415	907033	ຊຽງຂວາງ	ຜາໄຊ	ໄຮ	189	17	248564	2370	11	1	1
1416	907034	ຊຽງຂວາງ	ຜາໄຊ	ໂພສີ	37	10	222189	236	4	0	0
1417	907037	ຊຽງຂວາງ	ຜາໄຊ	ມາຍ + ນາສາບ	2	1	3763	15	1	0	0
1418	907040	ຊຽງຂວາງ	ຜາໄຊ	ລາດແສນ	101	39	1612063	1120	15	0	0
1419	907041	ຊຽງຂວາງ	ຜາໄຊ	ຈຳນ້ຳ	0	1	4639	7	0	0	0
1420	907041	ຊຽງຂວາງ	ຜາໄຊ	ຈຳນ້ຳ	0	0	0	0	1	0	0
1421	907042	ຊຽງຂວາງ	ຜາໄຊ	ປຸ້ງ	0	0	0	0	0	0	0
1422	907046	ຊຽງຂວາງ	ຜາໄຊ	ນາມຸນ + ລາດຄ້າຍ	421	54	1579453	5631	189	1	3
1423	907048	ຊຽງຂວາງ	ຜາໄຊ	ນາຮຸງ + ພອງຮອຍ	107	12	410474	933	5	0	0
1424	907049	ຊຽງຂວາງ	ຜາໄຊ	ນາໄຊ	35	4	64275	1045	7	0	0
1425	907051	ຊຽງຂວາງ	ຜາໄຊ	ນ້ຳສຽມ	176	6	6842	517	69	7	11

ລ/ດ	ລະຫັດບ້ານ	ແຂວງ	ເມືອງ	ບ້ານ	ທຳລາຍເຄື່ອງທີ່	ເກັບກູ້	ເນື້ອທີ່ເກັບກູ້/ມ ²	ລະເບີດທີ່ທຳລາຍ	ໂຕສະນາ	ອຸປະຕິໂຫດ	ຜູ້ໂຄາະຮ້າຍ
1426	907052	ຊຽງຂວາງ	ຜາໄຊ	ຖ້ຳຕຳລິງ	1	0	0	2	0	3	4
1427	907053	ຊຽງຂວາງ	ຜາໄຊ	ນ້ຳເສ້ຍ	0	0	0	0	0	0	0
1428	1001055	ວຽງຈັນ	ໂພນໂຮງ	ຫ້ວຍເດືອ	0	0	0	0	0	0	0
1429	1002052	ວຽງຈັນ	ທຸລະຄົມ	ວັງເຮືອ	0	0	0	0	0	0	0
1430	1003028	ວຽງຈັນ	ແກ້ວອຸດົມ	ດອນໄຊອຸດົມ	0	0	0	0	0	0	0
1431	1004001	ວຽງຈັນ	ກາສິ	ຫົວເມືອງ	0	0	0	0	0	0	0
1432	1004002	ວຽງຈັນ	ກາສິ	ໂພນສີດາ	0	0	0	0	0	0	0
1433	1004006	ວຽງຈັນ	ກາສິ	ນາຊູ	0	0	0	0	0	0	0
1434	1004007	ວຽງຈັນ	ກາສິ	ພູຄຳ	0	0	0	0	0	0	0
1435	1004008	ວຽງຈັນ	ກາສິ	ວຽງແກ້ວ	0	0	0	0	0	0	0
1436	1004009	ວຽງຈັນ	ກາສິ	ນ້ຳພິດ	0	0	0	0	0	0	0
1437	1004011	ວຽງຈັນ	ກາສິ	ນາແທ່ນ	0	0	0	0	0	0	0
1438	1004012	ວຽງຈັນ	ກາສິ	ໂພນທັນ	0	0	0	0	0	0	0
1439	1004013	ວຽງຈັນ	ກາສິ	ນາມິນໃໝ່	0	0	0	0	0	0	0
1440	1004016	ວຽງຈັນ	ກາສິ	ໜອງບົວທອງ	0	0	0	0	0	0	0
1441	1004017	ວຽງຈັນ	ກາສິ	ໂພນສະຫວາດ	0	0	0	0	0	0	0
1442	1004019	ວຽງຈັນ	ກາສິ	ຖ້ຳໃຕ້	0	0	0	0	0	0	0
1443	1004020	ວຽງຈັນ	ກາສິ	ທົ່ງເໝືອດ	0	0	0	0	0	0	0
1444	1004026	ວຽງຈັນ	ກາສິ	ນາຊາຍຂາວ	0	0	0	0	0	0	0
1445	1004027	ວຽງຈັນ	ກາສິ	ນາໂພ	0	0	0	0	0	0	0
1446	1004029	ວຽງຈັນ	ກາສິ	ໂພນທ່ຽງ	0	0	0	0	0	0	0
1447	1004030	ວຽງຈັນ	ກາສິ	ນາມອນ	0	0	0	0	0	0	0
1448	1004032	ວຽງຈັນ	ກາສິ	ໂພນໜີ	0	0	0	0	0	0	0
1449	1004035	ວຽງຈັນ	ກາສິ	ວຽງຄຳ	0	0	0	0	0	0	0
1450	1004036	ວຽງຈັນ	ກາສິ	ຈຽງ	0	0	0	0	0	0	0

ລ/ດ	ລະຫັດບ້ານ	ແຂວງ	ເມືອງ	ບ້ານ	ທຳລາຍເຄື່ອງທີ່	ເກັບກູ້	ເນື້ອທີ່ເກັບກູ້/ມ ²	ລະເບີດທີ່ທຳລາຍ	ໂຄສະນາ	ອຸປະຕິໂຫດ	ຜູ້ໂຄສະນາ
1451	1004039	ວຽງຈັນ	ກາສີ	ຜາຊ້າງ	0	0	0	0	0	0	0
1452	1004041	ວຽງຈັນ	ກາສີ	ໜອງຄຳ	0	0	0	0	0	0	0
1453	1004050	ວຽງຈັນ	ກາສີ	ຫ້ວຍຕັ້ງນາຍ	0	0	0	0	0	0	0
1454	1004051	ວຽງຈັນ	ກາສີ	ພູຫີນເຫຼັກໄຟ	0	0	0	0	0	0	0
1455	1004052	ວຽງຈັນ	ກາສີ	ຫີນໂງ່ນ	0	0	0	0	0	0	0
1456	1004053	ວຽງຈັນ	ກາສີ	ນ້ຳແປກ	0	0	0	0	0	0	0
1457	1004054	ວຽງຈັນ	ກາສີ	ກົວກວ້າງ	0	0	0	0	0	0	0
1458	1004055	ວຽງຈັນ	ກາສີ	ນ້ຳແກ່ນ	0	0	0	0	0	1	2
1459	1004056	ວຽງຈັນ	ກາສີ	ຜາເຈົ້າ	0	0	0	0	0	0	0
1460	1004062	ວຽງຈັນ	ກາສີ	ນາສັງທອງ	0	0	0	0	0	0	0
1461	1004063	ວຽງຈັນ	ກາສີ	ລ້ອງໝາກຄາຍ	0	0	0	0	0	0	0
1462	1005001	ວຽງຈັນ	ວັງວຽງ	ສົມສະຫວາດ	0	0	0	0	0	0	0
1463	1005002	ວຽງຈັນ	ວັງວຽງ	ຜາຮອມ	0	0	0	0	0	0	0
1464	1005004	ວຽງຈັນ	ວັງວຽງ	ຜາແດງ	0	0	0	0	0	0	0
1465	1005005	ວຽງຈັນ	ວັງວຽງ	ຫ້ວຍນ້ຳເຢັນ	0	0	0	0	0	0	0
1466	1005006	ວຽງຈັນ	ວັງວຽງ	ແກ່ວກວ້າງ	0	0	0	0	0	0	0
1467	1005007	ວຽງຈັນ	ວັງວຽງ	ຜາຕັ້ງ	0	0	0	0	0	0	0
1468	1005010	ວຽງຈັນ	ວັງວຽງ	ນາດາວ	0	0	0	0	0	0	0
1469	1005017	ວຽງຈັນ	ວັງວຽງ	ນາແຄ	0	0	0	0	0	0	0
1470	1005036	ວຽງຈັນ	ວັງວຽງ	ນ້ຳແປ	0	0	0	0	0	0	0
1471	1005056	ວຽງຈັນ	ວັງວຽງ	ນາເລົາ	0	0	0	0	0	0	0
1472	1005068	ວຽງຈັນ	ວັງວຽງ	ຫ້ວຍປາມ້ອມ	0	0	0	0	0	0	0
1473	1005077	ວຽງຈັນ	ວັງວຽງ	ນ້ຳຝ້າວ	0	0	0	0	0	0	0
1474	1005086	ວຽງຈັນ	ວັງວຽງ	ນາແຍ້	0	0	0	0	0	0	0
1475	1005087	ວຽງຈັນ	ວັງວຽງ	ສວາງ	0	0	0	0	0	0	0

ລ/ດ	ລະຫັດບ້ານ	ແຂວງ	ເມືອງ	ບ້ານ	ທຳລາຍເຄື່ອງທີ່	ເກັບກູ້	ເນື້ອທີ່ເກັບກູ້/ມ ²	ລະເບີດທີ່ທຳລາຍ	ໂຄສະນາ	ອຸປະຕິເຫດ	ຜູ້ໂຄສະນາ
1476	1005089	ວຽງຈັນ	ວັງວຽງ	ວັງໂພ	0	0	0	0	0	0	0
1477	1005097	ວຽງຈັນ	ວັງວຽງ	ແກ່ວຄູນ	0	0	0	0	0	0	0
1478	1006019	ວຽງຈັນ	ເຜືອງ	ນາຂອບ	0	0	0	0	0	0	0
1479	1007021	ວຽງຈັນ	ຊະນະຄາມ	ຄຶກງົວ	0	0	0	0	0	0	0
1480	1007040	ວຽງຈັນ	ຊະນະຄາມ	ປິ່ງ	0	0	0	0	0	0	0
1481	1008002	ວຽງຈັນ	ແມດ	ນາງົວ	0	0	0	0	0	0	0
1482	1008006	ວຽງຈັນ	ແມດ	ນາເທົາ	0	0	0	0	0	0	0
1483	1101042	ບໍລິຄຳໄຊ	ປາກຊັນ	ໂພນງາມ	0	0	0	0	0	0	0
1484	1101047	ບໍລິຄຳໄຊ	ປາກຊັນ	ນາສີ່ມມໍ	0	0	0	0	0	0	0
1485	1101056	ບໍລິຄຳໄຊ	ປາກຊັນ	ໜອງແວງ	0	0	0	0	0	0	0
1486	1101061	ບໍລິຄຳໄຊ	ປາກຊັນ	ສອງຄອນ	0	0	0	0	0	0	0
1487	1101075	ບໍລິຄຳໄຊ	ປາກຊັນ	ໜອງສາມານ	0	0	0	0	0	0	0
1488	1102004	ບໍລິຄຳໄຊ	ທ່າພະບາດ	ໂພນສະຫວັນ	0	0	0	0	0	0	0
1489	1102005	ບໍລິຄຳໄຊ	ທ່າພະບາດ	ສີສິມໄຊ	0	0	0	0	0	0	0
1490	1102007	ບໍລິຄຳໄຊ	ທ່າພະບາດ	ຫ້ວຍເລິກ	0	0	0	0	0	0	0
1491	1102008	ບໍລິຄຳໄຊ	ທ່າພະບາດ	ຫາດໄຄ້	0	0	0	0	0	0	0
1492	1102009	ບໍລິຄຳໄຊ	ທ່າພະບາດ	ໂພນງາມ	0	0	0	0	0	0	0
1493	1102010	ບໍລິຄຳໄຊ	ທ່າພະບາດ	ຍາງເຄືອ	0	0	0	0	0	0	0
1494	1102015	ບໍລິຄຳໄຊ	ທ່າພະບາດ	ນາ	0	0	0	0	0	0	0
1495	1102022	ບໍລິຄຳໄຊ	ທ່າພະບາດ	ນາໄຊ	0	0	0	0	0	0	0
1496	1102029	ບໍລິຄຳໄຊ	ທ່າພະບາດ	ໜອງເກີນ	0	0	0	0	0	0	0
1497	1102030	ບໍລິຄຳໄຊ	ທ່າພະບາດ	ຍອຍໄຮ	0	0	0	0	0	0	0
1498	1103009	ບໍລິຄຳໄຊ	ປາກກະດິງ	ບໍ່ຫິນ	0	0	0	0	0	0	0
1499	1103010	ບໍລິຄຳໄຊ	ປາກກະດິງ	ປາກປາງ	0	0	0	0	0	0	0
1500	1103018	ບໍລິຄຳໄຊ	ປາກກະດິງ	ປາກທອນ	0	0	0	0	0	0	0

ລ/ດ	ລະຫັດບ້ານ	ແຂວງ	ເມືອງ	ບ້ານ	ທຳລາຍເຄື່ອງທີ່	ເກັບກູ້	ເນື້ອທີ່ເກັບກູ້/ມ ²	ລະເບີດທີ່ທຳລາຍ	ໂຄສະນາ	ອຸປະຕິເໜາ	ຜູ້ໂຄາະຮ້າຍ
1501	1103019	ບໍລິຄຳໄຊ	ປາກກະດິງ	ທົ່ງນ້ອຍ	0	0	0	0	0	0	0
1502	1103021	ບໍລິຄຳໄຊ	ປາກກະດິງ	ທ່າສະອາດ	0	0	0	0	0	0	0
1503	1103024	ບໍລິຄຳໄຊ	ປາກກະດິງ	ບຸ່ງກວາງ	0	0	0	0	0	0	0
1504	1103026	ບໍລິຄຳໄຊ	ປາກກະດິງ	ນານ້ຳ	0	0	0	0	0	0	0
1505	1103030	ບໍລິຄຳໄຊ	ປາກກະດິງ	ຫ້ວຍເລິກ	0	0	0	0	0	0	0
1506	1103032	ບໍລິຄຳໄຊ	ປາກກະດິງ	ໂພນງາມ	0	0	0	0	0	0	0
1507	1103034	ບໍລິຄຳໄຊ	ປາກກະດິງ	ນ້ຳເຕືອ	0	0	0	0	0	1	2
1508	1103035	ບໍລິຄຳໄຊ	ປາກກະດິງ	ນາເຄືອນອກ	0	0	0	0	0	0	0
1509	1103036	ບໍລິຄຳໄຊ	ປາກກະດິງ	ນາເຄືອໃນ	0	0	0	0	0	0	0
1510	1103037	ບໍລິຄຳໄຊ	ປາກກະດິງ	ນາຫີນ	0	0	0	0	0	0	0
1511	1103038	ບໍລິຄຳໄຊ	ປາກກະດິງ	ທົ່ງຮາບ	0	0	0	0	0	0	0
1512	1103039	ບໍລິຄຳໄຊ	ປາກກະດິງ	ນາບວຍ	0	0	0	0	0	0	0
1513	1103040	ບໍລິຄຳໄຊ	ປາກກະດິງ	ນ້ຳຄູ່	0	0	0	0	0	0	0
1514	1103041	ບໍລິຄຳໄຊ	ປາກກະດິງ	ໜອງປົວ	0	0	0	0	0	0	0
1515	1103044	ບໍລິຄຳໄຊ	ປາກກະດິງ	ນ້ຳສາງ	0	0	0	0	0	0	0
1516	1103045	ບໍລິຄຳໄຊ	ປາກກະດິງ	ກອງຄຳ	0	0	0	0	0	0	0
1517	1103048	ບໍລິຄຳໄຊ	ປາກກະດິງ	ນາສັງ	0	0	0	0	0	0	0
1518	1103049	ບໍລິຄຳໄຊ	ປາກກະດິງ	ຫ້ວຍໄຮ	0	0	0	0	0	0	0
1519	1103050	ບໍລິຄຳໄຊ	ປາກກະດິງ	ຫ້ວຍເພັດ	5	0	0	7	2	0	0
1520	1103051	ບໍລິຄຳໄຊ	ປາກກະດິງ	ນາຝົງ	11	0	0	99	2	0	0
1521	1103052	ບໍລິຄຳໄຊ	ປາກກະດິງ	ນ້ຳທອນ	0	0	0	0	0	0	0
1522	1103053	ບໍລິຄຳໄຊ	ປາກກະດິງ	ຂອນສິງ	0	0	0	0	0	0	0
1523	1103054	ບໍລິຄຳໄຊ	ປາກກະດິງ	ໂພນທອງ	0	0	0	0	0	0	0
1524	1103055	ບໍລິຄຳໄຊ	ປາກກະດິງ	ນາອິນ	0	0	0	0	0	0	0
1525	1103058	ບໍລິຄຳໄຊ	ປາກກະດິງ	ທົ່ງນາມິໃຕ້	0	0	0	0	0	0	0

ລ/ດ	ລະຫັດບ້ານ	ແຂວງ	ເມືອງ	ບ້ານ	ທຳລາຍເຄື່ອງທີ່	ເກັບກູ້	ເນື້ອທີ່ເກັບກູ້/ມ ²	ລະເບີດທີ່ທຳລາຍ	ໂຕສະນາ	ອຸປະຕິໄຫວ	ຜູ້ໂຄາະຮ້າຍ
1526	1103059	ບໍລິຄຳໄຊ	ປາກກະດິງ	ຊ່ອນພັນໄຊ	0	0	0	0	0	0	0
1527	1104001	ບໍລິຄຳໄຊ	ບໍລິຄັນ	ວັດທາດ	0	0	0	0	0	0	0
1528	1104007	ບໍລິຄຳໄຊ	ບໍລິຄັນ	ຫາດຊຽງຕອມ	0	0	0	0	0	0	0
1529	1104013	ບໍລິຄຳໄຊ	ບໍລິຄັນ	ໂພນທອງ	0	0	0	0	0	0	0
1530	1104015	ບໍລິຄຳໄຊ	ບໍລິຄັນ	ໂພນສີມບູນ	0	0	0	0	0	0	0
1531	1104022	ບໍລິຄຳໄຊ	ບໍລິຄັນ	ຫາດຍືນ	0	0	0	0	0	0	0
1532	1104023	ບໍລິຄຳໄຊ	ບໍລິຄັນ	ທ່າເຮືອ	0	0	0	0	0	0	0
1533	1104033	ບໍລິຄຳໄຊ	ບໍລິຄັນ	ແຄນຢ່ອງ	0	0	0	0	0	1	1
1534	1104035	ບໍລິຄຳໄຊ	ບໍລິຄັນ	ທ່າສີ	0	0	0	0	0	0	0
1535	1104036	ບໍລິຄຳໄຊ	ບໍລິຄັນ	ນາກຸນ	0	0	0	0	0	0	0
1536	1104038	ບໍລິຄຳໄຊ	ບໍລິຄັນ	ຊຽງລີ	0	0	0	0	0	0	0
1537	1104039	ບໍລິຄຳໄຊ	ບໍລິຄັນ	ນ້ຳປາ	0	0	0	0	0	0	0
1538	1104048	ບໍລິຄຳໄຊ	ບໍລິຄັນ	ບໍ່	0	0	0	0	0	0	0
1539	1104049	ບໍລິຄຳໄຊ	ບໍລິຄັນ	ໂພນສິງ	0	0	0	0	0	0	0
1540	1104051	ບໍລິຄຳໄຊ	ບໍລິຄັນ	ນາຫັນ	0	0	0	0	0	0	0
1541	1104054	ບໍລິຄຳໄຊ	ບໍລິຄັນ	ຜາໃດ	0	0	0	0	0	0	0
1542	1104055	ບໍລິຄຳໄຊ	ບໍລິຄັນ	ທົ່ງພັນຄຳ	0	0	0	0	0	0	0
1543	1104061	ບໍລິຄຳໄຊ	ບໍລິຄັນ	ຫວ້າ	0	0	0	0	0	0	0
1544	1104063	ບໍລິຄຳໄຊ	ບໍລິຄັນ	ນ້ຳເຕັກ	0	0	0	0	0	0	0
1545	1104999	ບໍລິຄຳໄຊ	ບໍລິຄັນ	ໂພນຄຳ	0	0	0	0	0	0	0
1546	1105023	ບໍລິຄຳໄຊ	ຄຳເກີດ	ຫຼັກ 10	9	1	3418	131	5	0	0
1547	1105025	ບໍລິຄຳໄຊ	ຄຳເກີດ	ຫຼັກ 7	2	1	6177	4	2	0	0
1548	1105028	ບໍລິຄຳໄຊ	ຄຳເກີດ	ຫງານາ	0	0	0	0	2	0	0
1549	1105029	ບໍລິຄຳໄຊ	ຄຳເກີດ	ນາເຮືອງ	0	0	0	0	2	0	0
1550	1105033	ບໍລິຄຳໄຊ	ຄຳເກີດ	ວັງກໍ່	0	0	0	0	0	0	0

ລ/ດ	ລະຫັດບ້ານ	ແຂວງ	ເມືອງ	ບ້ານ	ທຳລາຍເຄືອທໍ້	ເກັບກູ້	ເນື້ອທີ່ເກັບກູ້/ມ ²	ລະເບີດທີ່ທຳລາຍ	ໂຄສະນາ	ອຸປະຕິໜາ	ຜູ້ໂຄາະຮ້າຍ
1551	1105034	ບໍລິຄຳໄຊ	ຄຳເກີດ	ທົ່ງແຄະ	0	0	0	0	0	0	0
1552	1105036	ບໍລິຄຳໄຊ	ຄຳເກີດ	ນາທ່ອນ	0	0	0	0	0	0	0
1553	1105039	ບໍລິຄຳໄຊ	ຄຳເກີດ	ນາໄຮ	0	0	0	0	0	0	0
1554	1105041	ບໍລິຄຳໄຊ	ຄຳເກີດ	ສີບຂົມ	0	0	0	0	0	0	0
1555	1105049	ບໍລິຄຳໄຊ	ຄຳເກີດ	ໜອງດົງ	6	1	4504	6	2	0	0
1556	1105051	ບໍລິຄຳໄຊ	ຄຳເກີດ	ທ່າແວ້ງ	22	1	15787	465	4	0	0
1557	1105052	ບໍລິຄຳໄຊ	ຄຳເກີດ	ຊຳເຕີຍ	1	0	0	2	2	0	0
1558	1105053	ບໍລິຄຳໄຊ	ຄຳເກີດ	ໂພນໄຊ	18	2	295498	63	2	0	0
1559	1105057	ບໍລິຄຳໄຊ	ຄຳເກີດ	ນາຈະໄຫຼ້	0	0	0	0	2	0	0
1560	1105059	ບໍລິຄຳໄຊ	ຄຳເກີດ	ສີບຍ້ວງ	0	0	0	0	2	0	0
1561	1105061	ບໍລິຄຳໄຊ	ຄຳເກີດ	ທ່າປັກ	17	1	171	604	2	0	0
1562	1105066	ບໍລິຄຳໄຊ	ຄຳເກີດ	ແກ້ງບົດ	1	0	0	2	0	0	0
1563	1105068	ບໍລິຄຳໄຊ	ຄຳເກີດ	ໜອງກອກ	2	0	0	2	2	1	1
1564	1105072	ບໍລິຄຳໄຊ	ຄຳເກີດ	ໂພນວິໄລ	0	0	0	0	2	0	0
1565	1105074	ບໍລິຄຳໄຊ	ຄຳເກີດ	ປ່າຄາ	23	1	5284	23	3	0	0
1566	1105076	ບໍລິຄຳໄຊ	ຄຳເກີດ	ໂພນຕານ	4	1	31656	5	3	0	0
1567	1105077	ບໍລິຄຳໄຊ	ຄຳເກີດ	ກວນຈັນ	83	22	1965809	5142	2	2	2
1568	1105079	ບໍລິຄຳໄຊ	ຄຳເກີດ	ປຸງປ່າຕາວ	8	3	156762	120	3	0	0
1569	1105080	ບໍລິຄຳໄຊ	ຄຳເກີດ	ຜາເມືອງ	0	0	0	0	2	0	0
1570	1105081	ບໍລິຄຳໄຊ	ຄຳເກີດ	ໜອງຊຶ່ງ	1	0	0	1	4	0	0
1571	1105084	ບໍລິຄຳໄຊ	ຄຳເກີດ	ໂພນລຶມ	1	0	0	4	1	0	0
1572	1105092	ບໍລິຄຳໄຊ	ຄຳເກີດ	ວັງຜາ	6	0	0	6	3	0	0
1573	1105097	ບໍລິຄຳໄຊ	ຄຳເກີດ	ໂພນສີ	10	0	0	16	2	0	0
1574	1105100	ບໍລິຄຳໄຊ	ຄຳເກີດ	ກໍໄຮ	5	0	0	198	3	0	0
1575	1105102	ບໍລິຄຳໄຊ	ຄຳເກີດ	ໂພນສະອາດ	15	0	0	16	3	0	0

ລ/ດ	ລະຫັດບ້ານ	ແຂວງ	ເມືອງ	ບ້ານ	ທຳລາຍເຄື່ອງທີ່	ເກັບກູ້	ເນື້ອທີ່ເກັບກູ້/ມ ²	ລະເບີດທີ່ທຳລາຍ	ໂຕສະນາ	ອຸປະຕິໂຫດ	ຜູ້ໂຄາະຮ້າຍ
1576	1105104	ບໍລິຄຳໄຊ	ຄຳເກີດ	ໜອງເມກ	2	0	0	2	2	0	0
1577	1105107	ບໍລິຄຳໄຊ	ຄຳເກີດ	ນ້ຳເດີນ	0	0	0	0	2	0	0
1578	1105112	ບໍລິຄຳໄຊ	ຄຳເກີດ	ນາເດືອ	49	14	1599650	403	5	0	0
1579	1105113	ບໍລິຄຳໄຊ	ຄຳເກີດ	ຫວ້ຍແກ້ວ	17	2	212084	54	2	0	0
1580	1105116	ບໍລິຄຳໄຊ	ຄຳເກີດ	ດອນຊາດ	7	0	0	7	1	0	0
1581	1105117	ບໍລິຄຳໄຊ	ຄຳເກີດ	ສິບພວນ	3	0	0	3	3	0	0
1582	1105119	ບໍລິຄຳໄຊ	ຄຳເກີດ	ໂພນທອງ	5	0	0	5	2	0	0
1583	1105126	ບໍລິຄຳໄຊ	ຄຳເກີດ	ດົງບັງ	6	0	0	11	6	0	0
1584	1105128	ບໍລິຄຳໄຊ	ຄຳເກີດ	ໂພນງາມ	0	0	0	0	2	0	0
1585	1105129	ບໍລິຄຳໄຊ	ຄຳເກີດ	ນາງອຍ	0	0	0	0	2	0	0
1586	1105147	ບໍລິຄຳໄຊ	ຄຳເກີດ	ຫຼັກ 20	0	0	0	0	0	0	0
1587	1105148	ບໍລິຄຳໄຊ	ຄຳເກີດ	ໂພນແພງ	44	0	7187	268	9	0	0
1588	1105154	ບໍລິຄຳໄຊ	ຄຳເກີດ	ນ້ຳພາວ	21	4	76276	276	6	1	1
1589	1105155	ບໍລິຄຳໄຊ	ຄຳເກີດ	ແຈ້ງສະຫວ່າງ	12	1	38060	14	3	0	0
1590	1105157	ບໍລິຄຳໄຊ	ຄຳເກີດ	ແສນອຸດົມ	21	6	215862	288	5	0	0
1591	1105158	ບໍລິຄຳໄຊ	ຄຳເກີດ	ໜອງປອງ	24	5	391840	176	4	0	0
1592	1105160	ບໍລິຄຳໄຊ	ຄຳເກີດ	ທ່າສາລາ	35	2	11664	612	4	1	2
1593	1105174	ບໍລິຄຳໄຊ	ຄຳເກີດ	ທົ່ງແປ	21	1	5592	70	0	0	0
1594	1105177	ບໍລິຄຳໄຊ	ຄຳເກີດ	ນາຄຳ	0	0	0	0	2	0	0
1595	1105180	ບໍລິຄຳໄຊ	ຄຳເກີດ	ນາແປ	10	1	23906	38	4	0	0
1596	1105181	ບໍລິຄຳໄຊ	ຄຳເກີດ	ໜອງອໍ	5	2	145296	46	3	0	0
1597	1105204	ບໍລິຄຳໄຊ	ຄຳເກີດ	ທົ່ງຈະເລີນ	14	6	226919	85	5	1	1
1598	1105209	ບໍລິຄຳໄຊ	ຄຳເກີດ	ສົມສະໝຸກ	1	1	4266	1	2	0	0
1599	1105210	ບໍລິຄຳໄຊ	ຄຳເກີດ	ນາຫາດ	6	0	4530	55	3	0	0
1600	1105215	ບໍລິຄຳໄຊ	ຄຳເກີດ	ທົ່ງວຽງຄຳ	3	1	21049	5	3	0	0

ລ/ດ	ລະຫັດບ້ານ	ແຂວງ	ເມືອງ	ບ້ານ	ທຳລາຍເຄືອທໍ່	ເກັບກູ້	ເນື້ອທີ່ເກັບກູ້/ມ ²	ລະເບີດທີ່ທຳລາຍ	ໂຕສະນາ	ອຸປະຕິໂຫດ	ຜູ້ໂຄາະຮ້າຍ
1601	1105216	ບໍລິຄຳໄຊ	ຄຳເກີດ	ນາເມືອງ	0	0	0	0	1	0	0
1602	1105221	ບໍລິຄຳໄຊ	ຄຳເກີດ	Lak 5	14	7	752845	485	3	0	0
1603	1105222	ບໍລິຄຳໄຊ	ຄຳເກີດ	ນ້ຳທີ	12	1	11948	19	3	0	0
1604	1105235	ບໍລິຄຳໄຊ	ຄຳເກີດ	ນາປ່າຫວ່ານ	84	4	176830	412	4	1	1
1605	1105239	ບໍລິຄຳໄຊ	ຄຳເກີດ	ໂພນເມືອງນ້ອຍ	18	4	118445	32	5	0	0
1606	1106001	ບໍລິຄຳໄຊ	ວຽງທອງ	ທ່າແພ	0	0	0	0	1	0	0
1607	1106003	ບໍລິຄຳໄຊ	ວຽງທອງ	ນ້ຳງອມ	0	1	1754	0	2	0	0
1608	1106004	ບໍລິຄຳໄຊ	ວຽງທອງ	ວັງໝາກ	0	0	0	0	0	0	0
1609	1106006	ບໍລິຄຳໄຊ	ວຽງທອງ	ໂພນຄູ່	0	0	0	0	0	0	0
1610	1106007	ບໍລິຄຳໄຊ	ວຽງທອງ	ນ້ຳຢ້າງ	0	0	0	0	2	0	0
1611	1106008	ບໍລິຄຳໄຊ	ວຽງທອງ	ສີບນາ	0	0	0	0	0	0	0
1612	1106010	ບໍລິຄຳໄຊ	ວຽງທອງ	ກົກຂາມ	0	0	0	0	0	0	0
1613	1106012	ບໍລິຄຳໄຊ	ວຽງທອງ	ວັງຫິນ	0	0	0	0	0	0	0
1614	1106015	ບໍລິຄຳໄຊ	ວຽງທອງ	ອຸນດົມໄຊ	0	0	0	0	0	0	0
1615	1106017	ບໍລິຄຳໄຊ	ວຽງທອງ	ໜອງປາດ	0	0	0	0	0	0	0
1616	1106018	ບໍລິຄຳໄຊ	ວຽງທອງ	ນາດີ	1	0	0	2	0	0	0
1617	1106019	ບໍລິຄຳໄຊ	ວຽງທອງ	ຫິນໂງ່ນ	0	0	0	0	0	0	0
1618	1106020	ບໍລິຄຳໄຊ	ວຽງທອງ	ນາຊວງ	0	0	0	0	0	0	0
1619	1106021	ບໍລິຄຳໄຊ	ວຽງທອງ	ນ້ຳກ້າງ	0	0	0	0	0	0	0
1620	1106022	ບໍລິຄຳໄຊ	ວຽງທອງ	ນາວັງໄຄ້	0	0	0	0	0	0	0
1621	1106024	ບໍລິຄຳໄຊ	ວຽງທອງ	ພຽງຕີນ	0	0	0	0	0	0	0
1622	1106028	ບໍລິຄຳໄຊ	ວຽງທອງ	ກົກຕີນ	0	0	0	0	0	0	0
1623	1106029	ບໍລິຄຳໄຊ	ວຽງທອງ	ໂພນໂຮມ	0	0	0	0	0	0	0
1624	1106032	ບໍລິຄຳໄຊ	ວຽງທອງ	ຈອມທອງ	0	0	0	0	0	0	0
1625	1106033	ບໍລິຄຳໄຊ	ວຽງທອງ	ທາດຜູວຽງ	0	0	0	0	0	0	0

ລ/ດ	ລະຫັດບ້ານ	ແຂວງ	ເມືອງ	ບ້ານ	ທຳລາຍເຄື່ອງທີ່	ເກັບກູ້	ເນື້ອທີ່ເກັບກູ້/ມ ²	ລະເບີດທີ່ທຳລາຍ	ໂຄສະນາ	ອຸປະຕິເໜາ	ຜູ້ໂຄາະຮ້າຍ
1626	1106037	ບໍລິຄຳໄຊ	ວຽງທອງ	ເມືອງມ່ວນ	0	0	0	0	0	0	0
1627	1106042	ບໍລິຄຳໄຊ	ວຽງທອງ	ໄຊຈະເລີນ	0	0	0	0	0	0	0
1628	1106045	ບໍລິຄຳໄຊ	ວຽງທອງ	ນາຕັນ	0	0	0	0	0	0	0
1629	1106046	ບໍລິຄຳໄຊ	ວຽງທອງ	ວັງພຽງ	0	0	0	0	0	0	0
1630	1106047	ບໍລິຄຳໄຊ	ວຽງທອງ	ຜາທອງ	0	0	0	0	1	1	4
1631	1106058	ບໍລິຄຳໄຊ	ວຽງທອງ	ຜາຂອດ	0	0	0	0	0	0	0
1632	1106059	ບໍລິຄຳໄຊ	ວຽງທອງ	ທອງມີໄຊ	0	0	0	0	0	1	1
1633	1106063	ບໍລິຄຳໄຊ	ວຽງທອງ	ນ້ຳຕ້ອງ	0	0	0	0	0	0	0
1634	1106064	ບໍລິຄຳໄຊ	ວຽງທອງ	ເມືອງຈວນ	0	0	0	0	0	0	0
1635	1106065	ບໍລິຄຳໄຊ	ວຽງທອງ	ນາເຝີນ	0	0	0	0	0	0	0
1636	1106071	ບໍລິຄຳໄຊ	ວຽງທອງ	ນາຍາງ	0	0	0	0	0	0	0
1637	1106073	ບໍລິຄຳໄຊ	ວຽງທອງ	ໄພຄຳ	0	0	0	0	0	0	0
1638	1106075	ບໍລິຄຳໄຊ	ວຽງທອງ	ນ້ຳກູ້	0	0	0	0	0	0	0
1639	1106076	ບໍລິຄຳໄຊ	ວຽງທອງ	ສີວິໄລ	0	0	0	0	0	0	0
1640	1106077	ບໍລິຄຳໄຊ	ວຽງທອງ	ໂຮມຈະເລີນ	0	0	0	0	0	0	0
1641	1107002	ບໍລິຄຳໄຊ	ໄຊຈຳພອນ	ແສນສີ	0	0	0	0	0	0	0
1642	1107003	ບໍລິຄຳໄຊ	ໄຊຈຳພອນ	ຖ້ຳປົງ	0	0	0	0	0	0	0
1643	1107005	ບໍລິຄຳໄຊ	ໄຊຈຳພອນ	ໂພນຄຳ (ພຽງເຂື່ອງ)	0	0	0	0	0	0	0
1644	1107006	ບໍລິຄຳໄຊ	ໄຊຈຳພອນ	ຄຳກູນາ	0	0	0	0	0	0	0
1645	1107009	ບໍລິຄຳໄຊ	ໄຊຈຳພອນ	ນ້ຳປັນ	3	1	30163	6	2	0	0
1646	1107011	ບໍລິຄຳໄຊ	ໄຊຈຳພອນ	ໂພນເມືອງ	0	0	0	0	0	0	0
1647	1107012	ບໍລິຄຳໄຊ	ໄຊຈຳພອນ	ເມືອງຈຳ	0	0	0	0	0	0	0
1648	1107013	ບໍລິຄຳໄຊ	ໄຊຈຳພອນ	ສີບຂອນ	0	0	0	0	0	0	0
1649	1107015	ບໍລິຄຳໄຊ	ໄຊຈຳພອນ	ໂພນສີ	0	0	0	0	0	0	0
1650	1107016	ບໍລິຄຳໄຊ	ໄຊຈຳພອນ	ນ້ຳສັກ	0	0	0	0	0	0	0

ລ/ດ	ລະຫັດບ້ານ	ແຂວງ	ເມືອງ	ບ້ານ	ທຳລາຍເຄື່ອງທີ່	ເກັບກູ້	ເນື້ອທີ່ເກັບກູ້/ມ ²	ລະເບີດທີ່ທຳລາຍ	ໂຕສະນາ	ອຸປະຕິໂຫດ	ຜູ້ໂຄາະຮ້າຍ
1651	1107017	ບໍລິຄຳໄຊ	ໄຊຈຳພອນ	ສິບຄື	0	0	0	0	0	0	0
1652	1107018	ບໍລິຄຳໄຊ	ໄຊຈຳພອນ	ນ້ຳອ່ອນ	0	0	0	0	0	0	0
1653	1107021	ບໍລິຄຳໄຊ	ໄຊຈຳພອນ	ສິບຈາດ	0	0	0	0	0	0	0
1654	1107023	ບໍລິຄຳໄຊ	ໄຊຈຳພອນ	ທົງນາມູນ	0	0	0	0	0	0	0
1655	1201006	ຄຳມ່ວນ	ທ່າແຂກ	ນາແງວ	0	0	0	0	0	0	0
1656	1201008	ຄຳມ່ວນ	ທ່າແຂກ	ໂພນງາມ	0	0	0	0	0	0	0
1657	1201009	ຄຳມ່ວນ	ທ່າແຂກ	ນາໄກ່ເຂ່ຍ	0	0	0	0	0	0	0
1658	1201013	ຄຳມ່ວນ	ທ່າແຂກ	ເວີນ	0	0	0	0	0	0	0
1659	1201032	ຄຳມ່ວນ	ທ່າແຂກ	ທ່າແຂກເຫນືອ	0	0	0	0	0	0	0
1660	1201042	ຄຳມ່ວນ	ທ່າແຂກ	ນາບຶງ	0	0	0	0	0	0	0
1661	1201051	ຄຳມ່ວນ	ທ່າແຂກ	ໂພນຝິມ	0	0	0	0	0	0	0
1662	1201052	ຄຳມ່ວນ	ທ່າແຂກ	ດອນມ່ວງ	1	2	29429	12	0	0	0
1663	1201054	ຄຳມ່ວນ	ທ່າແຂກ	ນາບວບ	0	4	102818	28	0	0	0
1664	1201056	ຄຳມ່ວນ	ທ່າແຂກ	ກຸງສີ	0	0	0	0	2	0	0
1665	1201057	ຄຳມ່ວນ	ທ່າແຂກ	ນາໂດນ	0	0	0	0	1	0	0
1666	1201059	ຄຳມ່ວນ	ທ່າແຂກ	ນາມະລາດ	0	0	0	0	1	0	0
1667	1201060	ຄຳມ່ວນ	ທ່າແຂກ	ຍາງໂກ່ມ	0	0	0	0	0	0	0
1668	1201061	ຄຳມ່ວນ	ທ່າແຂກ	ໂຄກເຫັດ	0	0	0	0	0	0	0
1669	1201062	ຄຳມ່ວນ	ທ່າແຂກ	ມ່ວງລາດຄວາຍ	0	0	0	0	0	0	0
1670	1201064	ຄຳມ່ວນ	ທ່າແຂກ	ໂພນເຍ້ຍນ້ອຍ	0	0	0	0	1	0	0
1671	1201067	ຄຳມ່ວນ	ທ່າແຂກ	ຍາງເກົາ	0	0	0	0	2	0	0
1672	1201068	ຄຳມ່ວນ	ທ່າແຂກ	ນາກຸ່ມ	0	0	0	0	1	0	0
1673	1201069	ຄຳມ່ວນ	ທ່າແຂກ	ດົງກະແສນ	2	0	0	24	3	0	0
1674	1201073	ຄຳມ່ວນ	ທ່າແຂກ	ຄຳບຸ່ນ	2	2	156067	42	2	0	0
1675	1201074	ຄຳມ່ວນ	ທ່າແຂກ	ນາບໍ່	0	0	0	0	0	0	0

ລ/ດ	ລະຫັດບ້ານ	ແຂວງ	ເມືອງ	ບ້ານ	ທຳລາຍເຄື່ອງທີ່	ເກັບກູ້	ເນື້ອທີ່ເກັບກູ້/ມ ²	ລະເບີດທີ່ທຳລາຍ	ໂຕສະນາ	ອຸປະຕິໂຫດ	ຜູ້ໂຄາະຮ້າຍ
1676	1201077	ຄຳມ່ວນ	ທ່າແຂກ	ຊຽງແລ	0	8	124462	41	2	0	0
1677	1201079	ຄຳມ່ວນ	ທ່າແຂກ	ນາກາງ	3	21	254526	170	2	0	0
1678	1201080	ຄຳມ່ວນ	ທ່າແຂກ	ໜອງຫ້າງ	5	15	264135	306	5	1	3
1679	1201081	ຄຳມ່ວນ	ທ່າແຂກ	ໂພນໄຊ	6	6	153399	64	1	0	0
1680	1201091	ຄຳມ່ວນ	ທ່າແຂກ	ດົງໃຕ້	1	0	0	5	1	0	0
1681	1201094	ຄຳມ່ວນ	ທ່າແຂກ	ທ່າງາມ	0	0	0	0	2	0	0
1682	1201096	ຄຳມ່ວນ	ທ່າແຂກ	ທ່າເດືອ	0	0	0	0	0	0	0
1683	1201098	ຄຳມ່ວນ	ທ່າແຂກ	ດອນມະໄຫຼ	0	0	0	0	0	0	0
1684	1201099	ຄຳມ່ວນ	ທ່າແຂກ	ໜອງຜີ	0	0	0	0	0	0	0
1685	1201102	ຄຳມ່ວນ	ທ່າແຂກ	ໜອງໝ້ຽງ	0	0	0	0	0	0	0
1686	1201109	ຄຳມ່ວນ	ທ່າແຂກ	ເລົາໂພຄຳ	0	0	0	0	0	0	0
1687	1201110	ຄຳມ່ວນ	ທ່າແຂກ	ດົງມ່ວງໄຂ	0	0	0	0	1	0	0
1688	1201113	ຄຳມ່ວນ	ທ່າແຂກ	ເລົາງົວ	2	10	235061	74	0	0	0
1689	1201115	ຄຳມ່ວນ	ທ່າແຂກ	ຊຽງແຫວນ	0	1	5513	16	2	0	0
1690	1201116	ຄຳມ່ວນ	ທ່າແຂກ	ຖ້ຳ	0	0	0	0	1	0	0
1691	1201122	ຄຳມ່ວນ	ທ່າແຂກ	ຜົນ	0	0	0	0	2	0	0
1692	1201123	ຄຳມ່ວນ	ທ່າແຂກ	ນາຍໍ	1	2	98885	23	2	0	0
1693	1201125	ຄຳມ່ວນ	ທ່າແຂກ	ນາຄູ່	0	0	0	0	0	0	0
1694	1201127	ຄຳມ່ວນ	ທ່າແຂກ	ນາເສ	0	0	0	0	3	0	0
1695	1201131	ຄຳມ່ວນ	ທ່າແຂກ	ຜາແຫຼມ	0	0	0	0	0	0	0
1696	1201134	ຄຳມ່ວນ	ທ່າແຂກ	ໂນນສະຫວ່າງ	0	0	0	0	0	0	0
1697	1201142	ຄຳມ່ວນ	ທ່າແຂກ	ນາສະອາດ	0	0	0	0	3	0	0
1698	1202006	ຄຳມ່ວນ	ມະຫາໄຊ	ຜານາງ	30	37	564046	2373	26	0	0
1699	1202007	ຄຳມ່ວນ	ມະຫາໄຊ	ປິງ	9	26	311408	130	5	0	0
1700	1202008	ຄຳມ່ວນ	ມະຫາໄຊ	ແກ້ງສະຫວ່າງ	2	30	154394	52	9	0	0

ລ/ດ	ລະຫັດບ້ານ	ແຂວງ	ເມືອງ	ບ້ານ	ທຳລາຍເຄື່ອງທີ່	ເກັບກູ້	ເນື້ອທີ່ເກັບກູ້/ມ ²	ລະເບີດທຳລາຍ	ໂຕສະນາ	ອຸປະຕິໂຫດ	ຜູ້ໂຄາະຮ້າຍ
1701	1202009	ຄຳມ່ວນ	ມະຫາໄຊ	ຜາຈຸມຄ້ອງ	11	19	224373	172	5	0	0
1702	1202010	ຄຳມ່ວນ	ມະຫາໄຊ	ໂພນສະອາດ	38	194	1490300	1982	17	0	0
1703	1202011	ຄຳມ່ວນ	ມະຫາໄຊ	ນາກອກ - ຫຼັກ 7	33	15	107536	607	9	0	0
1704	1202012	ຄຳມ່ວນ	ມະຫາໄຊ	ໂພນຄຳ	13	19	70177	581	5	0	0
1705	1202013	ຄຳມ່ວນ	ມະຫາໄຊ	ນາແສ	0	35	341617	462	10	0	0
1706	1202014	ຄຳມ່ວນ	ມະຫາໄຊ	ປາກຊ່ອງ	3	24	283584	909	9	1	2
1707	1202017	ຄຳມ່ວນ	ມະຫາໄຊ	ນາກອກໃນ	22	27	179614	68	6	0	0
1708	1202018	ຄຳມ່ວນ	ມະຫາໄຊ	ຫຼັກ 9	1	6	64451	22	4	0	0
1709	1202020	ຄຳມ່ວນ	ມະຫາໄຊ	ແຕນ	9	51	1035535	691	7	0	0
1710	1202021	ຄຳມ່ວນ	ມະຫາໄຊ	ນາດີ	19	56	851892	706	10	0	0
1711	1202022	ຄຳມ່ວນ	ມະຫາໄຊ	ກວນຄວາຍ	51	22	275864	970	8	0	0
1712	1202023	ຄຳມ່ວນ	ມະຫາໄຊ	ໂພນໄລ່	67	32	416900	683	13	0	0
1713	1202024	ຄຳມ່ວນ	ມະຫາໄຊ	ນາດູ່	73	22	310045	1091	7	0	0
1714	1202025	ຄຳມ່ວນ	ມະຫາໄຊ	ນາຄຳ	8	9	81878	320	8	0	0
1715	1202026	ຄຳມ່ວນ	ມະຫາໄຊ	ເຫຼົ້າ	5	7	43596	55	9	0	0
1716	1202030	ຄຳມ່ວນ	ມະຫາໄຊ	ນາຮີ	0	1	3524	0	1	0	0
1717	1202031	ຄຳມ່ວນ	ມະຫາໄຊ	ເວີນ	9	21	91437	1144	5	1	1
1718	1202037	ຄຳມ່ວນ	ມະຫາໄຊ	ດ້າງ	17	33	453507	1206	44	0	0
1719	1202038	ຄຳມ່ວນ	ມະຫາໄຊ	ສີມສະໜຸກ	4	13	125483	21	23	0	0
1720	1202039	ຄຳມ່ວນ	ມະຫາໄຊ	ນາກງວ	5	28	343359	51	45	0	0
1721	1202040	ຄຳມ່ວນ	ມະຫາໄຊ	ກະວະ	6	17	158551	31	62	0	0
1722	1202041	ຄຳມ່ວນ	ມະຫາໄຊ	ຜາກົວ	1	32	168059	61	11	0	0
1723	1202042	ຄຳມ່ວນ	ມະຫາໄຊ	ຜາແຄນ	3	12	70893	39	28	0	0
1724	1202043	ຄຳມ່ວນ	ມະຫາໄຊ	ນາຈານ	6	23	296390	42	55	0	0
1725	1202044	ຄຳມ່ວນ	ມະຫາໄຊ	ນາແຄ	3	24	260032	18	14	0	0

ລ/ດ	ລະຫັດບ້ານ	ແຂວງ	ເມືອງ	ບ້ານ	ທຳລາຍເຄື່ອງທີ່	ເກັບກູ້	ເນື້ອທີ່ເກັບກູ້/ມ ²	ລະເບີດທີ່ທຳລາຍ	ໂຕສະນາ	ອຸປະຕິໂຫດ	ຜູ້ໂຄງລ່າງ
1726	1202045	ຄຳມ່ວນ	ມະຫາໄຊ	ໂພນສະໝີ	2	1	1803	16	2	0	0
1727	1202046	ຄຳມ່ວນ	ມະຫາໄຊ	ກວນຫລວງ	11	8	43894	39	23	0	0
1728	1202047	ຄຳມ່ວນ	ມະຫາໄຊ	ຄຳຜາແຫຼງ	6	13	172778	46	4	0	0
1729	1202048	ຄຳມ່ວນ	ມະຫາໄຊ	ໂພນນາດີ	1	2	19920	10	3	0	0
1730	1202051	ຄຳມ່ວນ	ມະຫາໄຊ	ຊອງ	0	15	168275	51	8	0	0
1731	1202052	ຄຳມ່ວນ	ມະຫາໄຊ	ໂນນແດງ	0	2	40	0	4	0	0
1732	1202053	ຄຳມ່ວນ	ມະຫາໄຊ	ຄຳແພດົງ	1	28	228043	103	5	0	0
1733	1202055	ຄຳມ່ວນ	ມະຫາໄຊ	ນາງົວ	0	0	0	0	5	0	0
1734	1202056	ຄຳມ່ວນ	ມະຫາໄຊ	ນາທ່ອນ	0	15	105162	0	10	0	0
1735	1202057	ຄຳມ່ວນ	ມະຫາໄຊ	ຄຳເຜືອງ	3	17	303501	607	4	0	0
1736	1202058	ຄຳມ່ວນ	ມະຫາໄຊ	ຄຳແຜນາ	1	1	3239	17	1	0	0
1737	1202059	ຄຳມ່ວນ	ມະຫາໄຊ	ຄຳແພໃຫຍ່	0	0	0	0	1	0	0
1738	1202060	ຄຳມ່ວນ	ມະຫາໄຊ	ໃໝ່	1	1	9031	2	10	0	0
1739	1202061	ຄຳມ່ວນ	ມະຫາໄຊ	ນ້ຳມະລາ	0	21	203276	31	5	0	0
1740	1202062	ຄຳມ່ວນ	ມະຫາໄຊ	ດອນທົງ	1	0	0	4	2	0	0
1741	1202063	ຄຳມ່ວນ	ມະຫາໄຊ	ດອນດົງ	0	0	0	0	2	0	0
1742	1202064	ຄຳມ່ວນ	ມະຫາໄຊ	ປ່າໜາມ	2	11	169088	276	3	0	0
1743	1202065	ຄຳມ່ວນ	ມະຫາໄຊ	ນາໜາກບ້າ	2	3	43257	96	7	0	0
1744	1202067	ຄຳມ່ວນ	ມະຫາໄຊ	ນາສະຖູງ	5	21	62953	12	3	0	0
1745	1202068	ຄຳມ່ວນ	ມະຫາໄຊ	ຈະລຸມ	5	1	7748	12	3	0	0
1746	1202069	ຄຳມ່ວນ	ມະຫາໄຊ	ນາກະທ້າງທົງ	2	1	4521	7	3	0	0
1747	1202071	ຄຳມ່ວນ	ມະຫາໄຊ	ໂພນໄຊ	1	60	202289	264	2	0	0
1748	1202072	ຄຳມ່ວນ	ມະຫາໄຊ	ນາກະທ້າງດົງ	2	2	100902	200	7	0	0
1749	1202075	ຄຳມ່ວນ	ມະຫາໄຊ	ກວນຕັນ	0	42	316095	205	6	0	0
1750	1202076	ຄຳມ່ວນ	ມະຫາໄຊ	ນາປວກ	1	38	351428	16	23	0	0

ລ/ດ	ລະຫັດບ້ານ	ແຂວງ	ເມືອງ	ບ້ານ	ທຳລາຍເຄື່ອງທີ່	ເກັບກູ້	ເນື້ອທີ່ເກັບກູ້/ມ ²	ລະເບີດທີ່ທຳລາຍ	ໂຕສະນາ	ອຸປະຕິໂຫດ	ຜູ້ໂຄາະຮ້າຍ
1751	1202077	ຄຳມ່ວນ	ມະຫາໄຊ	ນາຕະພອຍ	7	11	44041	109	10	0	0
1752	1202080	ຄຳມ່ວນ	ມະຫາໄຊ	ໂພນເຫຼັກ	0	40	312009	30	6	0	0
1753	1202081	ຄຳມ່ວນ	ມະຫາໄຊ	ສ້າງພອກ	2	49	530258	279	8	0	0
1754	1202082	ຄຳມ່ວນ	ມະຫາໄຊ	ໝັນ	1	43	251070	86	6	0	0
1755	1202084	ຄຳມ່ວນ	ມະຫາໄຊ	ໂພນເມືອງ	22	49	589181	1079	9	0	0
1756	1202085	ຄຳມ່ວນ	ມະຫາໄຊ	ໂພນແດງ	35	26	221102	1060	5	0	0
1757	1202086	ຄຳມ່ວນ	ມະຫາໄຊ	ທົ່ງກວ້າງ	12	7	78682	130	3	0	0
1758	1202087	ຄຳມ່ວນ	ມະຫາໄຊ	ໄຮ່ເໝືອ	10	37	310290	335	3	0	0
1759	1202089	ຄຳມ່ວນ	ມະຫາໄຊ	ກາວາກ	46	34	214629	1623	6	2	8
1760	1202090	ຄຳມ່ວນ	ມະຫາໄຊ	ນາຜາແກ້ວ	63	40	276299	4791	6	0	0
1761	1202091	ຄຳມ່ວນ	ມະຫາໄຊ	ດົງຫມາກໄຟ	1	33	203973	118	6	0	0
1762	1202092	ຄຳມ່ວນ	ມະຫາໄຊ	ມະຫາໄຊ	39	183	8029872	2592	36	0	0
1763	1202093	ຄຳມ່ວນ	ມະຫາໄຊ	ໂພວາ	0	1	23479	24	0	1	3
1764	1202094	ຄຳມ່ວນ	ມະຫາໄຊ	ນາທານ	3	25	82840	563	3	0	0
1765	1202095	ຄຳມ່ວນ	ມະຫາໄຊ	ແຕງ	4	2	7847	71	3	0	0
1766	1203002	ຄຳມ່ວນ	ໜອງບົກ	ບຶງກົວ	8	17	502636	299	2	0	0
1767	1203005	ຄຳມ່ວນ	ໜອງບົກ	ນາຈຳປາ	1	4	102280	21	1	0	0
1768	1203006	ຄຳມ່ວນ	ໜອງບົກ	ນາຫຸນ	2	5	146098	31	1	0	0
1769	1203008	ຄຳມ່ວນ	ໜອງບົກ	ໂນນແຕ້	0	4	61274	25	1	0	0
1770	1203011	ຄຳມ່ວນ	ໜອງບົກ	ໜອງຜ່າ	0	4	69679	19	2	0	0
1771	1203014	ຄຳມ່ວນ	ໜອງບົກ	ໂນນຈິກ	1	0	0	8	1	0	0
1772	1203015	ຄຳມ່ວນ	ໜອງບົກ	ນາຄຳ	2	1	16082	62	1	0	0
1773	1203016	ຄຳມ່ວນ	ໜອງບົກ	ນ້ຳຜູ	0	0	0	0	1	0	0
1774	1203023	ຄຳມ່ວນ	ໜອງບົກ	ສອງເໝືອງເໝືອ	0	0	0	0	0	0	0
1775	1203043	ຄຳມ່ວນ	ໜອງບົກ	ບຶງສານທ່າ	0	0	0	0	0	0	0

ລ/ດ	ລະຫັດບ້ານ	ແຂວງ	ເມືອງ	ບ້ານ	ທຳລາຍເຄື່ອງທີ່	ເກັບກູ້	ເນື້ອທີ່ເກັບກູ້/ມ ²	ລະເບີດທີ່ທຳລາຍ	ໂຄສະນາ	ອຸປະຕິໂຫດ	ຜູ້ໂຄສະນາ
1776	1203069	ຄຳມ່ວນ	ໜອງບຶກ	ຕານເທິງ	0	0	0	0	0	0	0
1777	1203075	ຄຳມ່ວນ	ໜອງບຶກ	ນາວາງ	0	0	0	0	0	0	0
1778	1204006	ຄຳມ່ວນ	ຫີນບູນ	ກູບ	0	0	0	0	0	0	0
1779	1204007	ຄຳມ່ວນ	ຫີນບູນ	ມ່ວງເໜືອ	0	0	0	0	0	0	0
1780	1204008	ຄຳມ່ວນ	ຫີນບູນ	ໄໝແຍງ	0	0	0	0	0	0	0
1781	1204014	ຄຳມ່ວນ	ຫີນບູນ	ນາຄຳ	0	0	0	0	0	0	0
1782	1204017	ຄຳມ່ວນ	ຫີນບູນ	ນາມະຮາງ	0	0	0	0	0	0	0
1783	1204019	ຄຳມ່ວນ	ຫີນບູນ	ຜາຄ້ອງ	0	0	0	0	1	0	0
1784	1204020	ຄຳມ່ວນ	ຫີນບູນ	ມ່ວງນ້ຳສ້າງ	0	0	0	0	0	0	0
1785	1204027	ຄຳມ່ວນ	ຫີນບູນ	ຄູນຄຳ	0	0	0	0	0	0	0
1786	1204028	ຄຳມ່ວນ	ຫີນບູນ	ຄູນເງິນ	0	0	0	0	0	0	0
1787	1204030	ຄຳມ່ວນ	ຫີນບູນ	ນາຂາມ	0	0	0	0	1	0	0
1788	1204038	ຄຳມ່ວນ	ຫີນບູນ	ທົງລິມ	0	0	0	0	0	0	0
1789	1204042	ຄຳມ່ວນ	ຫີນບູນ	ຜາຮາງເໜືອ	0	0	0	0	0	0	0
1790	1204051	ຄຳມ່ວນ	ຫີນບູນ	ປາກທິກ	0	0	0	0	0	0	0
1791	1204055	ຄຳມ່ວນ	ຫີນບູນ	ໜອງບົວໃຫຍ່	0	0	0	0	0	0	0
1792	1204059	ຄຳມ່ວນ	ຫີນບູນ	ໜອງຂຸ່ນ	0	0	0	0	0	0	0
1793	1204060	ຄຳມ່ວນ	ຫີນບູນ	ນາໂນ	0	0	0	0	0	0	0
1794	1204068	ຄຳມ່ວນ	ຫີນບູນ	ຫ້ວຍຊາຍ	0	0	0	0	0	0	0
1795	1204070	ຄຳມ່ວນ	ຫີນບູນ	ບວມລູ	0	0	0	0	1	0	0
1796	1204071	ຄຳມ່ວນ	ຫີນບູນ	ກວນກະຈາ	0	0	0	0	0	0	0
1797	1204073	ຄຳມ່ວນ	ຫີນບູນ	ນາໂດນ	0	0	0	0	0	0	0
1798	1204075	ຄຳມ່ວນ	ຫີນບູນ	ມ່ວງໄຂ່ກາງ	0	0	0	0	3	0	0
1799	1204078	ຄຳມ່ວນ	ຫີນບູນ	ນາຄຳບໍ່	0	0	0	0	0	0	0
1800	1204079	ຄຳມ່ວນ	ຫີນບູນ	ບໍ່ແໜງ	0	0	0	0	0	0	0

ລ/ດ	ລະຫັດບ້ານ	ແຂວງ	ເມືອງ	ບ້ານ	ທຳລາຍເຄື່ອງທີ່	ເກັບກູ້	ເນື້ອທີ່ເກັບກູ້/ມ ²	ລະເບີດທີ່ທຳລາຍ	ໂຕສະນາ	ອຸປະຕິໂຫດ	ຜູ້ໂຄາະຮ້າຍ
1801	1204082	ຄຳມ່ວນ	ຫີນບູນ	ວັງເຜີງ	0	0	0	0	0	0	0
1802	1204084	ຄຳມ່ວນ	ຫີນບູນ	ຊາວ	0	0	0	0	0	0	0
1803	1204090	ຄຳມ່ວນ	ຫີນບູນ	ນາຄື	0	0	0	0	2	0	0
1804	1204094	ຄຳມ່ວນ	ຫີນບູນ	ໂພນຂາມ	0	0	0	0	1	1	4
1805	1204096	ຄຳມ່ວນ	ຫີນບູນ	ໂຮມພັນ	0	0	0	0	0	0	0
1806	1204097	ຄຳມ່ວນ	ຫີນບູນ	ນາໂພ	0	0	0	0	0	0	0
1807	1204103	ຄຳມ່ວນ	ຫີນບູນ	ຫີນບູນໃຕ້	0	0	0	0	0	0	0
1808	1204110	ຄຳມ່ວນ	ຫີນບູນ	ໂພນຄຳ	0	0	0	0	0	0	0
1809	1204111	ຄຳມ່ວນ	ຫີນບູນ	ໜອງບົວນ້ອຍ	1	0	0	1	0	0	0
1810	1204115	ຄຳມ່ວນ	ຫີນບູນ	ຄຳແກ້ວ	0	0	0	0	1	0	0
1811	1204116	ຄຳມ່ວນ	ຫີນບູນ	ສີຊິມຊືນ	0	0	0	0	0	0	0
1812	1204121	ຄຳມ່ວນ	ຫີນບູນ	ໂພນມ່ວງ	0	0	0	0	3	0	0
1813	1204122	ຄຳມ່ວນ	ຫີນບູນ	ຫີນບູນເໜືອ	0	0	0	0	0	0	0
1814	1204124	ຄຳມ່ວນ	ຫີນບູນ	ໂພນສະຫວ່າງ	0	0	0	0	0	0	0
1815	1204157	ຄຳມ່ວນ	ຫີນບູນ	ວຽງທອງ	0	0	0	0	0	0	0
1816	1204167	ຄຳມ່ວນ	ຫີນບູນ	ກອງລໍ່	0	0	0	0	3	0	0
1817	1204168	ຄຳມ່ວນ	ຫີນບູນ	ນາກາງ	0	0	0	0	0	0	0
1818	1204170	ຄຳມ່ວນ	ຫີນບູນ	ຝັງ	0	0	0	0	1	0	0
1819	1204171	ຄຳມ່ວນ	ຫີນບູນ	ນ້ຳສະນາມ	0	0	0	0	1	0	0
1820	1204173	ຄຳມ່ວນ	ຫີນບູນ	ພູໜາກແໜ່ງ	0	0	0	0	2	0	0
1821	1204996	ຄຳມ່ວນ	ຫີນບູນ	ດອນ	0	0	0	0	0	0	0
1822	1204997	ຄຳມ່ວນ	ຫີນບູນ	ຖ້ຳເຕັມ	0	0	0	0	0	0	0
1823	1204998	ຄຳມ່ວນ	ຫີນບູນ	ນາພວກ	0	0	0	0	2	0	0
1824	1204999	ຄຳມ່ວນ	ຫີນບູນ	ວັງດາວ	0	0	0	0	0	0	0
1825	1205005	ຄຳມ່ວນ	ຍົມມະລາດ	ເຫຼົ້າ	2	0	0	15	5	0	0

ລ/ດ	ລະຫັດບ້ານ	ແຂວງ	ເມືອງ	ບ້ານ	ທຳລາຍເຄື່ອງທີ່	ເກັບກູ້	ເນື້ອທີ່ເກັບກູ້/ມ ²	ລະເບີດທີ່ທຳລາຍ	ໂຕສະນາ	ອຸປະຕິເຫດ	ຜູ້ໂຄງລ່າງ
1826	1205012	ຄຳມ່ວນ	ຍົມມະລາດ	ນາໄຟໃໝ່	5	21	124750	129	10	0	0
1827	1205013	ຄຳມ່ວນ	ຍົມມະລາດ	ຍົມມະລາດເໜືອ	13	17	116240	289	5	0	0
1828	1205016	ຄຳມ່ວນ	ຍົມມະລາດ	ຍົມມະລາດໃຕ້	27	44	157926	754	5	0	0
1829	1205019	ຄຳມ່ວນ	ຍົມມະລາດ	ໜອງປິງ	5	20	75032	87	4	0	0
1830	1205022	ຄຳມ່ວນ	ຍົມມະລາດ	ໂພນສະຫວັນ	4	29	217910	104	7	0	0
1831	1205024	ຄຳມ່ວນ	ຍົມມະລາດ	ນາເທິດ	5	7	155930	190	7	0	0
1832	1205027	ຄຳມ່ວນ	ຍົມມະລາດ	ແກ້ງເຫຼັກ	5	26	132530	56	8	0	0
1833	1205030	ຄຳມ່ວນ	ຍົມມະລາດ	ຫ້ວຍເຢັນ	9	5	128020	680	3	0	0
1834	1205031	ຄຳມ່ວນ	ຍົມມະລາດ	ບຸ່ງເປົາ	15	30	305172	276	8	0	0
1835	1205033	ຄຳມ່ວນ	ຍົມມະລາດ	ໂພນແສດ	6	32	390498	771	9	0	0
1836	1205035	ຄຳມ່ວນ	ຍົມມະລາດ	ນາກະຕັງ	8	15	160441	152	7	0	0
1837	1205036	ຄຳມ່ວນ	ຍົມມະລາດ	ດອນເປືອຍ	13	67	660718	1030	5	0	0
1838	1205037	ຄຳມ່ວນ	ຍົມມະລາດ	ຜາທຸງ	34	20	385902	927	9	0	0
1839	1205038	ຄຳມ່ວນ	ຍົມມະລາດ	ໂຄກສະຫວ່າງ	3	9	99939	95	4	0	0
1840	1205039	ຄຳມ່ວນ	ຍົມມະລາດ	ກວນຜັນ	6	8	94854	152	6	0	0
1841	1205040	ຄຳມ່ວນ	ຍົມມະລາດ	ພິດສີໄຄ	5	6	49470	37	5	0	0
1842	1205041	ຄຳມ່ວນ	ຍົມມະລາດ	ໂພນສັງ	0	1	1550	0	6	0	0
1843	1205043	ຄຳມ່ວນ	ຍົມມະລາດ	ຕາດ	6	11	129468	152	8	0	0
1844	1205046	ຄຳມ່ວນ	ຍົມມະລາດ	ປອມຄູນ	5	17	303968	563	1	0	0
1845	1205054	ຄຳມ່ວນ	ຍົມມະລາດ	ນາແດນ	35	46	207398	737	19	0	0
1846	1205059	ຄຳມ່ວນ	ຍົມມະລາດ	ເຕືອນ	5	73	393553	392	0	0	0
1847	1205060	ຄຳມ່ວນ	ຍົມມະລາດ	ໂພນແກ້ວ	3	55	664737	2379	3	0	0
1848	1205062	ຄຳມ່ວນ	ຍົມມະລາດ	ຫາດຊອນ	20	119	407227	240	9	0	0
1849	1205065	ຄຳມ່ວນ	ຍົມມະລາດ	ແກ້ງມ່ວງ	1	39	467760	457	3	0	0
1850	1205067	ຄຳມ່ວນ	ຍົມມະລາດ	ຈະກ້ວນ	5	4	43059	17	5	0	0

ລ/ດ	ລະຫັດບ້ານ	ແຂວງ	ເມືອງ	ບ້ານ	ທຳລາຍເຄື່ອງທີ່	ເກັບກູ້	ເນື້ອທີ່ເກັບກູ້/ມ ²	ລະເບີດທີ່ທຳລາຍ	ໂຄສະນາ	ອຸປະຕິໂຫດ	ຜູ້ໂຄສະນາ
1851	1205068	ຄຳມ່ວນ	ຍົມມະລາດ	ທ່າໂຈ້ນ	7	44	157300	89	3	0	0
1852	1205069	ຄຳມ່ວນ	ຍົມມະລາດ	ທົ່ງກອງ	3	3	6676	8	6	0	0
1853	1205070	ຄຳມ່ວນ	ຍົມມະລາດ	ນາບໍ່	0	19	70981	9	8	0	0
1854	1205074	ຄຳມ່ວນ	ຍົມມະລາດ	ຄຳແຮ່	11	24	131166	142	7	0	0
1855	1205075	ຄຳມ່ວນ	ຍົມມະລາດ	ຫາງການ	315	74	374009	3782	16	1	1
1856	1205080	ຄຳມ່ວນ	ຍົມມະລາດ	ຊຽງດາວ	60	33	178589	1039	8	0	0
1857	1205081	ຄຳມ່ວນ	ຍົມມະລາດ	ສ້າງ - ປຸງບອນ	34	28	123857	1549	9	0	0
1858	1205084	ຄຳມ່ວນ	ຍົມມະລາດ	ຕະຫຼາກ	81	59	207517	982	12	0	0
1859	1205089	ຄຳມ່ວນ	ຍົມມະລາດ	ທ່າໂທດ	5	11	72910	42	9	0	0
1860	1205090	ຄຳມ່ວນ	ຍົມມະລາດ	ນາລາດຄວາຍ	6	9	39832	290	6	0	0
1861	1205091	ຄຳມ່ວນ	ຍົມມະລາດ	ສ້າງແກ້ວ	7	1	8016	24	10	0	0
1862	1205092	ຄຳມ່ວນ	ຍົມມະລາດ	ທາດ	4	19	80390	50	17	0	0
1863	1205093	ຄຳມ່ວນ	ຍົມມະລາດ	ເໝືອງ	13	13	150016	115	13	0	0
1864	1205094	ຄຳມ່ວນ	ຍົມມະລາດ	ນາໂຊກ	57	97	812133	2559	13	0	0
1865	1205096	ຄຳມ່ວນ	ຍົມມະລາດ	ໄຮ່	36	55	388852	558	2	0	0
1866	1206004	ຄຳມ່ວນ	ບົວລະພາ	ນາປຸງ	43	49	419213	1905	17	0	0
1867	1206006	ຄຳມ່ວນ	ບົວລະພາ	ນາພະນັງ	42	76	597535	1258	12	0	0
1868	1206007	ຄຳມ່ວນ	ບົວລະພາ	ທ່າແຮ່	30	28	147910	1434	10	2	5
1869	1206010	ຄຳມ່ວນ	ບົວລະພາ	ນາສິມບຸນ	16	46	360496	1409	11	0	0
1870	1206012	ຄຳມ່ວນ	ບົວລະພາ	ປ່າກ້ວຍໃຕ້	25	18	152545	1428	10	0	0
1871	1206013	ຄຳມ່ວນ	ບົວລະພາ	ທ່າກະຈັນ	32	27	249803	789	12	0	0
1872	1206014	ຄຳມ່ວນ	ບົວລະພາ	ນາເປງ	8	17	189264	1227	14	2	2
1873	1206015	ຄຳມ່ວນ	ບົວລະພາ	ສີບເປງ	17	26	219624	3712	6	1	3
1874	1206016	ຄຳມ່ວນ	ບົວລະພາ	ນາປາງ	45	42	301943	4281	7	0	0
1875	1206017	ຄຳມ່ວນ	ບົວລະພາ	ປາກພະນັງ	55	35	335169	2233	5	1	4

ລ/ດ	ລະຫັດບ້ານ	ແຂວງ	ເມືອງ	ບ້ານ	ທຳລາຍເຄື່ອງທີ່	ເກັບກູ້	ເນື້ອທີ່ເກັບກູ້/ມ ²	ລະເບີດທີ່ທຳລາຍ	ໂຕສະນາ	ອຸປະຕິໂຫດ	ຜູ້ໂຄງລ່າງ
1876	1206019	ຄຳມ່ວນ	ບົວລະພາ	ໂພນສ້າງໄພ	0	38	305177	73	6	0	0
1877	1206020	ຄຳມ່ວນ	ບົວລະພາ	ຫຍ້າແວດ	3	7	382050	73	9	0	0
1878	1206022	ຄຳມ່ວນ	ບົວລະພາ	ຕະລ້ອງ	14	38	385129	713	11	0	0
1879	1206023	ຄຳມ່ວນ	ບົວລະພາ	ສະອາງ	784	8	49280	1667	5	1	1
1880	1206024	ຄຳມ່ວນ	ບົວລະພາ	ຂະຍູ	915	42	495709	2272	6	0	0
1881	1206026	ຄຳມ່ວນ	ບົວລະພາ	ກາງ	0	15	206021	33	8	0	0
1882	1206027	ຄຳມ່ວນ	ບົວລະພາ	ແກ້ງຫຍ້າລວນ	20	29	262924	918	5	0	0
1883	1206028	ຄຳມ່ວນ	ບົວລະພາ	ໂສຍ	7	67	538426	559	6	0	0
1884	1206031	ຄຳມ່ວນ	ບົວລະພາ	ແສນຜັນ	81	14	149199	376	3	0	0
1885	1206032	ຄຳມ່ວນ	ບົວລະພາ	ແກ້ງວັກ	20	34	256388	746	4	0	0
1886	1206033	ຄຳມ່ວນ	ບົວລະພາ	ກະແຕ້	0	28	256438	27	7	0	0
1887	1206035	ຄຳມ່ວນ	ບົວລະພາ	ນາຕັ້ງໃຈ	27	34	356708	1024	4	0	0
1888	1206038	ຄຳມ່ວນ	ບົວລະພາ	ກະຈາມນ້ອຍ	5	23	164956	77	3	0	0
1889	1206039	ຄຳມ່ວນ	ບົວລະພາ	ຊອກ	6	28	386522	961	4	1	1
1890	1206040	ຄຳມ່ວນ	ບົວລະພາ	ກະຈາມໃຫ່ຍ	16	27	297827	956	4	0	0
1891	1206041	ຄຳມ່ວນ	ບົວລະພາ	ຫຍ້າຫວາຍ	91	18	130703	619	3	0	0
1892	1206043	ຄຳມ່ວນ	ບົວລະພາ	ນາຄະໂຍມ	0	0	0	0	19	0	0
1893	1206044	ຄຳມ່ວນ	ບົວລະພາ	ທົ່ງຂາມ	29	63	536299	662	12	0	0
1894	1206045	ຄຳມ່ວນ	ບົວລະພາ	ໂພນ	152	46	300721	729	7	1	3
1895	1206046	ຄຳມ່ວນ	ບົວລະພາ	ທາດ	7	0	0	8	2	0	0
1896	1206048	ຄຳມ່ວນ	ບົວລະພາ	ນາຈັດ	120	49	282945	449	4	0	0
1897	1206049	ຄຳມ່ວນ	ບົວລະພາ	ຫລັງຄັງ	1166	75	1209985	4793	8	0	0
1898	1206050	ຄຳມ່ວນ	ບົວລະພາ	ນາຫອມ	52	21	140262	229	4	0	0
1899	1206051	ຄຳມ່ວນ	ບົວລະພາ	ໜອງບົວ	559	24	123530	1459	5	3	7
1900	1206053	ຄຳມ່ວນ	ບົວລະພາ	ຜານິບ	128	27	156925	1067	2	0	0

ລ/ດ	ລະຫັດບ້ານ	ແຂວງ	ເມືອງ	ບ້ານ	ທຳລາຍເຄື່ອງທີ່	ເກັບກູ້	ເນື້ອທີ່ເກັບກູ້/ມ ²	ລະເບີດທີ່ທຳລາຍ	ໂຕສະນາ	ອຸປະຕິໂຫດ	ຜູ້ໂຄາະຮ້າຍ
1901	1206054	ຄຳມ່ວນ	ບົວລະພາ	ວັງຄຶມ	21	8	61490	275	3	2	4
1902	1206055	ຄຳມ່ວນ	ບົວລະພາ	ໜອງປິງ	9	34	455020	422	7	0	0
1903	1206056	ຄຳມ່ວນ	ບົວລະພາ	ໜອງແສງ	29	46	224838	244	3	0	0
1904	1206057	ຄຳມ່ວນ	ບົວລະພາ	ໜອງໂນ	1	20	85136	37	3	0	0
1905	1206058	ຄຳມ່ວນ	ບົວລະພາ	ດູ	2	3	20801	31	5	0	0
1906	1206059	ຄຳມ່ວນ	ບົວລະພາ	ວັງມະເນີ	0	18	151322	11	5	0	0
1907	1206062	ຄຳມ່ວນ	ບົວລະພາ	ທົ່ງຊຳ	0	10	85542	0	5	0	0
1908	1206064	ຄຳມ່ວນ	ບົວລະພາ	ທ່າຜະໂຈ້ມ	28	15	133753	588	12	1	1
1909	1206065	ຄຳມ່ວນ	ບົວລະພາ	ໂຄກ	24	26	393533	938	16	0	0
1910	1206067	ຄຳມ່ວນ	ບົວລະພາ	ຜາຂຽດ	2	3	7615	41	10	0	0
1911	1206070	ຄຳມ່ວນ	ບົວລະພາ	ຫ້ວຍທ່າ	0	2	9300	6	4	0	0
1912	1206072	ຄຳມ່ວນ	ບົວລະພາ	ເຄາະ	2	0	0	9	4	0	0
1913	1206074	ຄຳມ່ວນ	ບົວລະພາ	ລາຍ	3	21	52852	124	6	0	0
1914	1206075	ຄຳມ່ວນ	ບົວລະພາ	ປ່າກ້ວຍເໜືອ	4	2	439	27	5	0	0
1915	1206076	ຄຳມ່ວນ	ບົວລະພາ	ນາສະລອນ	0	3	882	7	2	0	0
1916	1206077	ຄຳມ່ວນ	ບົວລະພາ	ມຸກ	18	3	19966	1547	3	0	0
1917	1206079	ຄຳມ່ວນ	ບົວລະພາ	ແກ້ງຕາປາ	0	0	0	0	2	1	1
1918	1206080	ຄຳມ່ວນ	ບົວລະພາ	ໜອງຫ່ຽວ	7	33	97819	166	5	0	0
1919	1206083	ຄຳມ່ວນ	ບົວລະພາ	ໜອງກະປາດ	0	3	573	10	3	0	0
1920	1206084	ຄຳມ່ວນ	ບົວລະພາ	ວັງເງືອກ	5	46	136532	307	2	1	2
1921	1206085	ຄຳມ່ວນ	ບົວລະພາ	ນ້ຳອອກຮູ	4	23	45897	820	2	0	0
1922	1206088	ຄຳມ່ວນ	ບົວລະພາ	ກະແຕະ	7	2	5470	512	4	4	5
1923	1206090	ຄຳມ່ວນ	ບົວລະພາ	ຫີນລັບ	5	1	25660	325	7	1	1
1924	1206092	ຄຳມ່ວນ	ບົວລະພາ	ລະຈັງ	3	0	0	14	3	0	0
1925	1206093	ຄຳມ່ວນ	ບົວລະພາ	ຈະແລດ	1	2	34318	67	5	0	0

ລ/ດ	ລະຫັດບ້ານ	ແຂວງ	ເມືອງ	ບ້ານ	ທຳລາຍເຄື່ອງທີ່	ເກັບກູ້	ເນື້ອທີ່ເກັບກູ້/ມ ²	ລະເບີດທີ່ທຳລາຍ	ໂຕສະນາ	ອຸປະຕິໂຫດ	ຜູ້ໂຄາະຮ້າຍ
1926	1206096	ຄຳມ່ວນ	ບົວລະພາ	ໂຮງ	0	1	19514	14	4	0	0
1927	1206097	ຄຳມ່ວນ	ບົວລະພາ	ຈັງຫຼວງ	1	3	25202	23	2	0	0
1928	1206098	ຄຳມ່ວນ	ບົວລະພາ	ໜອງກຸ້ງ	1	0	0	3	2	0	0
1929	1206099	ຄຳມ່ວນ	ບົວລະພາ	ລາດ	0	0	0	0	2	0	0
1930	1206104	ຄຳມ່ວນ	ບົວລະພາ	ທັບລາວ	0	0	0	0	1	1	3
1931	1206106	ຄຳມ່ວນ	ບົວລະພາ	ກະອີ	3	1	16983	161	4	0	0
1932	1206108	ຄຳມ່ວນ	ບົວລະພາ	ນ້ຳຈະຫຼາ	3	2	40420	114	4	0	0
1933	1206109	ຄຳມ່ວນ	ບົວລະພາ	ລະໂບຍ	3	0	0	19	3	1	3
1934	1206111	ຄຳມ່ວນ	ບົວລະພາ	ໜອງງ້າ	2	1	8094	270	10	2	6
1935	1206114	ຄຳມ່ວນ	ບົວລະພາ	ປາຊິວ	1	0	0	57	3	0	0
1936	1206115	ຄຳມ່ວນ	ບົວລະພາ	ຄວາຍແມບ	1	0	0	46	3	0	0
1937	1206119	ຄຳມ່ວນ	ບົວລະພາ	ງືກ	0	0	0	0	3	0	0
1938	1206120	ຄຳມ່ວນ	ບົວລະພາ	ຈະໂນນ	0	0	0	0	0	0	0
1939	1206121	ຄຳມ່ວນ	ບົວລະພາ	ນາພຽງລ້ານ	1	1	350	3	7	0	0
1940	1206123	ຄຳມ່ວນ	ບົວລະພາ	ຫ້ວຍແຮດ	0	0	0	0	0	0	0
1941	1206124	ຄຳມ່ວນ	ບົວລະພາ	ປາເກິນ	0	0	0	0	0	0	0
1942	1206125	ຄຳມ່ວນ	ບົວລະພາ	ທາງແປງ	0	0	0	0	3	1	1
1943	1207001	ຄຳມ່ວນ	ນາກາຍ	ອຸດົມສຸກ	0	16	91200	364	1	0	0
1944	1207018	ຄຳມ່ວນ	ນາກາຍ	ບົວມາ	0	0	0	0	1	0	0
1945	1207022	ຄຳມ່ວນ	ນາກາຍ	ດອນ	0	0	0	0	1	0	0
1946	1207023	ຄຳມ່ວນ	ນາກາຍ	ຂອນແກ່ນ	0	0	0	0	2	0	0
1947	1207028	ຄຳມ່ວນ	ນາກາຍ	ທົງ	0	0	0	0	4	0	0
1948	1207030	ຄຳມ່ວນ	ນາກາຍ	ເມືອງຫຼວງ	0	0	0	0	6	0	0
1949	1207033	ຄຳມ່ວນ	ນາກາຍ	ຍາງ	0	0	0	0	2	0	0
1950	1207035	ຄຳມ່ວນ	ນາກາຍ	ກວນ	0	0	0	0	3	0	0

ລ/ດ	ລະຫັດບ້ານ	ແຂວງ	ເມືອງ	ບ້ານ	ທຳລາຍເຄື່ອງທີ່	ເກັບກູ້	ເນື້ອທີ່ເກັບກູ້/ມ ²	ລະເບີດທີ່ທຳລາຍ	ໂຕສະນາ	ອຸປະຕິໂຫດ	ຜູ້ໂຄາະຮ້າຍ
1951	1207039	ຄຳມ່ວນ	ນາກາຍ	ນາບອນ	0	0	0	0	6	0	0
1952	1207040	ຄຳມ່ວນ	ນາກາຍ	ຜ່າດາງ	0	0	0	0	3	0	0
1953	1207043	ຄຳມ່ວນ	ນາກາຍ	ນາຫ້າງ	0	0	0	0	9	0	0
1954	1207051	ຄຳມ່ວນ	ນາກາຍ	ນາວາງ	0	0	0	0	0	0	0
1955	1207054	ຄຳມ່ວນ	ນາກາຍ	ນາຫາວ	0	0	0	0	0	0	0
1956	1207058	ຄຳມ່ວນ	ນາກາຍ	ໜາກເຟືອງ	0	0	0	0	0	0	0
1957	1207064	ຄຳມ່ວນ	ນາກາຍ	ທ່າໄຜ່ບ້ານ	0	0	0	0	0	0	0
1958	1207077	ຄຳມ່ວນ	ນາກາຍ	ທົງນ້ອຍ	0	0	0	0	0	0	0
1959	1207081	ຄຳມ່ວນ	ນາກາຍ	ມະກາ	0	0	0	0	0	0	0
1960	1207085	ຄຳມ່ວນ	ນາກາຍ	ນາເມີຍ	0	0	0	0	0	0	0
1961	1207091	ຄຳມ່ວນ	ນາກາຍ	ນາກາຍ	0	0	0	0	2	0	0
1962	1207092	ຄຳມ່ວນ	ນາກາຍ	ຫ້ວຍມະໄລ	0	18	140250	1639	3	0	0
1963	1207093	ຄຳມ່ວນ	ນາກາຍ	ດອນຈະເລີນ	0	0	0	0	2	0	0
1964	1207094	ຄຳມ່ວນ	ນາກາຍ	ໜອງຮວມ	0	0	0	0	0	0	0
1965	1207095	ຄຳມ່ວນ	ນາກາຍ	ໂພນສະອອນ	0	0	0	0	2	0	0
1966	1207096	ຄຳມ່ວນ	ນາກາຍ	ຝັງແດງ	0	0	0	0	0	0	0
1967	1207097	ຄຳມ່ວນ	ນາກາຍ	ຈັງເທີນຄຳ	0	0	0	0	0	0	0
1968	1207098	ຄຳມ່ວນ	ນາກາຍ	ປຸງສານ	0	0	0	0	0	0	0
1969	1207099	ຄຳມ່ວນ	ນາກາຍ	ສິບຄຳ	0	0	0	0	1	0	0
1970	1207999	ຄຳມ່ວນ	ນາກາຍ	ຕອງ	0	0	0	0	0	0	0
1971	1208001	ຄຳມ່ວນ	ເຊບັງໄຟ	ຂົວເຊ	1	0	0	1	1	0	0
1972	1208008	ຄຳມ່ວນ	ເຊບັງໄຟ	ດົງໜາກບ້າ	2	12	98683	69	2	0	0
1973	1208009	ຄຳມ່ວນ	ເຊບັງໄຟ	ຫາດເພັກ	1	0	0	8	1	0	0
1974	1208010	ຄຳມ່ວນ	ເຊບັງໄຟ	ເວີນສະນັນ	1	2	226774	57	1	0	0
1975	1208011	ຄຳມ່ວນ	ເຊບັງໄຟ	ເຊນ້ອຍ	0	0	0	0	1	0	0

ລ/ດ	ລະຫັດບ້ານ	ແຂວງ	ເມືອງ	ບ້ານ	ທຳລາຍເຄື່ອງທີ່	ເກັບກູ້	ເນື້ອທີ່ເກັບກູ້/ມ ²	ລະເບີດທີ່ທຳລາຍ	ໂຕສະນາ	ອຸປະຕິໂຫດ	ຜູ້ໂຄາະຮ້າຍ
1976	1208012	ຄຳມ່ວນ	ເຊບັງໄຟ	ທ່າສີດາ	0	0	0	0	1	0	0
1977	1208013	ຄຳມ່ວນ	ເຊບັງໄຟ	ນາທານ	0	0	0	0	1	0	0
1978	1208014	ຄຳມ່ວນ	ເຊບັງໄຟ	ນາຊອຍ	0	0	0	0	4	0	0
1979	1208015	ຄຳມ່ວນ	ເຊບັງໄຟ	ດ້າງທ່າ	0	0	0	0	1	0	0
1980	1208020	ຄຳມ່ວນ	ເຊບັງໄຟ	ຫາດຄຳຮຽງ	0	0	0	0	1	0	0
1981	1208024	ຄຳມ່ວນ	ເຊບັງໄຟ	ນາຄອມທົງ	8	10	312775	195	1	0	0
1982	1208025	ຄຳມ່ວນ	ເຊບັງໄຟ	ໂຄກແກ້ງແຄນ	1	18	167368	92	3	0	0
1983	1208026	ຄຳມ່ວນ	ເຊບັງໄຟ	ກະສິ	1	1	46956	11	1	0	0
1984	1208027	ຄຳມ່ວນ	ເຊບັງໄຟ	ແກ້ງແຄນ	0	0	426055	5	1	0	0
1985	1208028	ຄຳມ່ວນ	ເຊບັງໄຟ	ໜອງພັງ	30	30	690651	1142	2	0	0
1986	1208030	ຄຳມ່ວນ	ເຊບັງໄຟ	ສັງ	5	12	184106	397	2	0	0
1987	1208031	ຄຳມ່ວນ	ເຊບັງໄຟ	ນາບຶງ	8	10	151217	635	2	0	0
1988	1208032	ຄຳມ່ວນ	ເຊບັງໄຟ	ຫ້ວຍລາງມີ	1	6	67919	126	2	0	0
1989	1208033	ຄຳມ່ວນ	ເຊບັງໄຟ	ນ້ອຍ	6	13	218257	445	2	0	0
1990	1208034	ຄຳມ່ວນ	ເຊບັງໄຟ	ກີກຕ້ອງ	1	0	0	8	2	0	0
1991	1208035	ຄຳມ່ວນ	ເຊບັງໄຟ	ຖ້ຳລາຍ	0	1	16797	5	2	0	0
1992	1208036	ຄຳມ່ວນ	ເຊບັງໄຟ	ສ້ອມ	8	17	201142	264	2	0	0
1993	1208037	ຄຳມ່ວນ	ເຊບັງໄຟ	ແກ້ງແປ	0	0	0	0	2	1	1
1994	1208039	ຄຳມ່ວນ	ເຊບັງໄຟ	ທ່າຫາດ	0	0	0	0	1	0	0
1995	1208040	ຄຳມ່ວນ	ເຊບັງໄຟ	ສອກບໍ່	0	0	0	0	4	0	0
1996	1208041	ຄຳມ່ວນ	ເຊບັງໄຟ	ກະຜະ	0	0	0	0	4	0	0
1997	1208042	ຄຳມ່ວນ	ເຊບັງໄຟ	ໂຄກຂີໝິນ	0	0	0	0	4	0	0
1998	1208043	ຄຳມ່ວນ	ເຊບັງໄຟ	ໂຄກສະຫວ່າງ	0	0	0	0	4	0	0
1999	1208044	ຄຳມ່ວນ	ເຊບັງໄຟ	ທັບ	0	0	0	0	4	0	0
2000	1208047	ຄຳມ່ວນ	ເຊບັງໄຟ	ປົງແດງ	0	0	0	0	3	0	0

ລ/ດ	ລະຫັດບ້ານ	ແຂວງ	ເມືອງ	ບ້ານ	ທຳລາຍເຄື່ອງທີ່	ເກັບກູ້	ເນື້ອທີ່ເກັບກູ້/ມ ²	ລະເບີດທີ່ທຳລາຍ	ໂຕສະນາ	ອຸປະຕິໂຫດ	ຜູ້ໂຄາະຮ້າຍ
2001	1208048	ຄຳມ່ວນ	ເຊບັງໄຟ	ໂນນກະແຕ້	0	0	0	0	4	0	0
2002	1208049	ຄຳມ່ວນ	ເຊບັງໄຟ	ວັງເດືອນຫ້າ	0	0	0	0	3	0	0
2003	1208050	ຄຳມ່ວນ	ເຊບັງໄຟ	ເວີນຄຳຂຽວ	0	0	0	0	1	0	0
2004	1208051	ຄຳມ່ວນ	ເຊບັງໄຟ	ບຶງຫ້ວນາ	6	4	124005	430	6	0	0
2005	1209003	ຄຳມ່ວນ	ໄຊບົວທອງ	ປ່າກ້ວຍດົງ	6	13	227610	339	3	0	0
2006	1209004	ຄຳມ່ວນ	ໄຊບົວທອງ	ປ່າກ້ວຍທົງ	2	4	153351	105	5	0	0
2007	1209007	ຄຳມ່ວນ	ໄຊບົວທອງ	ນາກະດອນ	9	21	256033	204	41	0	0
2008	1209008	ຄຳມ່ວນ	ໄຊບົວທອງ	ນາຫຼວງ	4	43	620976	543	53	0	0
2009	1209011	ຄຳມ່ວນ	ໄຊບົວທອງ	ຕໍ່ເຮືອ	4	23	240300	56	38	0	0
2010	1209013	ຄຳມ່ວນ	ໄຊບົວທອງ	ສີວິໄລ	5	6	61579	275	6	0	0
2011	1209014	ຄຳມ່ວນ	ໄຊບົວທອງ	ຜາຫອຍ	11	11	215262	627	5	0	0
2012	1209016	ຄຳມ່ວນ	ໄຊບົວທອງ	ໜອງທາດ	5	13	103340	113	10	0	0
2013	1209021	ຄຳມ່ວນ	ໄຊບົວທອງ	ໂພນສະຫວັນ	3	2	24876	140	5	0	0
2014	1209024	ຄຳມ່ວນ	ໄຊບົວທອງ	ນາຄຳຝັນ	1	5	9114	11	49	0	0
2015	1209025	ຄຳມ່ວນ	ໄຊບົວທອງ	ນາປາຄຳ	3	13	218886	144	5	0	0
2016	1209027	ຄຳມ່ວນ	ໄຊບົວທອງ	ແກ້ງຈອນ	3	4	55153	88	3	0	0
2017	1209034	ຄຳມ່ວນ	ໄຊບົວທອງ	ກະແສ	10	22	219778	260	14	0	0
2018	1209035	ຄຳມ່ວນ	ໄຊບົວທອງ	ນາຄອງ	13	9	105255	671	4	0	0
2019	1209039	ຄຳມ່ວນ	ໄຊບົວທອງ	ນານິກ	12	18	234891	250	2	0	0
2020	1209042	ຄຳມ່ວນ	ໄຊບົວທອງ	ດົງນາຄຳ	8	4	56182	85	3	1	1
2021	1209043	ຄຳມ່ວນ	ໄຊບົວທອງ	ຜາສະຫວາ	5	1	9439	57	3	0	0
2022	1209046	ຄຳມ່ວນ	ໄຊບົວທອງ	ໂພນນາດີ	37	23	312846	2552	15	0	0
2023	1209048	ຄຳມ່ວນ	ໄຊບົວທອງ	ຜາຂາດ	2	0	0	11	7	0	0
2024	1209051	ຄຳມ່ວນ	ໄຊບົວທອງ	ໜອງຜີ	15	15	322527	1257	14	0	0
2025	1209052	ຄຳມ່ວນ	ໄຊບົວທອງ	ກຸດນ້ຳໃສ	3	3	64414	127	3	0	0

ລ/ດ	ລະຫັດບ້ານ	ແຂວງ	ເມືອງ	ບ້ານ	ທຳລາຍເຄື່ອງທີ່	ເກັບກູ້	ເນື້ອທີ່ເກັບກູ້/ມ ²	ລະເບີດທີ່ທຳລາຍ	ໂຕສະນາ	ອຸປະຕິໂຫດ	ຜູ້ໂຄາະຮ້າຍ
2026	1209053	ຄຳມ່ວນ	ໄຊບົວທອງ	ນາຜ້າວ	0	3	33416	76	5	0	0
2027	1209057	ຄຳມ່ວນ	ໄຊບົວທອງ	ນາກະທິງ	5	5	38311	121	39	0	0
2028	1209058	ຄຳມ່ວນ	ໄຊບົວທອງ	ນາຊຽງຄວນ	0	15	160563	21	25	0	0
2029	1209059	ຄຳມ່ວນ	ໄຊບົວທອງ	ທ່າກິກແຄນ	15	18	186510	563	2	1	3
2030	1209061	ຄຳມ່ວນ	ໄຊບົວທອງ	ນ້ຳກະປໍ	13	37	446373	1060	3	0	0
2031	1209064	ຄຳມ່ວນ	ໄຊບົວທອງ	ໂພນຄຳ	7	25	251523	454	47	1	1
2032	1209065	ຄຳມ່ວນ	ໄຊບົວທອງ	ທົງຕຽມ	3	23	235763	126	28	0	0
2033	1209066	ຄຳມ່ວນ	ໄຊບົວທອງ	ແກ້ງໝິນ	4	15	57484	12	36	0	0
2034	1209070	ຄຳມ່ວນ	ໄຊບົວທອງ	ປ່າກ້ວຍໜອງບອນ	3	1	16815	153	1	0	0
2035	1209071	ຄຳມ່ວນ	ໄຊບົວທອງ	ປ່າກະຊະ	5	2	36996	78	2	0	0
2036	1209072	ຄຳມ່ວນ	ໄຊບົວທອງ	ໂຄກສະຫວ່າງ	2	3	14075	174	5	0	0
2037	1209073	ຄຳມ່ວນ	ໄຊບົວທອງ	ທ່າແອ່	0	1	10101	6	1	0	0
2038	1209074	ຄຳມ່ວນ	ໄຊບົວທອງ	ຜາໂຄ້ງ	1	3	248947	86	7	0	0
2039	1209075	ຄຳມ່ວນ	ໄຊບົວທອງ	ນາຂາມ	25	30	527258	1272	6	0	0
2040	1209076	ຄຳມ່ວນ	ໄຊບົວທອງ	ນາໜາກມີ	12	12	128800	327	52	0	0
2041	1209077	ຄຳມ່ວນ	ໄຊບົວທອງ	ນານ້ອຍ	2	26	163016	362	7	0	0
2042	1209078	ຄຳມ່ວນ	ໄຊບົວທອງ	ຊອກທາງ	27	22	319611	1050	5	0	0
2043	1209079	ຄຳມ່ວນ	ໄຊບົວທອງ	ນາຄຳຈວງ	12	7	112674	321	8	0	0
2044	1209080	ຄຳມ່ວນ	ໄຊບົວທອງ	ນາໂມ້	7	12	88160	343	5	2	3
2045	1301062	ສະຫວັນນະເຂດ	ໄກສອນ	ໂພນສິມ	0	0	0	0	0	0	0
2046	1302017	ສະຫວັນນະເຂດ	ອຸທຸມພອນ	ຫນອງອາຮົງນ້ອຍ	0	0	0	0	0	0	0
2047	1302020	ສະຫວັນນະເຂດ	ອຸທຸມພອນ	ສະຫນາມໄຊ	0	0	0	0	0	0	0
2048	1302021	ສະຫວັນນະເຂດ	ອຸທຸມພອນ	ຫນອງຄຳແຮດ	0	0	0	0	0	0	0
2049	1302026	ສະຫວັນນະເຂດ	ອຸທຸມພອນ	ນາຊາຍ	0	0	0	0	0	0	0
2050	1302037	ສະຫວັນນະເຂດ	ອຸທຸມພອນ	ໂພນນາຍາງ	0	0	0	0	0	0	0

ລ/ດ	ລະຫັດບ້ານ	ແຂວງ	ເມືອງ	ບ້ານ	ທຳລາຍເຄື່ອງທີ່	ເກັບກູ້	ເນື້ອທີ່ເກັບກູ້/ມ ²	ລະເບີດທີ່ທຳລາຍ	ໂຄສະນາ	ອຸປະຕິໂຫດ	ຜູ້ໂຄສະນາ
2051	1302038	ສະຫວັນນະເຂດ	ອຸທຸມພອນ	ໂພນຕູມ	0	0	0	0	0	0	0
2052	1302040	ສະຫວັນນະເຂດ	ອຸທຸມພອນ	ໂພນສະຫວ່າງ	0	0	0	0	0	0	0
2053	1302043	ສະຫວັນນະເຂດ	ອຸທຸມພອນ	ໂພນທັນ	0	0	0	0	0	0	0
2054	1302044	ສະຫວັນນະເຂດ	ອຸທຸມພອນ	ໂນນອຸດົມ	0	0	0	0	0	0	0
2055	1302045	ສະຫວັນນະເຂດ	ອຸທຸມພອນ	ນາໂພ	0	0	0	0	0	0	0
2056	1302050	ສະຫວັນນະເຂດ	ອຸທຸມພອນ	ນາປິງ	0	0	0	0	0	0	0
2057	1302051	ສະຫວັນນະເຂດ	ອຸທຸມພອນ	ໂນນປ່າໄລ່	0	0	0	0	0	0	0
2058	1302052	ສະຫວັນນະເຂດ	ອຸທຸມພອນ	ດົງທ່າ	0	0	0	0	0	0	0
2059	1302055	ສະຫວັນນະເຂດ	ອຸທຸມພອນ	ຫນອງແປນ	0	0	0	0	0	0	0
2060	1302056	ສະຫວັນນະເຂດ	ອຸທຸມພອນ	ນາຄຳ	1	0	0	10	0	0	0
2061	1302071	ສະຫວັນນະເຂດ	ອຸທຸມພອນ	ນາ	0	0	0	0	0	0	0
2062	1302075	ສະຫວັນນະເຂດ	ອຸທຸມພອນ	ໂພນຕາດ	0	0	0	0	0	0	0
2063	1302077	ສະຫວັນນະເຂດ	ອຸທຸມພອນ	ນາຂີ່ເຫລັກ	0	0	0	0	0	0	0
2064	1302078	ສະຫວັນນະເຂດ	ອຸທຸມພອນ	ທົ່ງ	0	0	0	0	0	0	0
2065	1302082	ສະຫວັນນະເຂດ	ອຸທຸມພອນ	ກົວມ້າ	0	0	0	0	0	0	0
2066	1302083	ສະຫວັນນະເຂດ	ອຸທຸມພອນ	ໂພນຫມາກຫຍ້າ	0	0	0	0	0	0	0
2067	1302087	ສະຫວັນນະເຂດ	ອຸທຸມພອນ	ເຫລົາໃຫຍ່	0	0	0	0	0	0	0
2068	1302088	ສະຫວັນນະເຂດ	ອຸທຸມພອນ	ແມດ	0	0	0	0	0	0	0
2069	1302090	ສະຫວັນນະເຂດ	ອຸທຸມພອນ	ວັງແຄນ	0	0	0	0	0	0	0
2070	1302096	ສະຫວັນນະເຂດ	ອຸທຸມພອນ	ກຸດແຂ້	0	0	0	0	0	0	0
2071	1302101	ສະຫວັນນະເຂດ	ອຸທຸມພອນ	ນາຈານ	0	0	0	0	0	0	0
2072	1302108	ສະຫວັນນະເຂດ	ອຸທຸມພອນ	ໄຊຍະເພັດ	0	0	0	0	0	0	0
2073	1302111	ສະຫວັນນະເຂດ	ອຸທຸມພອນ	ຈະເລີນສຸກ	0	0	0	0	0	0	0
2074	1303002	ສະຫວັນນະເຂດ	ອາດສະພັງທອງ	ນາແສນແກ້ວ	0	0	0	0	0	0	0
2075	1303003	ສະຫວັນນະເຂດ	ອາດສະພັງທອງ	ດົງຫມາກກໍ່	0	0	0	0	0	0	0

ລ/ດ	ລະຫັດບ້ານ	ແຂວງ	ເມືອງ	ບ້ານ	ທຳລາຍເຄື່ອງທີ່	ເກັບກູ້	ເນື້ອທີ່ເກັບກູ້/ມ ²	ລະເບີດທີ່ທຳລາຍ	ໂຕສະນາ	ອຸປະຕິເຫດ	ຜູ້ໂຄ່າະຮ້າຍ
2076	1303005	ສະຫວັນນະເຂດ	ອາດສະພັງທອງ	ໄຟສີແກ້ວ	0	0	0	0	0	0	0
2077	1303007	ສະຫວັນນະເຂດ	ອາດສະພັງທອງ	ນາແຜກ	1	0	0	4	0	0	0
2078	1303009	ສະຫວັນນະເຂດ	ອາດສະພັງທອງ	ນາຈານ	0	0	0	0	0	0	0
2079	1303012	ສະຫວັນນະເຂດ	ອາດສະພັງທອງ	ນາຫລັກ	0	0	0	0	1	0	0
2080	1303013	ສະຫວັນນະເຂດ	ອາດສະພັງທອງ	ດົງນາຂາມ	0	0	0	0	0	0	0
2081	1303014	ສະຫວັນນະເຂດ	ອາດສະພັງທອງ	ດົງກິມ	0	0	0	0	0	0	0
2082	1303015	ສະຫວັນນະເຂດ	ອາດສະພັງທອງ	ນາໄລໂຄກ	0	2	21184	20	1	0	0
2083	1303016	ສະຫວັນນະເຂດ	ອາດສະພັງທອງ	ນາໄລດົງ	0	4	49126	58	1	0	0
2084	1303017	ສະຫວັນນະເຂດ	ອາດສະພັງທອງ	ໂນນຮັງ	2	4	42543	90	0	0	0
2085	1303018	ສະຫວັນນະເຂດ	ອາດສະພັງທອງ	ໂຄກສະຫວ່າງ	0	1	14317	19	0	0	0
2086	1303020	ສະຫວັນນະເຂດ	ອາດສະພັງທອງ	ຫນອງປາກຊ່ອງ	3	5	119857	66	2	0	0
2087	1303021	ສະຫວັນນະເຂດ	ອາດສະພັງທອງ	ສະພັງແກ້ວ	6	2	43077	76	2	2	4
2088	1303022	ສະຫວັນນະເຂດ	ອາດສະພັງທອງ	ດອນປ່າໄລ່	11	2	27787	121	3	0	0
2089	1303023	ສະຫວັນນະເຂດ	ອາດສະພັງທອງ	ຕະບອງເຜັດ	4	3	15988	110	1	0	0
2090	1303024	ສະຫວັນນະເຂດ	ອາດສະພັງທອງ	ດົງເຫັນ	2	0	0	11	0	0	0
2091	1303026	ສະຫວັນນະເຂດ	ອາດສະພັງທອງ	ດົງກິໂລ	3	0	0	13	0	0	0
2092	1303027	ສະຫວັນນະເຂດ	ອາດສະພັງທອງ	ນານ້ຳທ່ຽງ	6	6	114051	742	1	0	0
2093	1303028	ສະຫວັນນະເຂດ	ອາດສະພັງທອງ	ພັງໂຮ	7	11	155959	273	2	0	0
2094	1303029	ສະຫວັນນະເຂດ	ອາດສະພັງທອງ	ສີວິໄລ	6	4	108000	136	2	0	0
2095	1303030	ສະຫວັນນະເຂດ	ອາດສະພັງທອງ	ຫົວເມືອງ	8	2	50863	204	0	0	0
2096	1303031	ສະຫວັນນະເຂດ	ອາດສະພັງທອງ	ດົງຂວາງ	5	0	0	57	1	1	1
2097	1303032	ສະຫວັນນະເຂດ	ອາດສະພັງທອງ	ປົງດົງ	0	0	0	0	0	0	0
2098	1303033	ສະຫວັນນະເຂດ	ອາດສະພັງທອງ	ປົງນາ	2	0	0	24	1	0	0
2099	1303034	ສະຫວັນນະເຂດ	ອາດສະພັງທອງ	ໄລກະທະ	3	0	0	19	1	0	0
2100	1303035	ສະຫວັນນະເຂດ	ອາດສະພັງທອງ	ນາສະຫວ່າງ	2	6	149370	127	2	0	0

ລ/ດ	ລະຫັດບ້ານ	ແຂວງ	ເມືອງ	ບ້ານ	ທຳລາຍເຄື່ອງທີ່	ເກັບກູ້	ເນື້ອທີ່ເກັບກູ້/ມ ²	ລະເບີດທີ່ທຳລາຍ	ໂຕສະນາ	ອຸປະຕິໂຫດ	ຜູ້ໂຄ່າະຮ້າຍ
2101	1303039	ສະຫວັນນະເຂດ	ອາດສະພັງທອງ	ແຈລະມ່ອງ	8	4	132308	133	3	0	0
2102	1303042	ສະຫວັນນະເຂດ	ອາດສະພັງທອງ	ໂພນນິກຂຽນ	10	13	304542	625	1	0	0
2103	1303043	ສະຫວັນນະເຂດ	ອາດສະພັງທອງ	ຫລຽນໄຊ	8	2	49374	416	0	0	0
2104	1303045	ສະຫວັນນະເຂດ	ອາດສະພັງທອງ	ວັດທະນະສີມບູນ	2	2	27977	33	0	0	0
2105	1303051	ສະຫວັນນະເຂດ	ອາດສະພັງທອງ	ນາພັງໂຄກ	1	0	0	7	0	0	0
2106	1303052	ສະຫວັນນະເຂດ	ອາດສະພັງທອງ	ຫວ້ຍ	0	0	0	0	0	0	0
2107	1303055	ສະຫວັນນະເຂດ	ອາດສະພັງທອງ	ຫນອງໃສ	3	0	0	46	0	0	0
2108	1303058	ສະຫວັນນະເຂດ	ອາດສະພັງທອງ	ສາມະຄິໄຊ	0	0	0	0	2	0	0
2109	1303061	ສະຫວັນນະເຂດ	ອາດສະພັງທອງ	ໂພນຜາງ	1	0	0	8	0	0	0
2110	1304001	ສະຫວັນນະເຂດ	ພິນ	ເວີນຫຼົງຄຳ	16	7	89315	283	1	0	0
2111	1304002	ສະຫວັນນະເຂດ	ພິນ	ປະສິມໄຊ	11	4	110386	214	0	0	0
2112	1304003	ສະຫວັນນະເຂດ	ພິນ	ພິນ	29	15	242623	1068	1	0	0
2113	1304004	ສະຫວັນນະເຂດ	ພິນ	ນາໂພ	15	0	0	166	2	0	0
2114	1304006	ສະຫວັນນະເຂດ	ພິນ	ນາຈານ	3	1	6308	30	5	0	0
2115	1304009	ສະຫວັນນະເຂດ	ພິນ	ພອນ	4	0	0	20	5	0	0
2116	1304010	ສະຫວັນນະເຂດ	ພິນ	ນາປາະ	12	0	0	80	3	0	0
2117	1304011	ສະຫວັນນະເຂດ	ພິນ	ນາຂະເນາະ	3	3	23699	21	1	0	0
2118	1304013	ສະຫວັນນະເຂດ	ພິນ	ໂນນສະອາດ	15	1	7871	68	2	0	0
2119	1304014	ສະຫວັນນະເຂດ	ພິນ	ໂຄກປູນ	4	1	925	127	5	0	0
2120	1304015	ສະຫວັນນະເຂດ	ພິນ	ເທີມໃຫມ່	2	0	0	16	3	0	0
2121	1304016	ສະຫວັນນະເຂດ	ພິນ	ເທີມເກົ່າ	1	0	0	1	1	0	0
2122	1304017	ສະຫວັນນະເຂດ	ພິນ	ສະຄວງ	0	0	0	0	1	0	0
2123	1304018	ສະຫວັນນະເຂດ	ພິນ	ຂະຫນົນ	7	1	1231	92	1	0	0
2124	1304019	ສະຫວັນນະເຂດ	ພິນ	ອາປອກ	18	3	6973	542	0	0	0
2125	1304020	ສະຫວັນນະເຂດ	ພິນ	ມະລິວ	5	0	0	33	1	0	0

ລ/ດ	ລະຫັດບ້ານ	ແຂວງ	ເມືອງ	ບ້ານ	ທຳລາຍເຄື່ອງທີ່	ເກັບກູ້	ເນື້ອທີ່ເກັບກູ້/ມ ²	ລະເບີດທີ່ທຳລາຍ	ໂຕສະນາ	ອຸປະຕິໜາດ	ຜູ້ໂຄງລ່າງ
2126	1304022	ສະຫວັນນະເຂດ	ພິນ	ຫິນສະໂງມ	8	2	113300	158	1	0	0
2127	1304025	ສະຫວັນນະເຂດ	ພິນ	ວັງບວງ	18	1	24445	384	3	0	0
2128	1304027	ສະຫວັນນະເຂດ	ພິນ	ສະລອຍ	1	1	6447	253	5	0	0
2129	1304028	ສະຫວັນນະເຂດ	ພິນ	ໂນນຍາງ	11	1	3876	116	2	0	0
2130	1304032	ສະຫວັນນະເຂດ	ພິນ	ນາທະລັງ	10	2	46086	151	1	0	0
2131	1304033	ສະຫວັນນະເຂດ	ພິນ	ນາກະຫານ	3	1	3508	18	2	0	0
2132	1304034	ສະຫວັນນະເຂດ	ພິນ	ລະຕຶບ	6	0	0	44	1	0	0
2133	1304035	ສະຫວັນນະເຂດ	ພິນ	ແກ້ງລະແຫ້ງ	8	1	1225	59	1	0	0
2134	1304036	ສະຫວັນນະເຂດ	ພິນ	ກາງເກົ້າ	1	1	3158	3	1	0	0
2135	1304037	ສະຫວັນນະເຂດ	ພິນ	ສິງເປືອຍ	1	1	3882	3	2	0	0
2136	1304038	ສະຫວັນນະເຂດ	ພິນ	ປາເຫລັກ	1	0	0	2	1	0	0
2137	1304039	ສະຫວັນນະເຂດ	ພິນ	ກາງໃຫມ່	0	0	0	0	1	0	0
2138	1304040	ສະຫວັນນະເຂດ	ພິນ	ກະຢ່ອງ	0	1	3030	0	3	0	0
2139	1304041	ສະຫວັນນະເຂດ	ພິນ	ໃຫມ່ເລກ 9	1	1	19597	19	0	0	0
2140	1304042	ສະຫວັນນະເຂດ	ພິນ	ອຸດົມໄຊ	0	3	47273	69	1	0	0
2141	1304044	ສະຫວັນນະເຂດ	ພິນ	ເຊສະຫວ່າງ	1	3	31404	32	2	0	0
2142	1304047	ສະຫວັນນະເຂດ	ພິນ	ຊະນະມິໄຊ	0	0	0	0	0	0	0
2143	1304048	ສະຫວັນນະເຂດ	ພິນ	ໄຊສົມບູນ	0	8	145609	166	1	0	0
2144	1304050	ສະຫວັນນະເຂດ	ພິນ	ສີບຸນເຮືອງ	7	1	9784	32	1	0	0
2145	1304052	ສະຫວັນນະເຂດ	ພິນ	ໂນນໄຊ	5	4	40403	311	1	1	3
2146	1304053	ສະຫວັນນະເຂດ	ພິນ	ດົງພູເງິນ	3	3	27497	51	1	0	0
2147	1304054	ສະຫວັນນະເຂດ	ພິນ	ກອຍ	1	0	0	3	1	0	0
2148	1304055	ສະຫວັນນະເຂດ	ພິນ	ຕະມຸນ	0	0	0	0	3	0	0
2149	1304056	ສະຫວັນນະເຂດ	ພິນ	ນາແຊງເກົ້າ	2	0	0	14	2	0	0
2150	1304057	ສະຫວັນນະເຂດ	ພິນ	ນາຂະນິງ	0	1	4152	0	1	0	0

ລ/ດ	ລະຫັດບ້ານ	ແຂວງ	ເມືອງ	ບ້ານ	ທຳລາຍເຄື່ອງທີ່	ເກັບກູ້	ເນື້ອທີ່ເກັບກູ້/ມ ²	ລະເບີດທີ່ທຳລາຍ	ໂຕສະນາ	ອຸປະຕິໂຫດ	ຜູ້ໂຄາະຮ້າຍ
2151	1304058	ສະຫວັນນະເຂດ	ພິນ	ຄຳສະອິ	3	2	12651	28	2	0	0
2152	1304061	ສະຫວັນນະເຂດ	ພິນ	ນາໂພຄຳ	3	1	3000	18	0	0	0
2153	1304063	ສະຫວັນນະເຂດ	ພິນ	ນາທົມເກົ້າ	1	2	16712	30	5	0	0
2154	1304064	ສະຫວັນນະເຂດ	ພິນ	ຜະລູ	2	0	0	9	2	0	0
2155	1304065	ສະຫວັນນະເຂດ	ພິນ	ໜອງຫຼວງ	0	0	0	0	1	0	0
2156	1304067	ສະຫວັນນະເຂດ	ພິນ	ນາທູ້	0	0	0	0	1	0	0
2157	1304068	ສະຫວັນນະເຂດ	ພິນ	ຫ້ວຍຊາຍ	1	3	10373	120	3	0	0
2158	1304069	ສະຫວັນນະເຂດ	ພິນ	ສົມສະອາດ	0	1	5843	13	1	0	0
2159	1304071	ສະຫວັນນະເຂດ	ພິນ	ຜະລອງ	4	0	0	43	2	0	0
2160	1304073	ສະຫວັນນະເຂດ	ພິນ	ນາທອງ	4	1	4524	55	3	0	0
2161	1304074	ສະຫວັນນະເຂດ	ພິນ	ອາລວຍໃຫມ່	4	11	159490	329	3	0	0
2162	1304078	ສະຫວັນນະເຂດ	ພິນ	ຄຳນ້ອຍ	3	27	333602	160	6	0	0
2163	1304080	ສະຫວັນນະເຂດ	ພິນ	ຂອນແກ່ນ	2	9	104933	30	2	0	0
2164	1304082	ສະຫວັນນະເຂດ	ພິນ	ໂພນໄຊ	0	6	165745	63	1	0	0
2165	1304087	ສະຫວັນນະເຂດ	ພິນ	ອານຸສັນຍາ	7	13	241743	541	2	0	0
2166	1304088	ສະຫວັນນະເຂດ	ພິນ	ນາທົມໂຄກ	3	24	372174	400	4	0	0
2167	1304091	ສະຫວັນນະເຂດ	ພິນ	ຕາດໄຮເຊ	5	24	564619	1502	2	0	0
2168	1304093	ສະຫວັນນະເຂດ	ພິນ	ຕາດໄຮໂຄກ	3	15	256201	469	7	0	0
2169	1304094	ສະຫວັນນະເຂດ	ພິນ	ໂນນໄຊ2	2	4	222065	136	5	0	0
2170	1304096	ສະຫວັນນະເຂດ	ພິນ	ແກ້ງກົວະ	17	60	1619043	2823	2	0	0
2171	1304097	ສະຫວັນນະເຂດ	ພິນ	ກະແມບເຊ	5	19	487346	303	1	0	0
2172	1304099	ສະຫວັນນະເຂດ	ພິນ	ແກະ	3	38	911791	534	2	0	0
2173	1304102	ສະຫວັນນະເຂດ	ພິນ	ໂນນວິໄລ	3	6	334931	41	2	0	0
2174	1304104	ສະຫວັນນະເຂດ	ພິນ	ທົງລະວຽງ	3	2	496488	18	5	0	0
2175	1304106	ສະຫວັນນະເຂດ	ພິນ	ຕັງອາໄລ	3	24	543716	350	5	0	0

ລ/ດ	ລະຫັດບ້ານ	ແຂວງ	ເມືອງ	ບ້ານ	ທຳລາຍເຄື່ອງທີ່	ເກັບກູ້	ເນື້ອທີ່ເກັບກູ້/ມ ²	ລະເບີດທີ່ທຳລາຍ	ໂຕສະນາ	ອຸປະຕິເຫດ	ຜູ້ໂຄ່າະຮ້າຍ
2176	1304107	ສະຫວັນນະເຂດ	ພິນ	ນາຝັກ	0	0	0	0	1	0	0
2177	1304108	ສະຫວັນນະເຂດ	ພິນ	ປີກ	8	42	1171657	493	3	0	0
2178	1304109	ສະຫວັນນະເຂດ	ພິນ	ຫນອງບົວ	5	39	1206051	462	1	0	0
2179	1304110	ສະຫວັນນະເຂດ	ພິນ	ວົງສີແກ້ວ	7	6	217356	438	4	0	0
2180	1304111	ສະຫວັນນະເຂດ	ພິນ	ຍາງ	4	8	152666	142	2	0	0
2181	1304112	ສະຫວັນນະເຂດ	ພິນ	ປະສິດ	2	3	36665	115	2	0	0
2182	1304114	ສະຫວັນນະເຂດ	ພິນ	ໂພນໄຊ	5	9	134689	182	6	0	0
2183	1304116	ສະຫວັນນະເຂດ	ພິນ	ແກ້ງໄຊ	6	14	323447	213	4	0	0
2184	1304117	ສະຫວັນນະເຂດ	ພິນ	ອາເລົາໃຫມ່	0	35	473601	840	2	0	0
2185	1304118	ສະຫວັນນະເຂດ	ພິນ	ອາເລົາເກົ່າ	5	18	311592	730	6	0	0
2186	1304119	ສະຫວັນນະເຂດ	ພິນ	ອາເປັຍ	0	1	13560	66	0	1	1
2187	1304120	ສະຫວັນນະເຂດ	ພິນ	ໂນນສູງ	2	1	2795	13	0	1	3
2188	1304122	ສະຫວັນນະເຂດ	ພິນ	ຊ່າງແທ່ງ	0	0	0	0	0	0	0
2189	1304123	ສະຫວັນນະເຂດ	ພິນ	ປະໂທງ	0	0	0	0	0	0	0
2190	1304124	ສະຫວັນນະເຂດ	ພິນ	ສິບບອນ	0	0	0	0	0	0	0
2191	1304125	ສະຫວັນນະເຂດ	ພິນ	ຜະລອງ	1	0	0	7	0	0	0
2192	1304126	ສະຫວັນນະເຂດ	ພິນ	ສະວີ	1	0	0	7	1	0	0
2193	1304127	ສະຫວັນນະເຂດ	ພິນ	ແກ້ງອາເລິງ	0	0	0	0	0	0	0
2194	1304128	ສະຫວັນນະເຂດ	ພິນ	ຫ້ວຍຫອຍເຫືນອ	2	4	15006	106	3	0	0
2195	1304131	ສະຫວັນນະເຂດ	ພິນ	ອະລານ	0	0	0	0	0	0	0
2196	1304132	ສະຫວັນນະເຂດ	ພິນ	ຫ້ວຍສິງ	1	0	0	4	3	0	0
2197	1304133	ສະຫວັນນະເຂດ	ພິນ	ທຸນຂາມ	2	0	0	15	1	0	0
2198	1304134	ສະຫວັນນະເຂດ	ພິນ	ລະກາຍ	0	0	0	0	0	0	0
2199	1304135	ສະຫວັນນະເຂດ	ພິນ	ປະຕອງ	2	1	1623	5	5	0	0
2200	1304136	ສະຫວັນນະເຂດ	ພິນ	ສະລຸນ	1	1	4661	22	0	0	0

ລ/ດ	ລະຫັດບ້ານ	ແຂວງ	ເມືອງ	ບ້ານ	ທຳລາຍເຄື່ອງທີ່	ເກັບກູ້	ເນື້ອທີ່ເກັບກູ້/ມ ²	ລະເບີດທີ່ທຳລາຍ	ໂຕສະນາ	ອຸປະຕິເຫດ	ຜູ້ໂຄາະຮ້າຍ
2201	1304137	ສະຫວັນນະເຂດ	ພິນ	ປະເຊັຍ	2	14	249201	634	5	0	0
2202	1304138	ສະຫວັນນະເຂດ	ພິນ	ປະອິກ	1	0	0	1	4	0	0
2203	1304139	ສະຫວັນນະເຂດ	ພິນ	ແກ້ງສະລັງ	0	0	0	0	1	0	0
2204	1304140	ສະຫວັນນະເຂດ	ພິນ	ກະປັງ	1	3	53618	68	4	0	0
2205	1304141	ສະຫວັນນະເຂດ	ພິນ	ນາປາງ	0	0	0	0	0	0	0
2206	1304142	ສະຫວັນນະເຂດ	ພິນ	ບອຍ	1	0	0	2	4	0	0
2207	1304143	ສະຫວັນນະເຂດ	ພິນ	ໄຜ່	1	0	0	6	4	0	0
2208	1304144	ສະຫວັນນະເຂດ	ພິນ	ສະແລເຫນືອ	4	11	177182	61	2	0	0
2209	1304145	ສະຫວັນນະເຂດ	ພິນ	ສະແລໃຕ້	5	30	297766	404	1	0	0
2210	1305001	ສະຫວັນນະເຂດ	ເຊໂປນ	ລູສະເລ່ຍ	0	0	0	0	1	0	0
2211	1305002	ສະຫວັນນະເຂດ	ເຊໂປນ	ຕະປ່ອງ	0	0	0	0	1	0	0
2212	1305003	ສະຫວັນນະເຂດ	ເຊໂປນ	ສິບລະລູ	1	0	0	12	2	0	0
2213	1305006	ສະຫວັນນະເຂດ	ເຊໂປນ	ກໍອກ	1	0	0	31	4	0	0
2214	1305010	ສະຫວັນນະເຂດ	ເຊໂປນ	ນາ	1	0	0	7	10	1	1
2215	1305012	ສະຫວັນນະເຂດ	ເຊໂປນ	ຜາບັງ	4	1	9739	166	9	0	0
2216	1305013	ສະຫວັນນະເຂດ	ເຊໂປນ	ໃໝ່ທ່າແດງ	4	1	205260	43	9	1	3
2217	1305015	ສະຫວັນນະເຂດ	ເຊໂປນ	ນໍ້າໂທນ	4	0	0	47	8	0	0
2218	1305017	ສະຫວັນນະເຂດ	ເຊໂປນ	ຕະເປືອ	1	0	0	16	0	0	0
2219	1305019	ສະຫວັນນະເຂດ	ເຊໂປນ	ກົກຫມາກ	0	1	3396	14	0	0	0
2220	1305020	ສະຫວັນນະເຂດ	ເຊໂປນ	ລະອານ	0	0	0	0	0	1	1
2221	1305021	ສະຫວັນນະເຂດ	ເຊໂປນ	ກະລາກ	1	1	2272	141	1	0	0
2222	1305022	ສະຫວັນນະເຂດ	ເຊໂປນ	ອາວຽນ	0	1	18237	556	1	0	0
2223	1305024	ສະຫວັນນະເຂດ	ເຊໂປນ	ນາໂທນ	38	1	13324	407	11	0	0
2224	1305026	ສະຫວັນນະເຂດ	ເຊໂປນ	ວັງໄຮ	27	0	0	125	11	0	0
2225	1305029	ສະຫວັນນະເຂດ	ເຊໂປນ	ລາດຫໍ້	23	24	312526	427	24	1	1

ລ/ດ	ລະຫັດບ້ານ	ແຂວງ	ເມືອງ	ບ້ານ	ທຳລາຍເຄື່ອງທີ່	ເກັບກູ້	ເນື້ອທີ່ເກັບກູ້/ມ ²	ລະເບີດທີ່ທຳລາຍ	ໂຕສະນາ	ອຸປະຕິເຫດ	ຜູ້ໂຄາະຮ້າຍ
2226	1305032	ສະຫວັນນະເຂດ	ເຊໂປນ	ປະງາ	4	0	0	17	10	0	0
2227	1305035	ສະຫວັນນະເຂດ	ເຊໂປນ	ສະເວດ	7	1	3760	19	7	0	0
2228	1305036	ສະຫວັນນະເຂດ	ເຊໂປນ	ລະໂກ	50	1	46896	731	8	0	0
2229	1305037	ສະຫວັນນະເຂດ	ເຊໂປນ	ສະດູນ	2	2	1820	26	7	0	0
2230	1305038	ສະຫວັນນະເຂດ	ເຊໂປນ	ປະຍຸຍ	2	1	1611	165	6	0	0
2231	1305040	ສະຫວັນນະເຂດ	ເຊໂປນ	ຫ້ວນາ	1	2	5766	39	6	0	0
2232	1305041	ສະຫວັນນະເຂດ	ເຊໂປນ	ຕ້າຍ	0	0	0	0	2	0	0
2233	1305044	ສະຫວັນນະເຂດ	ເຊໂປນ	ຊຽງຮິມ	11	6	63200	254	2	0	0
2234	1305046	ສະຫວັນນະເຂດ	ເຊໂປນ	ລະເຕືອງ	28	11	199687	981	4	0	0
2235	1305048	ສະຫວັນນະເຂດ	ເຊໂປນ	ຄູນ	0	0	0	0	2	0	0
2236	1305049	ສະຫວັນນະເຂດ	ເຊໂປນ	ວັງຫມໍທຸມ	4	0	0	21	9	1	1
2237	1305054	ສະຫວັນນະເຂດ	ເຊໂປນ	ສິບມິ	39	3	82309	200	9	2	2
2238	1305056	ສະຫວັນນະເຂດ	ເຊໂປນ	ແກ້ງຄົບ	20	4	30487	303	10	0	0
2239	1305057	ສະຫວັນນະເຂດ	ເຊໂປນ	ວັງເລິກ	84	2	2634	817	3	1	4
2240	1305059	ສະຫວັນນະເຂດ	ເຊໂປນ	ຕໍ່ເຮືອ	10	12	6430	498	4	0	0
2241	1305060	ສະຫວັນນະເຂດ	ເຊໂປນ	ສະແລນ	10	7	45626	918	14	1	2
2242	1305062	ສະຫວັນນະເຂດ	ເຊໂປນ	ວັງແຍງ	5	33	7296	38	3	0	0
2243	1305064	ສະຫວັນນະເຂດ	ເຊໂປນ	ຜະໂລະ	2	0	0	9	6	0	0
2244	1305066	ສະຫວັນນະເຂດ	ເຊໂປນ	ແຄວ້ງ	7	3	2792	131	9	0	0
2245	1305067	ສະຫວັນນະເຂດ	ເຊໂປນ	ຫ້ວຍຢຶງ	3	0	0	13	6	0	0
2246	1305069	ສະຫວັນນະເຂດ	ເຊໂປນ	ສະແກງ	0	0	0	0	8	0	0
2247	1305071	ສະຫວັນນະເຂດ	ເຊໂປນ	ຫ້ວຍຕ້ອນ	14	12	11259	294	9	0	0
2248	1305073	ສະຫວັນນະເຂດ	ເຊໂປນ	ໂພນໄຮ	127	37	296523	1996	12	2	10
2249	1305076	ສະຫວັນນະເຂດ	ເຊໂປນ	ນາບໍ່	61	29	262855	1137	14	1	1
2250	1305077	ສະຫວັນນະເຂດ	ເຊໂປນ	ໂພນມວ່ງ	22	27	278681	3002	4	0	0

ລ/ດ	ລະຫັດບ້ານ	ແຂວງ	ເມືອງ	ບ້ານ	ທຳລາຍເຄື່ອງທີ່	ເກັບກູ້	ເນື້ອທີ່ເກັບກູ້/ມ ²	ລະເບີດທີ່ທຳລາຍ	ໂຕສະນາ	ອຸປະຕິເຫດ	ຜູ້ໂຄາະຮ້າຍ
2251	1305082	ສະຫວັນນະເຂດ	ເຊໂປນ	ຫ້ວຍແຈ້ງ	19	51	30595	291	12	1	1
2252	1305083	ສະຫວັນນະເຂດ	ເຊໂປນ	ເມືອງແສນ	17	19	118899	427	12	1	1
2253	1305085	ສະຫວັນນະເຂດ	ເຊໂປນ	ອາໄລ	6	2	24149	187	10	0	0
2254	1305087	ສະຫວັນນະເຂດ	ເຊໂປນ	ເມືອງຈັນ	18	12	64113	479	20	0	0
2255	1305088	ສະຫວັນນະເຂດ	ເຊໂປນ	ເຊໂປນ	11	5	24914	143	3	0	0
2256	1305091	ສະຫວັນນະເຂດ	ເຊໂປນ	ທ່າໂຂ່ງ	28	9	91913	260	4	1	1
2257	1305092	ສະຫວັນນະເຂດ	ເຊໂປນ	ແກ້ງຫົວປາ	28	12	25702	207	11	0	0
2258	1305094	ສະຫວັນນະເຂດ	ເຊໂປນ	ກະແຫຼງກາງ	10	14	35624	269	11	1	2
2259	1305100	ສະຫວັນນະເຂດ	ເຊໂປນ	ແກ້ງ	8	0	0	78	10	0	0
2260	1305104	ສະຫວັນນະເຂດ	ເຊໂປນ	ອາລາງ	20	7	65370	446	15	2	2
2261	1305105	ສະຫວັນນະເຂດ	ເຊໂປນ	ແກ້ງຫລວງ	17	37	935251	644	12	1	1
2262	1305108	ສະຫວັນນະເຂດ	ເຊໂປນ	ລະຄຶມ	4	1	1032	34	11	0	0
2263	1305109	ສະຫວັນນະເຂດ	ເຊໂປນ	ປ່າໄລ່	1	32	82245	185	6	0	0
2264	1305111	ສະຫວັນນະເຂດ	ເຊໂປນ	ອາຫໍ	8	10	11532	258	5	1	1
2265	1305113	ສະຫວັນນະເຂດ	ເຊໂປນ	ວັງປຶງ	3	1	4336	259	7	0	0
2266	1305116	ສະຫວັນນະເຂດ	ເຊໂປນ	ສະຫມູນ	15	12	91117	604	17	0	0
2267	1305118	ສະຫວັນນະເຂດ	ເຊໂປນ	ດົງສະຫວັນ	23	11	86425	462	9	1	2
2268	1305119	ສະຫວັນນະເຂດ	ເຊໂປນ	ສະກິຝົນ	5	1	5007	69	3	1	1
2269	1305121	ສະຫວັນນະເຂດ	ເຊໂປນ	ດົງໃຫຍ່	6	7	25197	282	7	0	0
2270	1305124	ສະຫວັນນະເຂດ	ເຊໂປນ	ມະຫາດ	1	2	4670	25	7	0	0
2271	1305126	ສະຫວັນນະເຂດ	ເຊໂປນ	ຈຽງ	3	2	3753	43	6	0	0
2272	1305127	ສະຫວັນນະເຂດ	ເຊໂປນ	ກະແຫຼງ	4	16	40333	69	5	0	0
2273	1305128	ສະຫວັນນະເຂດ	ເຊໂປນ	ກະຕູບໃຫຍ່	1	5	43269	84	7	0	0
2274	1305131	ສະຫວັນນະເຂດ	ເຊໂປນ	ອາສິງ	3	8	30504	94	7	0	0
2275	1305132	ສະຫວັນນະເຂດ	ເຊໂປນ	ເຝືອງ	8	2	3536	441	12	0	0

ລ/ດ	ລະຫັດບ້ານ	ແຂວງ	ເມືອງ	ບ້ານ	ທຳລາຍເຄື່ອງທີ່	ເກັບກູ້	ເນື້ອທີ່ເກັບກູ້/ມ ²	ລະເບີດທີ່ທຳລາຍ	ໂຕສະນາ	ອຸປະຕິເຫດ	ຜູ້ໂຄາະຮ້າຍ
2276	1305134	ສະຫວັນນະເຂດ	ເຊໂປນ	ຫວຍ໌ສານ	10	4	27599	246	6	0	0
2277	1305136	ສະຫວັນນະເຂດ	ເຊໂປນ	ແກ້ງກິກ	11	0	0	208	11	0	0
2278	1305138	ສະຫວັນນະເຂດ	ເຊໂປນ	ກາດັບ	7	10	68632	184	9	1	2
2279	1305141	ສະຫວັນນະເຂດ	ເຊໂປນ	ລະໂບກາງ	80	25	252987	1513	12	0	0
2280	1305142	ສະຫວັນນະເຂດ	ເຊໂປນ	ໂພນໄຊ	46	23	154057	1729	15	0	0
2281	1305143	ສະຫວັນນະເຂດ	ເຊໂປນ	ວັງກຸງ	11	1	2321	60	4	0	0
2282	1305144	ສະຫວັນນະເຂດ	ເຊໂປນ	ນາຫລວງ	56	15	224736	980	17	0	0
2283	1305147	ສະຫວັນນະເຂດ	ເຊໂປນ	ມັນຈີ	34	1	9242	555	19	0	0
2284	1305148	ສະຫວັນນະເຂດ	ເຊໂປນ	ທ່າແມະ	49	0	0	694	15	1	1
2285	1305149	ສະຫວັນນະເຂດ	ເຊໂປນ	ແກ້ງກົວ	81	15	130015	984	9	0	0
2286	1305150	ສະຫວັນນະເຂດ	ເຊໂປນ	ນາຫົວນ້ຳ	23	4	6083	833	8	1	1
2287	1305152	ສະຫວັນນະເຂດ	ເຊໂປນ	ລະອໍ	4	2	10101	418	10	6	6
2288	1305155	ສະຫວັນນະເຂດ	ເຊໂປນ	ຫ້ວຍຈັງ	9	2	54056	376	6	0	0
2289	1305156	ສະຫວັນນະເຂດ	ເຊໂປນ	ສອນມິໄຊ	19	7	128597	447	5	1	2
2290	1305157	ສະຫວັນນະເຂດ	ເຊໂປນ	ອຸດົມສຸກ	18	8	91270	491	4	0	0
2291	1305159	ສະຫວັນນະເຂດ	ເຊໂປນ	ວິງວິໄລ	19	8	212068	186	7	0	0
2292	1305160	ສະຫວັນນະເຂດ	ເຊໂປນ	ແດນສະຫວັນ	1	7	72653	97	1	0	0
2293	1305162	ສະຫວັນນະເຂດ	ເຊໂປນ	ລະເວີນ	0	0	0	0	6	0	0
2294	1305163	ສະຫວັນນະເຂດ	ເຊໂປນ	ລະງີ	0	0	0	0	2	0	0
2295	1305164	ສະຫວັນນະເຂດ	ເຊໂປນ	ລາດ	0	0	0	0	2	0	0
2296	1305998	ສະຫວັນນະເຂດ	ເຊໂປນ	ສະປອງ	2	1	2670	52	6	0	0
2297	1305999	ສະຫວັນນະເຂດ	ເຊໂປນ	ກະຖູບນ້ອຍ	0	6	34224	38	3	0	0
2298	1306002	ສະຫວັນນະເຂດ	ນອງ	ປະເລາະ	2	2	6645	48	5	0	0
2299	1306004	ສະຫວັນນະເຂດ	ນອງ	ໂອ້ຍ	3	1	4816	65	8	0	0
2300	1306008	ສະຫວັນນະເຂດ	ນອງ	ລະອູ	0	0	540000	0	1	0	0

ລ/ດ	ລະຫັດບ້ານ	ແຂວງ	ເມືອງ	ບ້ານ	ທຳລາຍເຄື່ອງທີ່	ເກັບກູ້	ເນື້ອທີ່ເກັບກູ້/ມ ²	ລະເບີດທີ່ທຳລາຍ	ໂຕສະນາ	ອຸປະຕິເຫດ	ຜູ້ໂຄາະຮ້າຍ
2301	1306009	ສະຫວັນນະເຂດ	ນອງ	ສາງພູ	12	8	55203	237	4	0	0
2302	1306010	ສະຫວັນນະເຂດ	ນອງ	ສະລອຍໃຫມ່	4	1	1007	20	5	0	0
2303	1306011	ສະຫວັນນະເຂດ	ນອງ	ສະລອຍເກົ່າ	4	2	7882	100	5	0	0
2304	1306012	ສະຫວັນນະເຂດ	ນອງ	ຕຳລວງ	14	3	23642	357	17	2	8
2305	1306013	ສະຫວັນນະເຂດ	ນອງ	ນາກອງ	12	2	5199	142	10	0	0
2306	1306014	ສະຫວັນນະເຂດ	ນອງ	ຫູບ	4	8	1289285	574	2	0	0
2307	1306015	ສະຫວັນນະເຂດ	ນອງ	ນາລິງເກົ່າ	16	3	8124	448	11	0	0
2308	1306016	ສະຫວັນນະເຂດ	ນອງ	ລະເດີ	8	9	21894	148	12	1	3
2309	1306017	ສະຫວັນນະເຂດ	ນອງ	ອາປອກ	9	4	35157	745	9	0	0
2310	1306018	ສະຫວັນນະເຂດ	ນອງ	ແສນ	7	9	23748	84	8	0	0
2311	1306019	ສະຫວັນນະເຂດ	ນອງ	ອາສິງສາລີ	8	7	18094	404	15	1	4
2312	1306021	ສະຫວັນນະເຂດ	ນອງ	ອາສິງນາ	8	1	1205	122	11	0	0
2313	1306022	ສະຫວັນນະເຂດ	ນອງ	ອາສິງສະແນະ	8	9	38493	307	24	0	0
2314	1306023	ສະຫວັນນະເຂດ	ນອງ	ປະລຽງເກົ່າ	4	0	0	33	2	0	0
2315	1306024	ສະຫວັນນະເຂດ	ນອງ	ປະລຽງລາວ	6	2	14696	270	4	0	0
2316	1306026	ສະຫວັນນະເຂດ	ນອງ	ປະລຽງນາຍ	7	2	4983	108	5	0	0
2317	1306027	ສະຫວັນນະເຂດ	ນອງ	ປະລຽງໃຫຍ່	3	0	0	31	3	0	0
2318	1306028	ສະຫວັນນະເຂດ	ນອງ	ນາລິງໃຫມ່	13	9	73167	489	17	0	0
2319	1306030	ສະຫວັນນະເຂດ	ນອງ	ສະລິນ້ອຍ	6	5	25413	101	4	0	0
2320	1306031	ສະຫວັນນະເຂດ	ນອງ	ສະລິໃຫຍ່	10	6	837940	516	4	0	0
2321	1306032	ສະຫວັນນະເຂດ	ນອງ	ປູນຫີນຮ່ອງ	6	2	7919	53	2	0	0
2322	1306034	ສະຫວັນນະເຂດ	ນອງ	ປູນຊ່ວຍເຍິງ	7	12	1830651	271	8	0	0
2323	1306035	ສະຫວັນນະເຂດ	ນອງ	ປູນຕິງ	11	5	38147	101	5	1	1
2324	1306036	ສະຫວັນນະເຂດ	ນອງ	ປູນຍາງ	8	4	4129	212	11	0	0
2325	1306038	ສະຫວັນນະເຂດ	ນອງ	ຕັ້ງອາໄລເກົ່າ	21	38	1728516	917	17	0	0

ລ/ດ	ລະຫັດບ້ານ	ແຂວງ	ເມືອງ	ບ້ານ	ທຳລາຍເຄື່ອງທີ່	ເກັບກູ້	ເນື້ອທີ່ເກັບກູ້/ມ ²	ລະເບີດທີ່ທຳລາຍ	ໂຕສະນາ	ອຸປະຕິເຫດ	ຜູ້ໂຄາະຮ້າຍ
2326	1306040	ສະຫວັນນະເຂດ	ນອງ	ຕັ້ງອາໄລນ້ຳ	4	1	5550	53	6	0	0
2327	1306041	ສະຫວັນນະເຂດ	ນອງ	ຕັ້ງອາໄລເຫື່ອນອ	4	1	503891	104	7	0	0
2328	1306043	ສະຫວັນນະເຂດ	ນອງ	ແສນໃຫມ່	7	1	1227	132	6	0	0
2329	1306044	ສະຫວັນນະເຂດ	ນອງ	ອາຕານ	3	0	0	30	3	0	0
2330	1306045	ສະຫວັນນະເຂດ	ນອງ	ປະໂຕ້ຍນ້ອຍ	7	1	3827	279	6	0	0
2331	1306046	ສະຫວັນນະເຂດ	ນອງ	ຕະລຸງ	5	0	0	129	7	0	0
2332	1306049	ສະຫວັນນະເຂດ	ນອງ	ປະໂຕ້ຍໃຫຍ່	11	19	34519	880	5	0	0
2333	1306051	ສະຫວັນນະເຂດ	ນອງ	ລະໄກ້	14	12	31651	466	10	0	0
2334	1306052	ສະຫວັນນະເຂດ	ນອງ	ລະແປງໂຄກ	13	6	26405	358	10	0	0
2335	1306053	ສະຫວັນນະເຂດ	ນອງ	ລະແປງນ້ຳ	9	7	22369	685	15	2	2
2336	1306054	ສະຫວັນນະເຂດ	ນອງ	ຕະໂຍງ	25	22	94689	572	19	0	0
2337	1306055	ສະຫວັນນະເຂດ	ນອງ	ປະແນະ	3	0	0	11	4	0	0
2338	1306057	ສະຫວັນນະເຂດ	ນອງ	ຊຸງຄັນຄາກ	7	4	14986	202	4	0	0
2339	1306059	ສະຫວັນນະເຂດ	ນອງ	ປະລ້ອຍ	10	24	129403	468	7	0	0
2340	1306060	ສະຫວັນນະເຂດ	ນອງ	ສະຫລາງ	6	13	248720	297	7	0	0
2341	1306061	ສະຫວັນນະເຂດ	ນອງ	ຊຸງໃຫຍ່	9	21	100439	273	12	0	0
2342	1306063	ສະຫວັນນະເຂດ	ນອງ	ປະເຊັຍ	6	25	282778	294	6	0	0
2343	1306064	ສະຫວັນນະເຂດ	ນອງ	ຊຸງໃຕ້	7	22	361583	236	9	1	1
2344	1306065	ສະຫວັນນະເຂດ	ນອງ	ອາລວຍ	2	0	0	8	1	0	0
2345	1306068	ສະຫວັນນະເຂດ	ນອງ	ອາເລົາໃຫຍ່	5	8	24091	695	9	0	0
2346	1306069	ສະຫວັນນະເຂດ	ນອງ	ລະປິດ	2	11	33937	87	9	0	0
2347	1306071	ສະຫວັນນະເຂດ	ນອງ	ບາງຢາຫລາງ	6	13	36461	1412	14	1	1
2348	1306072	ສະຫວັນນະເຂດ	ນອງ	ພູນຫມາກມີ	3	53	156726	214	9	1	1
2349	1306073	ສະຫວັນນະເຂດ	ນອງ	ອາເລົາເຜາະ	6	14	41966	114	10	0	0
2350	1306076	ສະຫວັນນະເຂດ	ນອງ	ບໍ່ນ້ຳ	5	21	82886	143	11	0	0

ລ/ດ	ລະຫັດບ້ານ	ແຂວງ	ເມືອງ	ບ້ານ	ທຳລາຍເຄື່ອງທີ່	ເກັບກູ້	ເນື້ອທີ່ເກັບກູ້/ມ ²	ລະເບີດທີ່ທຳລາຍ	ໂຕສະນາ	ອຸປະຕິເຫດ	ຜູ້ໂຄາະຮ້າຍ
2351	1306077	ສະຫວັນນະເຂດ	ນອງ	ບໍ່ໂຄກ	3	1	7957	39	2	0	0
2352	1306078	ສະຫວັນນະເຂດ	ນອງ	ລະເບົາໂຄກ	4	2	35266	131	2	0	0
2353	1306079	ສະຫວັນນະເຂດ	ນອງ	ລະເບົານຳ	2	2	7636	24	0	0	0
2354	1306081	ສະຫວັນນະເຂດ	ນອງ	ໄກສອນ	4	68	321106	613	7	0	0
2355	1306084	ສະຫວັນນະເຂດ	ນອງ	ຜູ້ໄທ	5	30	118215	284	9	0	0
2356	1306086	ສະຫວັນນະເຂດ	ນອງ	ປະຈະຕຽນ	2	20	101237	222	5	0	0
2357	1306088	ສະຫວັນນະເຂດ	ນອງ	ແກ້ງລິ້ນ	6	40	265457	464	4	0	0
2358	1306089	ສະຫວັນນະເຂດ	ນອງ	ທ່າເທ	5	48	330531	625	7	1	2
2359	1306091	ສະຫວັນນະເຂດ	ນອງ	ຕະກຳ	3	2	4733	63	5	0	0
2360	1306092	ສະຫວັນນະເຂດ	ນອງ	ໂລະ	5	2	6921	24	8	1	1
2361	1306093	ສະຫວັນນະເຂດ	ນອງ	ຄູນສີ	1	6	16599	54	3	0	0
2362	1306094	ສະຫວັນນະເຂດ	ນອງ	ຕະລຶງ	1	1	16730	7	2	0	0
2363	1306095	ສະຫວັນນະເຂດ	ນອງ	ສະວິ	1	0	0	1	2	1	1
2364	1306097	ສະຫວັນນະເຂດ	ນອງ	ອາລອງ	2	7	3927	30	5	0	0
2365	1306098	ສະຫວັນນະເຂດ	ນອງ	ບໍ່	2	0	0	71	4	0	0
2366	1306099	ສະຫວັນນະເຂດ	ນອງ	ນອງວິໄລ	9	23	144725	592	6	0	0
2367	1306100	ສະຫວັນນະເຂດ	ນອງ	ແດນວິໄລ	5	4	44010	546	10	0	0
2368	1306101	ສະຫວັນນະເຂດ	ນອງ	ໂນນສະຫວ່າງ	3	6	33354	306	9	0	0
2369	1306102	ສະຫວັນນະເຂດ	ນອງ	ດົງນາສານ	10	9	2036306	1026	3	0	0
2370	1306103	ສະຫວັນນະເຂດ	ນອງ	ກະແຫຼງຜູ້ໃຫຍ່	2	1	531197	108	8	0	0
2371	1307004	ສະຫວັນນະເຂດ	ທ່າປາງທອງ	ແດນສະຕິງ	1	0	0	12	0	0	0
2372	1307007	ສະຫວັນນະເຂດ	ທ່າປາງທອງ	ໄຊສີມບູນ	0	0	0	0	3	0	0
2373	1307011	ສະຫວັນນະເຂດ	ທ່າປາງທອງ	ເຊກີ	2	0	0	25	3	0	0
2374	1307013	ສະຫວັນນະເຂດ	ທ່າປາງທອງ	ອາຫໍ	1	0	0	16	3	0	0
2375	1307015	ສະຫວັນນະເຂດ	ທ່າປາງທອງ	ນາເລົ້າ	0	0	0	0	0	0	0

ລ/ດ	ລະຫັດບ້ານ	ແຂວງ	ເມືອງ	ບ້ານ	ທຳລາຍເຄື່ອງທີ່	ເກັບກູ້	ເນື້ອທີ່ເກັບກູ້/ມ ²	ລະເບີດທີ່ທຳລາຍ	ໂຕສະນາ	ອຸປະຕິໂຫດ	ຜູ້ໂຄາະຮ້າຍ
2376	1307017	ສະຫວັນນະເຂດ	ທ່າປາງທອງ	ແກ້ງຜູມມະລີ	0	0	0	0	0	0	0
2377	1307018	ສະຫວັນນະເຂດ	ທ່າປາງທອງ	ນາປາຊາດ	0	0	0	0	0	0	0
2378	1307019	ສະຫວັນນະເຂດ	ທ່າປາງທອງ	ພູຜານາງ	0	0	0	0	0	1	1
2379	1307022	ສະຫວັນນະເຂດ	ທ່າປາງທອງ	ບຸດຕະຜານ	0	0	100000	0	0	0	0
2380	1307024	ສະຫວັນນະເຂດ	ທ່າປາງທອງ	ຫ້ວຍໝິນ	0	0	0	0	3	0	0
2381	1307027	ສະຫວັນນະເຂດ	ທ່າປາງທອງ	ໃໝ່ໂພນສີ	0	0	0	0	0	0	0
2382	1307035	ສະຫວັນນະເຂດ	ທ່າປາງທອງ	ແກ້ງແກບ	0	0	0	0	0	0	0
2383	1307042	ສະຫວັນນະເຂດ	ທ່າປາງທອງ	ນາເຊືອກ	1	0	0	7	1	0	0
2384	1307045	ສະຫວັນນະເຂດ	ທ່າປາງທອງ	ພູແສງຄຳ	0	0	0	0	0	0	0
2385	1307048	ສະຫວັນນະເຂດ	ທ່າປາງທອງ	ປ່າດ່ອງ	3	8	263099	532	3	0	0
2386	1307049	ສະຫວັນນະເຂດ	ທ່າປາງທອງ	ຫ້ວຍໄລ່+ນາພວງ	2	54	1274478	322	1	0	0
2387	1307050	ສະຫວັນນະເຂດ	ທ່າປາງທອງ	ລະວາງໃຫ່ຍ	6	13	453708	132	1	0	0
2388	1307052	ສະຫວັນນະເຂດ	ທ່າປາງທອງ	ເຊື່ອງ	4	40	702820	288	0	0	0
2389	1307056	ສະຫວັນນະເຂດ	ທ່າປາງທອງ	ນາຈັນທ້າງ	4	0	0	55	1	0	0
2390	1307057	ສະຫວັນນະເຂດ	ທ່າປາງທອງ	ຜີວຽງຄຳ	5	0	0	50	3	0	0
2391	1307062	ສະຫວັນນະເຂດ	ທ່າປາງທອງ	ຫີນຕັ້ງກາງ	5	16	410731	139	0	0	0
2392	1307064	ສະຫວັນນະເຂດ	ທ່າປາງທອງ	ໂນນສີວິໄລ	4	10	270125	157	1	0	0
2393	1307065	ສະຫວັນນະເຂດ	ທ່າປາງທອງ	ໂນນສະຫວ່າງ	4	6	159952	115	0	0	0
2394	1307067	ສະຫວັນນະເຂດ	ທ່າປາງທອງ	ບາກຊຸມຄຳ	4	0	0	29	0	0	0
2395	1307071	ສະຫວັນນະເຂດ	ທ່າປາງທອງ	ນາພະນຽດ	4	17	504877	290	2	0	0
2396	1307074	ສະຫວັນນະເຂດ	ທ່າປາງທອງ	ແກ້ງສັງກຸ	2	0	0	29	0	0	0
2397	1307075	ສະຫວັນນະເຂດ	ທ່າປາງທອງ	ນາທະມານ	4	0	0	51	4	0	0
2398	1307078	ສະຫວັນນະເຂດ	ທ່າປາງທອງ	ທ່າຝີ	0	0	0	0	0	0	0
2399	1307080	ສະຫວັນນະເຂດ	ທ່າປາງທອງ	ດອນຂາວ	0	0	0	0	0	0	0
2400	1307082	ສະຫວັນນະເຂດ	ທ່າປາງທອງ	ນາຕັ້ງ	0	0	0	0	0	0	0

ລ/ດ	ລະຫັດບ້ານ	ແຂວງ	ເມືອງ	ບ້ານ	ທຳລາຍເຄື່ອງທີ່	ເກັບກູ້	ເນື້ອທີ່ເກັບກູ້/ມ ²	ລະເບີດທີ່ທຳລາຍ	ໂຕສະນາ	ອຸປະຕິໜາ	ຜູ້ໂຄາະຮ້າຍ
2401	1307088	ສະຫວັນນະເຂດ	ທ່າປາງທອງ	ນາຖ້ຳໝູ	0	1	6978	12	0	0	0
2402	1307090	ສະຫວັນນະເຂດ	ທ່າປາງທອງ	ນາຫ້ວຍໄລ່	0	0	0	0	2	0	0
2403	1307092	ສະຫວັນນະເຂດ	ທ່າປາງທອງ	ນາສະໂນ	0	0	0	0	0	0	0
2404	1308008	ສະຫວັນນະເຂດ	ສອງຄອນ	ກຸດຮີ	0	0	0	0	0	0	0
2405	1308022	ສະຫວັນນະເຂດ	ສອງຄອນ	ນາກາລາ	0	0	0	0	0	0	0
2406	1308030	ສະຫວັນນະເຂດ	ສອງຄອນ	ອຸມຫນາມຄອມ	0	0	0	0	0	0	0
2407	1308038	ສະຫວັນນະເຂດ	ສອງຄອນ	ສອງຄອນ	0	0	0	0	0	0	0
2408	1308043	ສະຫວັນນະເຂດ	ສອງຄອນ	ຫນອງເຕີນ	0	0	0	0	0	0	0
2409	1308044	ສະຫວັນນະເຂດ	ສອງຄອນ	ວີໄຊສິງ	0	0	0	0	0	0	0
2410	1308046	ສະຫວັນນະເຂດ	ສອງຄອນ	ນາທັງ	0	0	0	0	0	0	0
2411	1308049	ສະຫວັນນະເຂດ	ສອງຄອນ	ດອນມ່ວງ	0	0	0	0	0	0	0
2412	1308050	ສະຫວັນນະເຂດ	ສອງຄອນ	ດອນຂຽວ	0	0	0	0	0	0	0
2413	1308053	ສະຫວັນນະເຂດ	ສອງຄອນ	ຫ້ວຍຄໍ່	0	0	0	0	0	0	0
2414	1308054	ສະຫວັນນະເຂດ	ສອງຄອນ	ຫ້ວຍໄຂ່	0	0	0	0	0	0	0
2415	1308055	ສະຫວັນນະເຂດ	ສອງຄອນ	ນາກະຫລົງ	0	0	0	0	0	0	0
2416	1308063	ສະຫວັນນະເຂດ	ສອງຄອນ	ຊະແຍກ	0	0	0	0	0	0	0
2417	1308081	ສະຫວັນນະເຂດ	ສອງຄອນ	ນາພອງຕົວ	0	0	0	0	0	0	0
2418	1308099	ສະຫວັນນະເຂດ	ສອງຄອນ	ແກ້ງຫິນແກ້ວ	0	0	0	0	0	0	0
2419	1308121	ສະຫວັນນະເຂດ	ສອງຄອນ	ນາລາມ	0	0	0	0	0	0	0
2420	1308125	ສະຫວັນນະເຂດ	ສອງຄອນ	ຫົວຫາດ	0	0	0	0	0	0	0
2421	1308140	ສະຫວັນນະເຂດ	ສອງຄອນ	ນາອຸດົມ	0	0	0	0	0	0	0
2422	1308141	ສະຫວັນນະເຂດ	ສອງຄອນ	ຫນອງຂອນ	0	0	0	0	0	0	0
2423	1308145	ສະຫວັນນະເຂດ	ສອງຄອນ	ໂຄກກ່ອງ	0	0	0	0	0	0	0
2424	1308153	ສະຫວັນນະເຂດ	ສອງຄອນ	ນາຮັງແຂ້	0	0	0	0	0	0	0
2425	1308154	ສະຫວັນນະເຂດ	ສອງຄອນ	ຫລັກ 11	0	0	0	0	0	0	0

ລ/ດ	ລະຫັດບ້ານ	ແຂວງ	ເມືອງ	ບ້ານ	ທຳລາຍເຄື່ອງທີ່	ເກັບກູ້	ເນື້ອທີ່ເກັບກູ້/ມ ²	ລະເບີດທີ່ທຳລາຍ	ໂຄສະນາ	ອຸປະຕິເຫດ	ຜູ້ໂຄາະຮ້າຍ
2426	1308155	ສະຫວັນນະເຂດ	ສອງຄອນ	ດອນໃຫຍ່	0	0	0	0	0	0	0
2427	1308161	ສະຫວັນນະເຂດ	ສອງຄອນ	ເຊບັ້ງນວນ	0	0	0	0	0	0	0
2428	1309002	ສະຫວັນນະເຂດ	ຈຳພອນ	ໂນນສູງ	0	0	0	0	0	0	0
2429	1309003	ສະຫວັນນະເຂດ	ຈຳພອນ	ໂພນຕາດ	0	0	0	0	0	0	0
2430	1309006	ສະຫວັນນະເຂດ	ຈຳພອນ	ພັງເຮງ	0	0	0	0	0	0	0
2431	1309008	ສະຫວັນນະເຂດ	ຈຳພອນ	ກຸດບອນ	0	0	0	0	0	0	0
2432	1309012	ສະຫວັນນະເຂດ	ຈຳພອນ	ສີບຸນເຮືອງ	0	0	0	0	0	0	0
2433	1309023	ສະຫວັນນະເຂດ	ຈຳພອນ	ດົງຫມາກກຳ	0	0	0	0	0	0	0
2434	1309026	ສະຫວັນນະເຂດ	ຈຳພອນ	ໂນນຄູນ	0	0	0	0	0	0	0
2435	1309028	ສະຫວັນນະເຂດ	ຈຳພອນ	ໂພນສະອາດ	0	0	0	0	0	0	0
2436	1309029	ສະຫວັນນະເຂດ	ຈຳພອນ	ພາຍຂອງ	0	0	0	0	0	0	0
2437	1309031	ສະຫວັນນະເຂດ	ຈຳພອນ	ໂພນໂດກ	0	0	0	0	0	0	0
2438	1309032	ສະຫວັນນະເຂດ	ຈຳພອນ	ຫນອງເບັດ	0	0	0	0	0	0	0
2439	1309035	ສະຫວັນນະເຂດ	ຈຳພອນ	ຍາງສູງ	0	0	0	0	0	0	0
2440	1309038	ສະຫວັນນະເຂດ	ຈຳພອນ	ໂພນມ່ວງ	0	0	0	0	0	0	0
2441	1309040	ສະຫວັນນະເຂດ	ຈຳພອນ	ແສນ	0	0	0	0	0	0	0
2442	1309045	ສະຫວັນນະເຂດ	ຈຳພອນ	ລຳຈັນ	0	0	0	0	0	0	0
2443	1309052	ສະຫວັນນະເຂດ	ຈຳພອນ	ປົກດົງ	0	0	0	0	0	0	0
2444	1309054	ສະຫວັນນະເຂດ	ຈຳພອນ	ໄຜ່ລ້ອມ	0	0	0	0	0	0	0
2445	1309059	ສະຫວັນນະເຂດ	ຈຳພອນ	ຫ້ວຍຍາງ	0	0	0	0	0	0	0
2446	1309065	ສະຫວັນນະເຂດ	ຈຳພອນ	ປົກທົ່ງ	0	0	0	0	0	0	0
2447	1309069	ສະຫວັນນະເຂດ	ຈຳພອນ	ຫ້ວຍຫມາກເຍົາ	0	0	0	0	0	0	0
2448	1309073	ສະຫວັນນະເຂດ	ຈຳພອນ	ສະຄິນເຫນືອ	0	0	0	0	0	0	0
2449	1309075	ສະຫວັນນະເຂດ	ຈຳພອນ	ສີວິໄລ	0	0	0	0	0	0	0
2450	1309076	ສະຫວັນນະເຂດ	ຈຳພອນ	ຫນອງຫົງ	0	0	0	0	0	0	0

ລ/ດ	ລະຫັດບ້ານ	ແຂວງ	ເມືອງ	ບ້ານ	ທຳລາຍເຄື່ອງທີ່	ເກັບກູ້	ເນື້ອທີ່ເກັບກູ້/ມ ²	ລະເບີດທີ່ທຳລາຍ	ໂຕສະນາ	ອຸປະຕິໂຫດ	ຜູ້ໂຄາະຮ້າຍ
2451	1309091	ສະຫວັນນະເຂດ	ຈຳພອນ	ທວດໃຕ້	0	0	0	0	0	0	0
2452	1309099	ສະຫວັນນະເຂດ	ຈຳພອນ	ເພຍກຳ	0	0	0	0	0	0	0
2453	1309105	ສະຫວັນນະເຂດ	ຈຳພອນ	ຄຳນ້ອຍ	0	0	0	0	0	0	0
2454	1309116	ສະຫວັນນະເຂດ	ຈຳພອນ	ດົງຄຳມືນ	0	0	0	0	0	0	0
2455	1309122	ສະຫວັນນະເຂດ	ຈຳພອນ	ຫົວເມືອງ	0	0	0	0	0	0	0
2456	1309124	ສະຫວັນນະເຂດ	ຈຳພອນ	ແກ້ງກອກເຫືນອ	0	0	0	0	0	0	0
2457	1309125	ສະຫວັນນະເຂດ	ຈຳພອນ	ແກ້ງກອກກາງ	0	0	0	0	0	0	0
2458	1309126	ສະຫວັນນະເຂດ	ຈຳພອນ	ແກ້ງກອກດົງ	0	0	0	0	0	0	0
2459	1309127	ສະຫວັນນະເຂດ	ຈຳພອນ	ໂນນວິໄລວັນ	0	0	0	0	0	0	0
2460	1309132	ສະຫວັນນະເຂດ	ຈຳພອນ	ກະຫລາງເຫນືອ	0	0	0	0	0	0	0
2461	1309133	ສະຫວັນນະເຂດ	ຈຳພອນ	ກະຫຼາງໃຕ້	0	0	0	0	0	0	0
2462	1309134	ສະຫວັນນະເຂດ	ຈຳພອນ	ສະລິປາກ້ວຍ	1	0	0	3	0	0	0
2463	1309135	ສະຫວັນນະເຂດ	ຈຳພອນ	ຄຳປາແຫນ	0	0	0	0	0	0	0
2464	1309138	ສະຫວັນນະເຂດ	ຈຳພອນ	ນາກາທ້າງ	0	0	0	0	0	0	0
2465	1309141	ສະຫວັນນະເຂດ	ຈຳພອນ	ຕາແຫລວນ້ອຍ	0	0	0	0	0	0	0
2466	1309146	ສະຫວັນນະເຂດ	ຈຳພອນ	ກະດານ	0	0	0	0	0	0	0
2467	1309151	ສະຫວັນນະເຂດ	ຈຳພອນ	ນາຕ້າຍ	0	0	0	0	0	0	0
2468	1309155	ສະຫວັນນະເຂດ	ຈຳພອນ	ເລົ້າຫນາດ	0	0	0	0	0	0	0
2469	1309163	ສະຫວັນນະເຂດ	ຈຳພອນ	ຕານສຸມ	0	0	0	0	0	0	0
2470	1309164	ສະຫວັນນະເຂດ	ຈຳພອນ	ດອນເຄັງ	0	0	0	0	0	0	0
2471	1309172	ສະຫວັນນະເຂດ	ຈຳພອນ	ຄຳຕ່ອງລ່ອງ	0	0	0	0	0	0	0
2472	1309997	ສະຫວັນນະເຂດ	ຈຳພອນ	ນາໄຮ່ດຽວ	0	0	0	0	0	0	0
2473	1309998	ສະຫວັນນະເຂດ	ຈຳພອນ	ວັງເມົາ	0	0	0	0	0	0	0
2474	1309999	ສະຫວັນນະເຂດ	ຈຳພອນ	ມ່ວງໄຂ່	0	0	0	0	0	0	0
2475	1310009	ສະຫວັນນະເຂດ	ຊົນບຸລີ	ນາຫວ້າສີມໄຊ	0	0	0	0	0	0	0

ລ/ດ	ລະຫັດບ້ານ	ແຂວງ	ເມືອງ	ບ້ານ	ທຳລາຍເຄືອບທີ່	ເກັບກູ້	ເນື້ອທີ່ເກັບກູ້/ມ ²	ລະເບີດທີ່ທຳລາຍ	ໂຄສະນາ	ອຸປະຕິໜາ	ຜູ້ໂຄາະຮ້າຍ
2476	1310014	ສະຫວັນນະເຂດ	ຊົນບຸລີ	ວີໄຊ	0	0	0	0	0	0	0
2477	1310016	ສະຫວັນນະເຂດ	ຊົນບຸລີ	ອະຫິ	0	0	0	0	3	0	0
2478	1310017	ສະຫວັນນະເຂດ	ຊົນບຸລີ	ອຳພາວັງ	0	0	0	0	0	0	0
2479	1310018	ສະຫວັນນະເຂດ	ຊົນບຸລີ	ນາແຜງ	3	0	0	8	2	0	0
2480	1310019	ສະຫວັນນະເຂດ	ຊົນບຸລີ	ນາບຶງ	0	0	0	0	1	0	0
2481	1310027	ສະຫວັນນະເຂດ	ຊົນບຸລີ	ວັງໂຄນຄຳ	0	0	0	0	0	0	0
2482	1310029	ສະຫວັນນະເຂດ	ຊົນບຸລີ	ໂນນສະຫວ່າງ	0	0	0	0	0	0	0
2483	1310034	ສະຫວັນນະເຂດ	ຊົນບຸລີ	ທ່າຄຳເຫຼືອມ	1	1	9709	19	0	0	0
2484	1310035	ສະຫວັນນະເຂດ	ຊົນບຸລີ	ປະຕິງ	0	0	0	0	0	0	0
2485	1310037	ສະຫວັນນະເຂດ	ຊົນບຸລີ	ເຊວັນ	6	3	72968	114	3	0	0
2486	1310040	ສະຫວັນນະເຂດ	ຊົນບຸລີ	ຕຳປອງ	5	0	0	38	0	0	0
2487	1310041	ສະຫວັນນະເຂດ	ຊົນບຸລີ	ໜອງບົວລາວ	5	0	0	45	1	0	0
2488	1310043	ສະຫວັນນະເຂດ	ຊົນບຸລີ	ດົງມິດ	7	8	257917	186	2	0	0
2489	1310045	ສະຫວັນນະເຂດ	ຊົນບຸລີ	ນາທອງ	1	0	0	7	0	0	0
2490	1310046	ສະຫວັນນະເຂດ	ຊົນບຸລີ	ປະລຸງ	1	0	0	18	0	0	0
2491	1310047	ສະຫວັນນະເຂດ	ຊົນບຸລີ	ບຶງເຊທຳມວກ	1	0	0	8	0	0	0
2492	1310048	ສະຫວັນນະເຂດ	ຊົນບຸລີ	ນາສະໂນ	2	0	0	15	0	0	0
2493	1310049	ສະຫວັນນະເຂດ	ຊົນບຸລີ	ນາໄຊ	2	29	884192	434	0	0	0
2494	1310050	ສະຫວັນນະເຂດ	ຊົນບຸລີ	ດົງອາລາງ	2	0	233693	28	0	0	0
2495	1310051	ສະຫວັນນະເຂດ	ຊົນບຸລີ	ອາລາງ	2	14	260783	220	0	0	0
2496	1310052	ສະຫວັນນະເຂດ	ຊົນບຸລີ	ບຶງ	2	17	501738	141	2	0	0
2497	1310053	ສະຫວັນນະເຂດ	ຊົນບຸລີ	ແກ້ງຫລີ	3	1	9090	46	0	0	0
2498	1310054	ສະຫວັນນະເຂດ	ຊົນບຸລີ	ລຳຫວາຍ	4	5	140858	97	1	0	0
2499	1310055	ສະຫວັນນະເຂດ	ຊົນບຸລີ	ນາລະແອນ	2	20	534881	254	0	0	0
2500	1310056	ສະຫວັນນະເຂດ	ຊົນບຸລີ	ຕຶງຫວາຍໂຄກ	8	21	557825	336	2	0	0

ລ/ດ	ລະຫັດບ້ານ	ແຂວງ	ເມືອງ	ບ້ານ	ທຳລາຍເຄື່ອງທີ່	ເກັບກູ້	ເນື້ອທີ່ເກັບກູ້/ມ ²	ລະເບີດທີ່ທຳລາຍ	ໂຕສະນາ	ອຸປະຕິໜາດ	ຜູ້ໂຄາະຮ້າຍ
2501	1310059	ສະຫວັນນະເຂດ	ຊົນບຸລີ	ລຳບຽດ	2	1	14008	17	0	0	0
2502	1310062	ສະຫວັນນະເຂດ	ຊົນບຸລີ	ກະລຶມວັງແຂ້	2	0	0	15	0	0	0
2503	1310064	ສະຫວັນນະເຂດ	ຊົນບຸລີ	ກະທອງເຊ	1	0	0	3	0	0	0
2504	1310067	ສະຫວັນນະເຂດ	ຊົນບຸລີ	ນາຈານໃຫຍ່	0	0	0	0	0	0	0
2505	1310068	ສະຫວັນນະເຂດ	ຊົນບຸລີ	ຕັງຫວາຍນ້ຳ	3	0	0	36	2	0	0
2506	1310072	ສະຫວັນນະເຂດ	ຊົນບຸລີ	ຫນອງສີມ	1	0	0	15	0	0	0
2507	1310076	ສະຫວັນນະເຂດ	ຊົນບຸລີ	ໃຫ່ມສະຫມາມໄຊ	2	0	0	21	1	0	0
2508	1310078	ສະຫວັນນະເຂດ	ຊົນບຸລີ	ແກ້ວຄຳດີ	0	0	0	0	0	0	0
2509	1310079	ສະຫວັນນະເຂດ	ຊົນບຸລີ	ດວງມະລາ	0	0	0	0	0	0	0
2510	1310081	ສະຫວັນນະເຂດ	ຊົນບຸລີ	ດົງນາງາມ	0	0	0	0	2	0	0
2511	1310083	ສະຫວັນນະເຂດ	ຊົນບຸລີ	ຫນອງສອງຫ້ອງ	2	0	0	218	1	0	0
2512	1310084	ສະຫວັນນະເຂດ	ຊົນບຸລີ	ໄຜໄຊຄູນ	0	0	0	0	0	0	0
2513	1310085	ສະຫວັນນະເຂດ	ຊົນບຸລີ	ແສງຈະເລີນ	0	0	0	0	2	0	0
2514	1310088	ສະຫວັນນະເຂດ	ຊົນບຸລີ	ຫນອງຜີ	0	0	0	0	0	0	0
2515	1310091	ສະຫວັນນະເຂດ	ຊົນບຸລີ	ດົງຫົງຄຳ	0	0	0	0	0	0	0
2516	1310094	ສະຫວັນນະເຂດ	ຊົນບຸລີ	ບຶງຊ້າງ	1	1	21490	76	2	0	0
2517	1310095	ສະຫວັນນະເຂດ	ຊົນບຸລີ	ຊຽງຮິມ	0	0	0	0	0	0	0
2518	1310099	ສະຫວັນນະເຂດ	ຊົນບຸລີ	ໄຊວົງທິລາດ	7	23	670167	356	0	0	0
2519	1310103	ສະຫວັນນະເຂດ	ຊົນບຸລີ	ໂນນຍາງ	0	0	0	0	0	0	0
2520	1310104	ສະຫວັນນະເຂດ	ຊົນບຸລີ	ນາໂພນທອງ	0	0	0	0	0	0	0
2521	1310107	ສະຫວັນນະເຂດ	ຊົນບຸລີ	ດອນຍະໂນງ	0	0	0	0	0	0	0
2522	1310108	ສະຫວັນນະເຂດ	ຊົນບຸລີ	ຫນອງບົວຫຼວງ	0	0	0	0	0	0	0
2523	1311003	ສະຫວັນນະເຂດ	ໄຊບຸລີ	ຫນອງແວງ	0	0	0	0	0	0	0
2524	1311004	ສະຫວັນນະເຂດ	ໄຊບຸລີ	ຜູໂກະ	0	0	0	0	0	0	0
2525	1311007	ສະຫວັນນະເຂດ	ໄຊບຸລີ	ຊຽງໃຄ	0	0	0	0	0	0	0

ລ/ດ	ລະຫັດບ້ານ	ແຂວງ	ເມືອງ	ບ້ານ	ທຳລາຍເຄື່ອງທີ່	ເກັບກູ້	ເນື້ອທີ່ເກັບກູ້/ມ ²	ລະເບີດທີ່ທຳລາຍ	ໂຕສະນາ	ອຸປະຕິໂຫດ	ຜູ້ໂຄາະຮ້າຍ
2526	1311008	ສະຫວັນນະເຂດ	ໄຊບູລີ	ແກ້ງແວງ	0	0	0	0	0	0	0
2527	1311009	ສະຫວັນນະເຂດ	ໄຊບູລີ	ດົງຫມາກໄຟ	0	0	0	0	0	0	0
2528	1311011	ສະຫວັນນະເຂດ	ໄຊບູລີ	ປ່າໄລ່	0	0	0	0	0	0	0
2529	1311016	ສະຫວັນນະເຂດ	ໄຊບູລີ	ສີໂຄ	0	0	0	0	0	0	0
2530	1311032	ສະຫວັນນະເຂດ	ໄຊບູລີ	ມະນີລາດ	0	0	0	0	0	0	0
2531	1311039	ສະຫວັນນະເຂດ	ໄຊບູລີ	ດົງໄຟວັນ	0	0	0	0	0	0	0
2532	1311040	ສະຫວັນນະເຂດ	ໄຊບູລີ	ນາເຮືອງ	0	0	0	0	0	1	4
2533	1311041	ສະຫວັນນະເຂດ	ໄຊບູລີ	ໜອງຂຽດເຫລືອງ	0	0	0	0	0	0	0
2534	1311042	ສະຫວັນນະເຂດ	ໄຊບູລີ	ນາມວ່ງ	0	0	0	0	0	0	0
2535	1311043	ສະຫວັນນະເຂດ	ໄຊບູລີ	ກະຈຸ	0	0	0	0	0	0	0
2536	1311046	ສະຫວັນນະເຂດ	ໄຊບູລີ	ໝາກາວ	1	0	0	13	0	0	0
2537	1311080	ສະຫວັນນະເຂດ	ໄຊບູລີ	ສະຫວ່າງ	0	0	0	0	0	1	2
2538	1312001	ສະຫວັນນະເຂດ	ວິລະບູລີ	ກະຫລາຍ	1	0	0	1	3	0	0
2539	1312003	ສະຫວັນນະເຂດ	ວິລະບູລີ	ອາປອນ	0	0	0	0	4	0	0
2540	1312005	ສະຫວັນນະເຂດ	ວິລະບູລີ	ປະກອຍ	1	1	2453	4	0	1	5
2541	1312007	ສະຫວັນນະເຂດ	ວິລະບູລີ	ຫ້ວຍຮ່ອງ	1	0	0	15	4	0	0
2542	1312008	ສະຫວັນນະເຂດ	ວິລະບູລີ	ແກ້ງເຫລັກ	10	17	72571	148	6	1	1
2543	1312009	ສະຫວັນນະເຂດ	ວິລະບູລີ	ທົ່ງຫລວງ	8	0	0	74	9	0	0
2544	1312010	ສະຫວັນນະເຂດ	ວິລະບູລີ	ສິບສະລຸງ	1	2	5147	7	8	0	0
2545	1312011	ສະຫວັນນະເຂດ	ວິລະບູລີ	ອ່າງຄຳ	4	7	36752	31	8	0	0
2546	1312013	ສະຫວັນນະເຂດ	ວິລະບູລີ	ວັງມະຮັງ	3	2	1616	27	7	0	0
2547	1312016	ສະຫວັນນະເຂດ	ວິລະບູລີ	ນາມະຮີ	1	3	21277	28	12	0	0
2548	1312018	ສະຫວັນນະເຂດ	ວິລະບູລີ	ນ້ຳປາເຄນ	30	5	54277	202	3	0	0
2549	1312019	ສະຫວັນນະເຂດ	ວິລະບູລີ	ວັງທ່າຄວາຍ	7	2	133146	32	2	0	0
2550	1312020	ສະຫວັນນະເຂດ	ວິລະບູລີ	ນາຫອຍ	3	12	94321	97	7	0	0

ລ/ດ	ລະຫັດບ້ານ	ແຂວງ	ເມືອງ	ບ້ານ	ທຳລາຍເຄື່ອງທີ່	ເກັບກູ້	ເນື້ອທີ່ເກັບກູ້/ມ ²	ລະເບີດທີ່ທຳລາຍ	ໂຕສະນາ	ອຸປະຕິເຫດ	ຜູ້ໂຄາະຮ້າຍ
2551	1312022	ສະຫວັນນະເຂດ	ວິລະບູລີ	ແກ້ງເກີກ	7	24	194466	284	8	0	0
2552	1312023	ສະຫວັນນະເຂດ	ວິລະບູລີ	ນາກະຊິນ	9	9	63244	437	7	0	0
2553	1312024	ສະຫວັນນະເຂດ	ວິລະບູລີ	ເມືອງຫລວງ	92	46	446344	277	2	0	0
2554	1312026	ສະຫວັນນະເຂດ	ວິລະບູລີ	ນຳຈະໂລະ	4	9	115082	147	7	0	0
2555	1312029	ສະຫວັນນະເຂດ	ວິລະບູລີ	ນຳປາ	4	4	74022	39	6	1	1
2556	1312030	ສະຫວັນນະເຂດ	ວິລະບູລີ	ສີປປາ	26	10	52392	685	13	1	1
2557	1312031	ສະຫວັນນະເຂດ	ວິລະບູລີ	ວັງຍາງ	2	26	3002062	31	2	0	0
2558	1312032	ສະຫວັນນະເຂດ	ວິລະບູລີ	ສີປກົງ	8	2	188558	839	10	0	0
2559	1312034	ສະຫວັນນະເຂດ	ວິລະບູລີ	ໂພນສະອາດ	36	36	506623	1312	4	0	0
2560	1312036	ສະຫວັນນະເຂດ	ວິລະບູລີ	ຜາຂະເຍາະ	77	7	156079	31156	10	0	0
2561	1312040	ສະຫວັນນະເຂດ	ວິລະບູລີ	ທາງແບງແກ້ງຫຼວງ	1	2	45424	90	1	0	0
2562	1312042	ສະຫວັນນະເຂດ	ວິລະບູລີ	ແກ້ງເຫຼັກໃຕ້	6	2	16332	104	5	0	0
2563	1312046	ສະຫວັນນະເຂດ	ວິລະບູລີ	ກົກຫມາກ	80	2	5071	1259	8	1	4
2564	1312047	ສະຫວັນນະເຂດ	ວິລະບູລີ	ຕໍ່ເຮືອ	9	2	19051	297	9	0	0
2565	1312048	ສະຫວັນນະເຂດ	ວິລະບູລີ	ຫວຍໂຕ່ງ	8	0	0	183	3	0	0
2566	1312049	ສະຫວັນນະເຂດ	ວິລະບູລີ	ນຳຄົບ	10	10	105833	72	3	0	0
2567	1312050	ສະຫວັນນະເຂດ	ວິລະບູລີ	ໂນນສິມບູນ	593	64	1002083	2274	6	2	2
2568	1312051	ສະຫວັນນະເຂດ	ວິລະບູລີ	ປະດົງ	4	15	793311	194	2	0	0
2569	1312052	ສະຫວັນນະເຂດ	ວິລະບູລີ	ບຸງຄຳ	34	37	537338	643	5	0	0
2570	1312053	ສະຫວັນນະເຂດ	ວິລະບູລີ	ຫ້ວຍຊ້ວນ	56	48	834821	5805	16	2	4
2571	1312057	ສະຫວັນນະເຂດ	ວິລະບູລີ	ຜາຝິລາງ	9	5	19118	704	18	1	1
2572	1312058	ສະຫວັນນະເຂດ	ວິລະບູລີ	ທາດ	14	1	5405	486	20	1	1
2573	1312059	ສະຫວັນນະເຂດ	ວິລະບູລີ	ນາເຕີ້	9	1	23219	260	7	0	0
2574	1312060	ສະຫວັນນະເຂດ	ວິລະບູລີ	ໄຮດົງບັງ	13	14	129954	426	23	0	0
2575	1312063	ສະຫວັນນະເຂດ	ວິລະບູລີ	ນາຍົມ	11	30	510970	639	8	0	0

ລ/ດ	ລະຫັດບ້ານ	ແຂວງ	ເມືອງ	ບ້ານ	ທຳລາຍເຄື່ອງທີ່	ເກັບກູ້	ເນື້ອທີ່ເກັບກູ້/ມ ²	ລະເບີດທີ່ທຳລາຍ	ໂຕສະນາ	ອຸປະຕິໂຫດ	ຜູ້ໂຄາະຮ້າຍ
2576	1312065	ສະຫວັນນະເຂດ	ວິລະບູລີ	ນາແອະ	7	42	732319	722	8	0	0
2577	1312068	ສະຫວັນນະເຂດ	ວິລະບູລີ	ນາຊູ	5	19	374187	271	3	0	0
2578	1312069	ສະຫວັນນະເຂດ	ວິລະບູລີ	ເລົາລວງ	4	34	713700	811	2	0	0
2579	1312070	ສະຫວັນນະເຂດ	ວິລະບູລີ	ຂີ້ຄັງ	6	7	59923	114	5	0	0
2580	1312072	ສະຫວັນນະເຂດ	ວິລະບູລີ	ປ່າຜັກເນົາ	6	15	216256	200	2	0	0
2581	1312073	ສະຫວັນນະເຂດ	ວິລະບູລີ	ນາສະເລາະ	4	12	321966	72	1	0	0
2582	1312075	ສະຫວັນນະເຂດ	ວິລະບູລີ	ຫນອງກະປາງ	4	2	22652	28	2	0	0
2583	1312077	ສະຫວັນນະເຂດ	ວິລະບູລີ	ດົງຕ້ອງ	1	1	2487	17	2	0	0
2584	1312078	ສະຫວັນນະເຂດ	ວິລະບູລີ	ນາກະຈັນ	4	53	244149	69	12	0	0
2585	1312080	ສະຫວັນນະເຂດ	ວິລະບູລີ	ຂີວງະ	11	3	15623	144	8	1	1
2586	1312084	ສະຫວັນນະເຂດ	ວິລະບູລີ	ກົກຕອ້ງ	5	12	169014	252	9	0	0
2587	1312085	ສະຫວັນນະເຂດ	ວິລະບູລີ	ນາແກ	14	23	328732	401	16	0	0
2588	1312087	ສະຫວັນນະເຂດ	ວິລະບູລີ	ເລົາ	6	2	12497	238	8	1	1
2589	1312089	ສະຫວັນນະເຂດ	ວິລະບູລີ	ໃຫມ່ນ້ຳແມງ	167	8	198418	1072	7	0	0
2590	1312090	ສະຫວັນນະເຂດ	ວິລະບູລີ	ນ້ຳຄືນ	92	29	405275	853	8	0	0
2591	1312092	ສະຫວັນນະເຂດ	ວິລະບູລີ	ນາໂພ	7	2	11515	14	6	0	0
2592	1312094	ສະຫວັນນະເຂດ	ວິລະບູລີ	ນາຊຽງແລ	21	2	14159	309	14	0	0
2593	1312095	ສະຫວັນນະເຂດ	ວິລະບູລີ	ນາເມືອງແສນ	9	1	14586	63	6	0	0
2594	1312097	ສະຫວັນນະເຂດ	ວິລະບູລີ	ປຸ່ງປໍ	48	9	122067	868	6	2	3
2595	1312099	ສະຫວັນນະເຂດ	ວິລະບູລີ	ນ້ຳແລບ	29	0	0	781	5	1	1
2596	1312100	ສະຫວັນນະເຂດ	ວິລະບູລີ	ນາມະລູ	28	16	306073	927	6	0	0
2597	1312103	ສະຫວັນນະເຂດ	ວິລະບູລີ	ດົງຍາງ	80	1	2917	1702	10	1	1
2598	1312105	ສະຫວັນນະເຂດ	ວິລະບູລີ	ໂພນສະຫວ່າງ	5	0	0	54	2	0	0
2599	1312106	ສະຫວັນນະເຂດ	ວິລະບູລີ	ສີມນາງາມ	50	35	364309	1676	6	0	0
2600	1312107	ສະຫວັນນະເຂດ	ວິລະບູລີ	ໂນນສຳລານ	62	4	28650	572	10	0	0

ລ/ດ	ລະຫັດບ້ານ	ແຂວງ	ເມືອງ	ບ້ານ	ທຳລາຍເຄື່ອງທີ່	ເກັບກູ້	ເນື້ອທີ່ເກັບກູ້/ມ ²	ລະເບີດທີ່ທຳລາຍ	ໂຕສະນາ	ອຸປະຕິໂຫດ	ຜູ້ໂຄາະຮ້າຍ
2601	1312108	ສະຫວັນນະເຂດ	ວິລະບູລີ	ກະແຕບ	10	0	0	67	9	0	0
2602	1312113	ສະຫວັນນະເຂດ	ວິລະບູລີ	ໂນນສີມພູ	29	15	355458	419	5	0	0
2603	1312993	ສະຫວັນນະເຂດ	ວິລະບູລີ	ນ້ຳສ້າງ	11	45	589807	814	4	0	0
2604	1312994	ສະຫວັນນະເຂດ	ວິລະບູລີ	ແກ້ວວິໄລ	2	9	132245	68	1	0	0
2605	1312995	ສະຫວັນນະເຂດ	ວິລະບູລີ	ນາແທນເຫ້ຍ	1	0	0	5	0	0	0
2606	1312996	ສະຫວັນນະເຂດ	ວິລະບູລີ	ນາຂາງ	5	2	3908	95	5	0	0
2607	1312997	ສະຫວັນນະເຂດ	ວິລະບູລີ	ໄຊຍະລາດ	2	9	95537	108	4	0	0
2608	1312998	ສະຫວັນນະເຂດ	ວິລະບູລີ	ສີມສະຫນຸກ	134	36	492510	2212	16	0	0
2609	1312999	ສະຫວັນນະເຂດ	ວິລະບູລີ	ນາມິນ	4	0	0	76	1	0	0
2610	1313001	ສະຫວັນນະເຂດ	ອາດສະພອນ	ຫາດດອກແກ້ວ	3	2	28162	61	2	0	0
2611	1313002	ສະຫວັນນະເຂດ	ອາດສະພອນ	ຜັກກະຫຍ່າ	2	0	0	31	1	0	0
2612	1313004	ສະຫວັນນະເຂດ	ອາດສະພອນ	ນາກຸດຈານ	1	1	21763	47	1	0	0
2613	1313006	ສະຫວັນນະເຂດ	ອາດສະພອນ	ດົງທະດາ	2	0	0	40	2	1	4
2614	1313008	ສະຫວັນນະເຂດ	ອາດສະພອນ	ດົງຫວາຍດິນ	0	1	15540	34	0	0	0
2615	1313009	ສະຫວັນນະເຂດ	ອາດສະພອນ	ນາວັງມິນ	0	0	0	0	0	0	0
2616	1313011	ສະຫວັນນະເຂດ	ອາດສະພອນ	ນາຮັງນ້ອຍ	1	0	0	8	0	0	0
2617	1313013	ສະຫວັນນະເຂດ	ອາດສະພອນ	ຫນອງເດີນ	0	1	23237	25	1	0	0
2618	1313015	ສະຫວັນນະເຂດ	ອາດສະພອນ	ກຸດແຄນ	1	0	0	13	0	0	0
2619	1313017	ສະຫວັນນະເຂດ	ອາດສະພອນ	ສອງຫອງ	0	0	0	0	0	0	0
2620	1313019	ສະຫວັນນະເຂດ	ອາດສະພອນ	ສີມໂຮງ	0	0	0	0	0	0	0
2621	1313020	ສະຫວັນນະເຂດ	ອາດສະພອນ	ກຸດຊຸງ	1	4	5307	23	0	0	0
2622	1313021	ສະຫວັນນະເຂດ	ອາດສະພອນ	ນາເຄື່ອ	1	0	0	11	1	0	0
2623	1313023	ສະຫວັນນະເຂດ	ອາດສະພອນ	ນາເຂົ້າຫມິ່ນ	2	0	0	24	0	0	0
2624	1313025	ສະຫວັນນະເຂດ	ອາດສະພອນ	ຫີນສິ້ວ	1	1	6149	31	0	0	0
2625	1313026	ສະຫວັນນະເຂດ	ອາດສະພອນ	ນາຫມາກເກືອ	0	1	18699	13	0	1	1

ລ/ດ	ລະຫັດບ້ານ	ແຂວງ	ເມືອງ	ບ້ານ	ທຳລາຍເຄື່ອງທີ່	ເກັບກູ້	ເນື້ອທີ່ເກັບກູ້/ມ ²	ລະເບີດທີ່ທຳລາຍ	ໂຕສະນາ	ອຸປະຕິໂຫດ	ຜູ້ໂຄາະຮ້າຍ
2626	1313028	ສະຫວັນນະເຂດ	ອາດສະພອນ	ດອນກອງ	1	0	0	5	2	0	0
2627	1313031	ສະຫວັນນະເຂດ	ອາດສະພອນ	ໂພນຕຸມ	2	0	0	24	2	0	0
2628	1313033	ສະຫວັນນະເຂດ	ອາດສະພອນ	ໄຟໄຊ	0	0	0	0	0	0	0
2629	1313034	ສະຫວັນນະເຂດ	ອາດສະພອນ	ໂພນນາດີ	2	2	1821	29	1	0	0
2630	1313036	ສະຫວັນນະເຂດ	ອາດສະພອນ	ໂພນແພງ	2	4	30774	32	0	0	0
2631	1313039	ສະຫວັນນະເຂດ	ອາດສະພອນ	ກະທິງໃຫຍ່	1	5	133468	132	2	0	0
2632	1313040	ສະຫວັນນະເຂດ	ອາດສະພອນ	ໂພນງາມ	1	0	0	11	0	1	2
2633	1313041	ສະຫວັນນະເຂດ	ອາດສະພອນ	ຜັກກະດາ	3	8	287146	180	0	0	0
2634	1313045	ສະຫວັນນະເຂດ	ອາດສະພອນ	ນາມ້ອຍ	0	0	0	0	0	0	0
2635	1313046	ສະຫວັນນະເຂດ	ອາດສະພອນ	ນາແຄ	1	3	5277	11	4	0	0
2636	1313047	ສະຫວັນນະເຂດ	ອາດສະພອນ	ໂນນຍາງ	0	0	0	0	4	0	0
2637	1313051	ສະຫວັນນະເຂດ	ອາດສະພອນ	ບັງແບດເຊ	0	10	16614	24	0	0	0
2638	1313052	ສະຫວັນນະເຂດ	ອາດສະພອນ	ຄຳຜູ	0	7	8412	13	4	0	0
2639	1313055	ສະຫວັນນະເຂດ	ອາດສະພອນ	ກາງທ່າ	0	6	5402	12	0	0	0
2640	1313057	ສະຫວັນນະເຂດ	ອາດສະພອນ	ດົງຄຳກວນ	0	1	12888	14	0	0	0
2641	1313060	ສະຫວັນນະເຂດ	ອາດສະພອນ	ໂຄກກະຕາຍ	0	0	0	0	0	0	0
2642	1313063	ສະຫວັນນະເຂດ	ອາດສະພອນ	ແກ້ງແດງ	6	0	0	83	0	0	0
2643	1313064	ສະຫວັນນະເຂດ	ອາດສະພອນ	ຫວ້ຍຍາງ	2	0	0	27	0	0	0
2644	1313066	ສະຫວັນນະເຂດ	ອາດສະພອນ	ແກ້ງແມວ	2	8	6030	61	1	0	0
2645	1313067	ສະຫວັນນະເຂດ	ອາດສະພອນ	ແກ້ງມຸມ	5	5	83197	147	1	0	0
2646	1313068	ສະຫວັນນະເຂດ	ອາດສະພອນ	ໂພນບຶກ	3	13	196312	550	1	0	0
2647	1313072	ສະຫວັນນະເຂດ	ອາດສະພອນ	ສິບເຊ	3	26	515553	777	0	0	0
2648	1313074	ສະຫວັນນະເຂດ	ອາດສະພອນ	ຫ້ວຍງົວຄຳ	0	0	0	0	0	0	0
2649	1313075	ສະຫວັນນະເຂດ	ອາດສະພອນ	ດົງຂັນຄຳ	0	0	0	0	0	0	0
2650	1313076	ສະຫວັນນະເຂດ	ອາດສະພອນ	ນາຍອນ	0	0	0	0	1	0	0

ລ/ດ	ລະຫັດບ້ານ	ແຂວງ	ເມືອງ	ບ້ານ	ທຳລາຍເຄື່ອງທີ່	ເກັບກູ້	ເນື້ອທີ່ເກັບກູ້/ມ ²	ລະເບີດທີ່ທຳລາຍ	ໂຕສະນາ	ອຸປະຕິໂຫດ	ຜູ້ໂຄາະຮ້າຍ
2651	1313078	ສະຫວັນນະເຂດ	ອາດສະພອນ	ປຶງຜະເນາະ	1	0	0	10	0	0	0
2652	1313080	ສະຫວັນນະເຂດ	ອາດສະພອນ	ໃໝ່ວຽງໄຊ	0	0	0	0	0	0	0
2653	1313082	ສະຫວັນນະເຂດ	ອາດສະພອນ	ນາຂາມ	0	0	0	0	0	0	0
2654	1313084	ສະຫວັນນະເຂດ	ອາດສະພອນ	ຫ້ວຍເດືອ	0	0	0	0	0	0	0
2655	1313088	ສະຫວັນນະເຂດ	ອາດສະພອນ	ນາທົມ	0	0	0	0	1	0	0
2656	1313091	ສະຫວັນນະເຂດ	ອາດສະພອນ	ກຸດຫິນ	0	0	0	0	0	0	0
2657	1313092	ສະຫວັນນະເຂດ	ອາດສະພອນ	ຕີນໂພສີ	1	0	0	12	6	0	0
2658	1313096	ສະຫວັນນະເຂດ	ອາດສະພອນ	ໄຊໂພນສິມ	0	0	0	0	0	0	0
2659	1313097	ສະຫວັນນະເຂດ	ອາດສະພອນ	ນາປອດ	0	0	0	0	1	0	0
2660	1313999	ສະຫວັນນະເຂດ	ອາດສະພອນ	ຕາດຂາແດງ	0	0	0	0	0	0	0
2661	1314010	ສະຫວັນນະເຂດ	ໄຊຊຸທອງ	ນາໂດນ	0	0	0	0	0	0	0
2662	1314029	ສະຫວັນນະເຂດ	ໄຊຊຸທອງ	ໂພນສິມໂຮງ	0	0	0	0	0	0	0
2663	1314031	ສະຫວັນນະເຂດ	ໄຊຊຸທອງ	ຕາກແດດ	0	0	0	0	0	0	0
2664	1314046	ສະຫວັນນະເຂດ	ໄຊຊຸທອງ	ຫ້ວຍຂະຍອງ	0	0	0	0	0	0	0
2665	1314049	ສະຫວັນນະເຂດ	ໄຊຊຸທອງ	ເຫຼົ້າໜາກຫູດ	0	0	0	0	0	0	0
2666	1315001	ສະຫວັນນະເຂດ	ພະລານໄຊ	ຊາງແສງ	10	9	253914	176	3	0	0
2667	1315003	ສະຫວັນນະເຂດ	ພະລານໄຊ	ນາທຸ້ໃຫ່ມ	3	0	0	13	0	0	0
2668	1315004	ສະຫວັນນະເຂດ	ພະລານໄຊ	ນາທຸ້ໃຫ່ຍ	0	0	0	0	0	0	0
2669	1315007	ສະຫວັນນະເຂດ	ພະລານໄຊ	ແກ້ງຫຼວງ	8	0	0	207	2	0	0
2670	1315010	ສະຫວັນນະເຂດ	ພະລານໄຊ	ສີບອູ່	3	0	0	64	1	0	0
2671	1315011	ສະຫວັນນະເຂດ	ພະລານໄຊ	ໂພນ	0	0	0	0	1	0	0
2672	1315012	ສະຫວັນນະເຂດ	ພະລານໄຊ	ນາຂັນໄດ	11	1	9449	108	4	1	1
2673	1315013	ສະຫວັນນະເຂດ	ພະລານໄຊ	ນາຈັນໃຕ້	3	0	0	15	2	0	0
2674	1315014	ສະຫວັນນະເຂດ	ພະລານໄຊ	ນາຊະຄຸ	9	1	5561	102	2	0	0
2675	1315015	ສະຫວັນນະເຂດ	ພະລານໄຊ	ຫິນແຕກ	2	0	0	5	2	0	0

ລ/ດ	ລະຫັດບ້ານ	ແຂວງ	ເມືອງ	ບ້ານ	ທຳລາຍເຄື່ອງທີ່	ເກັບກູ້	ເນື້ອທີ່ເກັບກູ້/ມ ²	ລະເບີດທີ່ທຳລາຍ	ໂຕສະນາ	ອຸປະຕິເຫດ	ຜູ້ໂຄາະຮ້າຍ
2676	1315016	ສະຫວັນນະເຂດ	ພະລານໄຊ	ກະສິກເຫນືອ	2	0	0	4	0	0	0
2677	1315018	ສະຫວັນນະເຂດ	ພະລານໄຊ	ໂພນປິກ	2	0	0	24	0	0	0
2678	1315019	ສະຫວັນນະເຂດ	ພະລານໄຊ	ກະແສນ	0	0	0	0	0	0	0
2679	1315020	ສະຫວັນນະເຂດ	ພະລານໄຊ	ພະລານໃຕ້	17	0	0	502	2	0	0
2680	1315023	ສະຫວັນນະເຂດ	ພະລານໄຊ	ກະຫຼອງເຫນືອ	19	0	0	1068	9	0	0
2681	1315024	ສະຫວັນນະເຂດ	ພະລານໄຊ	ກະຫລອງໃຕ້	10	6	105031	322	7	0	0
2682	1315032	ສະຫວັນນະເຂດ	ພະລານໄຊ	ພະລານເຫນືອ	17	0	0	626	7	0	0
2683	1315033	ສະຫວັນນະເຂດ	ພະລານໄຊ	ໂຜ່ໄຊ	19	14	234123	1363	2	0	0
2684	1315034	ສະຫວັນນະເຂດ	ພະລານໄຊ	ພະນົມໄຊ	1	0	0	10	0	0	0
2685	1315036	ສະຫວັນນະເຂດ	ພະລານໄຊ	ຫົວເມືອງເຫນືອ	23	9	103220	977	5	0	0
2686	1315037	ສະຫວັນນະເຂດ	ພະລານໄຊ	ນາກາງທົງ	6	12	269580	632	5	0	0
2687	1315038	ສະຫວັນນະເຂດ	ພະລານໄຊ	ນາຫມາກຫມີ	6	0	0	134	2	0	0
2688	1315040	ສະຫວັນນະເຂດ	ພະລານໄຊ	ຫນອງແວງ	7	6	66654	446	3	1	1
2689	1315041	ສະຫວັນນະເຂດ	ພະລານໄຊ	ໂພນຕານ	5	6	69941	87	0	0	0
2690	1315043	ສະຫວັນນະເຂດ	ພະລານໄຊ	ນາໂພສິມບູນ	14	26	505862	1051	6	0	0
2691	1315044	ສະຫວັນນະເຂດ	ພະລານໄຊ	ນາໂພວັດ	26	31	655068	2290	9	0	0
2692	1315045	ສະຫວັນນະເຂດ	ພະລານໄຊ	ແກ້ງຈິບ	4	0	0	127	3	0	0
2693	1315047	ສະຫວັນນະເຂດ	ພະລານໄຊ	ເທີມໃຫຍ່	3	0	0	73	1	1	2
2694	1315048	ສະຫວັນນະເຂດ	ພະລານໄຊ	ເທີມນ້ອຍ	3	0	0	62	1	0	0
2695	1315049	ສະຫວັນນະເຂດ	ພະລານໄຊ	ຊຽງແລນ້ຳ	0	0	0	0	0	0	0
2696	1315050	ສະຫວັນນະເຂດ	ພະລານໄຊ	ນາກະປົງ	2	0	0	7	1	0	0
2697	1315051	ສະຫວັນນະເຂດ	ພະລານໄຊ	ນາບໍ່ຄຳ	5	0	0	297	4	0	0
2698	1315056	ສະຫວັນນະເຂດ	ພະລານໄຊ	ນາລາຍ	1	1	33326	26	3	0	0
2699	1315058	ສະຫວັນນະເຂດ	ພະລານໄຊ	ຊຽງແລໂຄກ	2	8	246676	401	2	0	0
2700	1315059	ສະຫວັນນະເຂດ	ພະລານໄຊ	ນາມ່ວງ	0	0	0	0	0	0	0

ລ/ດ	ລະຫັດບ້ານ	ແຂວງ	ເມືອງ	ບ້ານ	ທຳລາຍເຄື່ອງທີ່	ເກັບກູ້	ເນື້ອທີ່ເກັບກູ້/ມ ²	ລະເບີດທີ່ທຳລາຍ	ໂຕສະນາ	ອຸປະຕິໂຫດ	ຜູ້ໂຄງລ່າງ
2701	1315060	ສະຫວັນນະເຂດ	ພະລານໄຊ	ໄຜສີ	16	28	623890	2935	2	0	0
2702	1315062	ສະຫວັນນະເຂດ	ພະລານໄຊ	ໂນນມີໄຊ	14	6	126307	481	3	0	0
2703	1315063	ສະຫວັນນະເຂດ	ພະລານໄຊ	ດົງບັງ	10	1	32360	312	3	1	1
2704	1315066	ສະຫວັນນະເຂດ	ພະລານໄຊ	ໂທະ	7	7	104650	221	1	0	0
2705	1315069	ສະຫວັນນະເຂດ	ພະລານໄຊ	ສະຫມູນ	9	32	849896	1000	7	0	0
2706	1315071	ສະຫວັນນະເຂດ	ພະລານໄຊ	ນາຮູ	4	8	307154	281	6	0	0
2707	1315073	ສະຫວັນນະເຂດ	ພະລານໄຊ	ແກ້ງໄຊໃຫຍ່	5	3	88159	219	4	0	0
2708	1315074	ສະຫວັນນະເຂດ	ພະລານໄຊ	ແກ້ງໄຊນ້ອຍ	4	2	32792	47	2	0	0
2709	1315075	ສະຫວັນນະເຂດ	ພະລານໄຊ	ນາຊາຍ	9	28	676813	638	4	0	0
2710	1315076	ສະຫວັນນະເຂດ	ພະລານໄຊ	ນາຂວາງ	3	0	0	19	2	0	0
2711	1315078	ສະຫວັນນະເຂດ	ພະລານໄຊ	ອຸດົມໄຊ	12	0	0	551	1	0	0
2712	1315080	ສະຫວັນນະເຂດ	ພະລານໄຊ	ບຶງທະເລ	6	5	69524	296	0	0	0
2713	1401001	ສາລະວັນ	ສາລະວັນ	ນາເຫຼັກ	5	7	101599	198	3	0	0
2714	1401002	ສາລະວັນ	ສາລະວັນ	ວັດກາງ	4	1	12390	39	1	0	0
2715	1401003	ສາລະວັນ	ສາລະວັນ	ໂພນແກ້ວ	11	9	140732	630	2	0	0
2716	1401004	ສາລະວັນ	ສາລະວັນ	ນາກີກໄພ	6	11	143017	321	1	0	0
2717	1401005	ສາລະວັນ	ສາລະວັນ	ຫຼັກ 2	15	25	367144	901	1	0	0
2718	1401006	ສາລະວັນ	ສາລະວັນ	ຫາດທອງຫຼວງ	6	3	19416	230	0	0	0
2719	1401007	ສາລະວັນ	ສາລະວັນ	ໜອງສະເກີງ	12	13	238596	1521	5	0	0
2720	1401008	ສາລະວັນ	ສາລະວັນ	ຄັນຈິມ	5	1	9789	107	3	0	0
2721	1401009	ສາລະວັນ	ສາລະວັນ	ຄັນທະລາດ	9	9	141692	323	6	0	0
2722	1401010	ສາລະວັນ	ສາລະວັນ	ນາໂດນ	12	19	334050	551	4	0	0
2723	1401011	ສາລະວັນ	ສາລະວັນ	ໂພນໄຜ່	7	6	64225	114	2	0	0
2724	1401012	ສາລະວັນ	ສາລະວັນ	ນາທ່ອນ	13	40	1165879	1247	4	1	1
2725	1401013	ສາລະວັນ	ສາລະວັນ	ນາທູນໃຫຍ່	7	2	67311	214	3	0	0

ລ/ດ	ລະຫັດບ້ານ	ແຂວງ	ເມືອງ	ບ້ານ	ທຳລາຍເຄື່ອງທີ່	ເກັບກູ້	ເນື້ອທີ່ເກັບກູ້/ມ ²	ລະເບີດທີ່ທຳລາຍ	ໂຕສະນາ	ອຸປະຕິໄຫວ	ຜູ້ໂຄາະຮ້າຍ
2726	1401014	ສາລະວັນ	ສາລະວັນ	ທາດນ້ອຍ	6	3	58402	312	3	0	0
2727	1401015	ສາລະວັນ	ສາລະວັນ	ທາດຫ້ວຍ	1	9	203993	137	3	0	0
2728	1401016	ສາລະວັນ	ສາລະວັນ	ນາໂຄກ	14	7	158242	2570	4	0	0
2729	1401017	ສາລະວັນ	ສາລະວັນ	ໂພນຕານ	7	8	201317	401	4	0	0
2730	1401018	ສາລະວັນ	ສາລະວັນ	ໂພນບົກ	9	3	43887	272	3	0	0
2731	1401019	ສາລະວັນ	ສາລະວັນ	ເຕົາປູນ	21	23	526598	1666	4	1	1
2732	1401020	ສາລະວັນ	ສາລະວັນ	ນາພະຍີ	3	2	50587	56	5	0	0
2733	1401021	ສາລະວັນ	ສາລະວັນ	ນາທົງຫຼວງ	3	1	17695	34	3	0	0
2734	1401022	ສາລະວັນ	ສາລະວັນ	ນາຂ່ອຍສາວ	12	8	151851	799	9	1	1
2735	1401023	ສາລະວັນ	ສາລະວັນ	ນາທູນນ້ອຍ	3	6	190310	219	2	0	0
2736	1401024	ສາລະວັນ	ສາລະວັນ	ດົງໜ້ອງ	13	22	557969	812	2	0	0
2737	1401025	ສາລະວັນ	ສາລະວັນ	ກ້ວຍ	1	0	0	5	5	0	0
2738	1401026	ສາລະວັນ	ສາລະວັນ	ນາທານໂກະ	1	9	409246	106	3	0	0
2739	1401027	ສາລະວັນ	ສາລະວັນ	ສູງ	2	2	11894	24	5	0	0
2740	1401028	ສາລະວັນ	ສາລະວັນ	ຜ້າວໃຫຍ່	3	2	29885	16	6	0	0
2741	1401029	ສາລະວັນ	ສາລະວັນ	ນາລາດ	1	0	0	2	4	0	0
2742	1401030	ສາລະວັນ	ສາລະວັນ	ວຽງຄຳ	3	1	16185	77	4	0	0
2743	1401031	ສາລະວັນ	ສາລະວັນ	ຫາງຜູໃຫຍ່	1	0	0	1	2	0	0
2744	1401032	ສາລະວັນ	ສາລະວັນ	ຫາງຜູນ້ອຍ	1	0	123500	16	1	0	0
2745	1401033	ສາລະວັນ	ສາລະວັນ	ທົງປາປັກໃນ	2	1	7890	19	3	0	0
2746	1401034	ສາລະວັນ	ສາລະວັນ	ນາໄຊໃຫຍ່	9	6	150899	492	4	0	0
2747	1401035	ສາລະວັນ	ສາລະວັນ	ໜອງສະໂນ	5	1	124013	424	3	0	0
2748	1401036	ສາລະວັນ	ສາລະວັນ	ໂພນທອງ (3)	3	1	42926	45	3	0	0
2749	1401037	ສາລະວັນ	ສາລະວັນ	ນາໄຊນ້ອຍ	6	1	11085	25	3	0	0
2750	1401039	ສາລະວັນ	ສາລະວັນ	ສະໂປນ	6	2	135945	62	6	0	0

ລ/ດ	ລະຫັດບ້ານ	ແຂວງ	ເມືອງ	ບ້ານ	ທຳລາຍເຄື່ອງທີ່	ເກັບກູ້	ເນື້ອທີ່ເກັບກູ້/ມ ²	ລະເບີດທີ່ທຳລາຍ	ໂຕສະນາ	ອຸປະຕິໂຫດ	ຜູ້ໂຄາະຮ້າຍ
2751	1401041	ສາລະວັນ	ສາລະວັນ	ດອນຂາວ	0	0	0	0	3	0	0
2752	1401047	ສາລະວັນ	ສາລະວັນ	ແລງເກົ້າ	2	0	0	4	0	0	0
2753	1401048	ສາລະວັນ	ສາລະວັນ	ສອງກະລອງ	5	1	14448	474	1	0	0
2754	1401049	ສາລະວັນ	ສາລະວັນ	ແກ້ງກະເບົາ	5	3	47271	178	3	0	0
2755	1401050	ສາລະວັນ	ສາລະວັນ	ຈານວິງ	4	0	9254	47	9	0	0
2756	1401051	ສາລະວັນ	ສາລະວັນ	ຈານເໜືອ	4	1	17342	107	5	0	0
2757	1401052	ສາລະວັນ	ສາລະວັນ	ດົງໂກະກາງ	4	1	4617	36	5	0	0
2758	1401054	ສາລະວັນ	ສາລະວັນ	ແປງອຸດົມ	8	9	78607	111	0	0	0
2759	1401055	ສາລະວັນ	ສາລະວັນ	ຄຽງໂຄ້ງ	4	0	0	29	5	0	0
2760	1401056	ສາລະວັນ	ສາລະວັນ	ກະດັບ	3	4	32254	33	1	0	0
2761	1401057	ສາລະວັນ	ສາລະວັນ	ລະວາງ	0	15	124347	49	2	1	3
2762	1401058	ສາລະວັນ	ສາລະວັນ	ແສນວັງນ້ອຍ	2	0	16563	6	4	0	0
2763	1401061	ສາລະວັນ	ສາລະວັນ	ນາເຕີ	1	0	23010	8	6	0	0
2764	1401063	ສາລະວັນ	ສາລະວັນ	ຫ້ວຍລະນົງ	2	0	0	8	8	0	0
2765	1401064	ສາລະວັນ	ສາລະວັນ	ຄອນແລ້ງ	0	0	0	0	2	0	0
2766	1401066	ສາລະວັນ	ສາລະວັນ	ສຸຕະວະລີ	0	0	0	0	2	0	0
2767	1401067	ສາລະວັນ	ສາລະວັນ	ນາຕຶມ	0	0	0	0	2	0	0
2768	1401068	ສາລະວັນ	ສາລະວັນ	ຜັກແພວເສັດ	4	1	3027	124	1	0	0
2769	1401069	ສາລະວັນ	ສາລະວັນ	ວັງງົວ	9	3	65078	499	3	0	0
2770	1401072	ສາລະວັນ	ສາລະວັນ	ໜອງບຸ່ນຫິນ	12	16	329872	1115	3	1	2
2771	1401073	ສາລະວັນ	ສາລະວັນ	ໃໝ່ສີວິໄລ	7	9	260227	229	2	0	0
2772	1401074	ສາລະວັນ	ສາລະວັນ	ຕົງນ້ອຍ	7	10	584852	998	4	0	0
2773	1401076	ສາລະວັນ	ສາລະວັນ	ຜັກແພວທົ່ງ	2	1	16064	31	4	0	0
2774	1401077	ສາລະວັນ	ສາລະວັນ	ຕົງໃຫຍ່	6	8	224290	127	6	0	0
2775	1401078	ສາລະວັນ	ສາລະວັນ	ແກ້ງຊຸມ	4	1	117023	113	2	0	0

ລ/ດ	ລະຫັດບ້ານ	ແຂວງ	ເມືອງ	ບ້ານ	ທຳລາຍເຄື່ອງທີ່	ເກັບກູ້	ເນື້ອທີ່ເກັບກູ້/ມ ²	ລະເບີດທີ່ທຳລາຍ	ໂຕສະນາ	ອຸປະຕິໂຫດ	ຜູ້ໂຄາະຮ້າຍ
2776	1401079	ສາລະວັນ	ສາລະວັນ	ແກ້ງປາະ	3	7	172704	129	11	0	0
2777	1401080	ສາລະວັນ	ສາລະວັນ	ນາຫິນໂລງ	8	2	69557	671	5	0	0
2778	1401081	ສາລະວັນ	ສາລະວັນ	ໂຄກສະຫວາດ	17	15	506915	1092	10	0	0
2779	1401082	ສາລະວັນ	ສາລະວັນ	ນາໂພລິນ	3	1	5540	69	7	2	3
2780	1401083	ສາລະວັນ	ສາລະວັນ	ໜອງໝໍ້	2	0	0	59	0	0	0
2781	1401084	ສາລະວັນ	ສາລະວັນ	ບຶງໄຊ	7	3	38771	40	1	0	0
2782	1401087	ສາລະວັນ	ສາລະວັນ	ທົງນາຄຳ	5	7	96465	121	4	0	0
2783	1401089	ສາລະວັນ	ສາລະວັນ	ໜອງໃສ	11	10	151788	433	2	0	0
2784	1401090	ສາລະວັນ	ສາລະວັນ	ບຶງຂາມ	9	3	71068	92	1	0	0
2785	1401091	ສາລະວັນ	ສາລະວັນ	ຈານໃຕ້	2	0	26060	19	2	0	0
2786	1401092	ສາລະວັນ	ສາລະວັນ	ນາໄຊສວຍ	2	0	0	12	2	0	0
2787	1401093	ສາລະວັນ	ສາລະວັນ	ຜະນວນ	1	0	0	10	1	0	0
2788	1401094	ສາລະວັນ	ສາລະວັນ	ໜອງບົວນ້ອຍ	1	1	10457	15	4	0	0
2789	1401095	ສາລະວັນ	ສາລະວັນ	ນາດອນບຶງ	1	0	0	9	4	0	0
2790	1401096	ສາລະວັນ	ສາລະວັນ	ນາດອນຂວາງ	7	27	885449	518	4	0	0
2791	1401097	ສາລະວັນ	ສາລະວັນ	ທ່າເມືອງເກົ່າ	4	1	73176	137	1	0	0
2792	1401098	ສາລະວັນ	ສາລະວັນ	ນາແພງໃຫຍ່	4	15	405269	229	6	0	0
2793	1401100	ສາລະວັນ	ສາລະວັນ	ເສົາກະດີ	5	4	98764	190	2	0	0
2794	1401101	ສາລະວັນ	ສາລະວັນ	ຄອນລາດ	2	6	114665	98	4	0	0
2795	1401102	ສາລະວັນ	ສາລະວັນ	ທ່າເມືອງເຊ	8	2	53462	272	9	0	0
2796	1401105	ສາລະວັນ	ສາລະວັນ	ກະຊະໃຫຍ່	0	1	72467	44	2	1	2
2797	1401106	ສາລະວັນ	ສາລະວັນ	ສອງຄອນ	3	2	81921	214	1	0	0
2798	1401107	ສາລະວັນ	ສາລະວັນ	ກະຊະນ້ອຍ	4	3	74075	35	4	0	0
2799	1401109	ສາລະວັນ	ສາລະວັນ	ໜອງໜາກຢາງ	2	0	126744	22	3	0	0
2800	1401110	ສາລະວັນ	ສາລະວັນ	ແກ້ງເມືອງລາວ	4	6	268472	97	2	0	0

ລ/ດ	ລະຫັດບ້ານ	ແຂວງ	ເມືອງ	ບ້ານ	ທຳລາຍເຄື່ອງທີ່	ເກັບກູ້	ເນື້ອທີ່ເກັບກູ້/ມ ²	ລະເບີດທີ່ທຳລາຍ	ໂຕສະນາ	ອຸປະຕິໂຫດ	ຜູ້ໂຄາະຮ້າຍ
2801	1401111	ສາລະວັນ	ສາລະວັນ	ປາກປິງ	4	14	448415	214	7	1	1
2802	1401113	ສາລະວັນ	ສາລະວັນ	ຄຳທອງ	6	8	277845	153	2	0	0
2803	1401114	ສາລະວັນ	ສາລະວັນ	ຕິງຊວຍ	1	0	0	12	1	0	0
2804	1401115	ສາລະວັນ	ສາລະວັນ	ໜອງເພັກ	2	0	0	4	4	0	0
2805	1401116	ສາລະວັນ	ສາລະວັນ	ນາຄູ	0	0	11302	0	1	0	0
2806	1401117	ສາລະວັນ	ສາລະວັນ	ໜອງຜັງຢອງ	1	3	55348	4	2	0	0
2807	1401119	ສາລະວັນ	ສາລະວັນ	ແກ້ງສິມ	9	3	69340	189	6	0	0
2808	1401121	ສາລະວັນ	ສາລະວັນ	ໜອງເຜິ້ງ	0	1	32500	27	3	0	0
2809	1401123	ສາລະວັນ	ສາລະວັນ	ນາບອນ	4	4	94020	123	0	0	0
2810	1401124	ສາລະວັນ	ສາລະວັນ	ໂນນສະຫວັນ	5	3	89400	81	1	0	0
2811	1401125	ສາລະວັນ	ສາລະວັນ	ນາຫວ້າ	10	12	313574	1096	5	0	0
2812	1401126	ສາລະວັນ	ສາລະວັນ	ຄັນໝາກໂຍດ	1	0	0	5	1	0	0
2813	1401127	ສາລະວັນ	ສາລະວັນ	ດ່ານໃຫຍ່	0	3	123177	27	2	0	0
2814	1401128	ສາລະວັນ	ສາລະວັນ	ຄັນງົວ	2	0	12568	23	4	0	0
2815	1401129	ສາລະວັນ	ສາລະວັນ	ເລີນປະອຸບ	2	2	51288	30	4	0	0
2816	1401130	ສາລະວັນ	ສາລະວັນ	ໜອງຄຳ	4	0	0	61	3	0	0
2817	1401131	ສາລະວັນ	ສາລະວັນ	ທົ່ງປົວ	19	12	403255	2224	5	0	0
2818	1401132	ສາລະວັນ	ສາລະວັນ	ໂຄກເກົ້າ	7	2	54935	170	3	0	0
2819	1401133	ສາລະວັນ	ສາລະວັນ	ໂຄກໃຫມ່	5	7	206964	243	4	0	0
2820	1401134	ສາລະວັນ	ສາລະວັນ	ປາກປູຍ	3	0	38875	58	2	0	0
2821	1401135	ສາລະວັນ	ສາລະວັນ	ວັງຊອນ	3	0	0	25	4	0	0
2822	1401136	ສາລະວັນ	ສາລະວັນ	ນາປາລີ	2	0	0	3	4	0	0
2823	1401137	ສາລະວັນ	ສາລະວັນ	ຜັກຂະໃຫຍ່	7	4	124819	505	4	0	0
2824	1401138	ສາລະວັນ	ສາລະວັນ	ໝາກນາວນ້ອຍ	5	5	40665	672	1	0	0
2825	1401139	ສາລະວັນ	ສາລະວັນ	ໝາກນາວໃຫຍ່	3	2	36030	101	1	0	0

ລ/ດ	ລະຫັດບ້ານ	ແຂວງ	ເມືອງ	ບ້ານ	ທຳລາຍເຄື່ອງທີ່	ເກັບກູ້	ເນື້ອທີ່ເກັບກູ້/ມ ²	ລະເບີດທີ່ທຳລາຍ	ໂຕສະນາ	ອຸປະຕິໂຫດ	ຜູ້ໂຄາະຮ້າຍ
2826	1401140	ສາລະວັນ	ສາລະວັນ	ປຸງສຸ້ຍ	1	1	960	4	3	0	0
2827	1401141	ສາລະວັນ	ສາລະວັນ	ໂພນທັນ	2	1	71762	152	4	0	0
2828	1401143	ສາລະວັນ	ສາລະວັນ	ໜອງບົວໃຫຍ່	3	1	720	27	6	1	2
2829	1401144	ສາລະວັນ	ສາລະວັນ	ວັງຈິນ	8	0	0	76	3	0	0
2830	1401145	ສາລະວັນ	ສາລະວັນ	ກະທ່າງ	0	0	0	0	4	0	0
2831	1401146	ສາລະວັນ	ສາລະວັນ	ປ່ວງໃຫຍ່	4	0	0	135	2	0	0
2832	1401147	ສາລະວັນ	ສາລະວັນ	ຫາດເກາະນ້ຳ	5	0	0	64	3	0	0
2833	1401148	ສາລະວັນ	ສາລະວັນ	ນາໂພນ້ອຍ	0	2	42788	39	3	0	0
2834	1401149	ສາລະວັນ	ສາລະວັນ	ນາໂພກາງ	2	0	220388	22	3	0	0
2835	1401151	ສາລະວັນ	ສາລະວັນ	ດົງສະວັງ	0	0	0	0	1	0	0
2836	1401152	ສາລະວັນ	ສາລະວັນ	ຫ້ວຍຫຼາດ	1	3	74421	13	3	0	0
2837	1401153	ສາລະວັນ	ສາລະວັນ	ແລງໃໝ່	0	0	0	0	0	0	0
2838	1402001	ສາລະວັນ	ຕະໂອ້ຍ	ເທດສະບານເມືອງ	10	25	183569	338	2	1	1
2839	1402002	ສາລະວັນ	ຕະໂອ້ຍ	ຕະລຸງລະລາວ	6	10	59381	264	2	10	11
2840	1402003	ສາລະວັນ	ຕະໂອ້ຍ	ຮູກະໂຍ	18	10	358315	656	3	0	0
2841	1402004	ສາລະວັນ	ຕະໂອ້ຍ	ລະແຊງ	1	1	9300	22	2	0	0
2842	1402005	ສາລະວັນ	ຕະໂອ້ຍ	ລະຫາບ	6	3	32539	383	10	1	1
2843	1402006	ສາລະວັນ	ຕະໂອ້ຍ	ປະເສ້ຍ	5	1	6275	115	8	0	0
2844	1402007	ສາລະວັນ	ຕະໂອ້ຍ	ປະຈຸດອນ	15	22	712027	691	5	1	1
2845	1402008	ສາລະວັນ	ຕະໂອ້ຍ	ປະຈຸເຈີນ	6	14	189973	49	7	0	0
2846	1402009	ສາລະວັນ	ຕະໂອ້ຍ	ໂຈະໃຕ້	8	4	26652	62	7	0	0
2847	1402010	ສາລະວັນ	ຕະໂອ້ຍ	ຕະຮວກ	9	26	353857	823	6	0	0
2848	1402011	ສາລະວັນ	ຕະໂອ້ຍ	ໂຈະກາງ	2	4	36153	96	2	0	0
2849	1402012	ສາລະວັນ	ຕະໂອ້ຍ	ຕຸງໂກງ	15	5	89317	263	5	0	0
2850	1402013	ສາລະວັນ	ຕະໂອ້ຍ	ປີໂກະ	9	14	152774	163	6	0	0

ລ/ດ	ລະຫັດບ້ານ	ແຂວງ	ເມືອງ	ບ້ານ	ທຳລາຍເຄື່ອງທີ່	ເກັບກູ້	ເນື້ອທີ່ເກັບກູ້/ມ ²	ລະເບີດທີ່ທຳລາຍ	ໂຕສະນາ	ອຸປະຕິໂຫດ	ຜູ້ໂຄາະຮ້າຍ
2851	1402014	ສາລະວັນ	ຕະໂອ້ຍ	ອາດອນ	15	0	0	424	8	0	0
2852	1402015	ສາລະວັນ	ຕະໂອ້ຍ	ຕຸງແຕງ	3	3	46520	148	8	0	0
2853	1402016	ສາລະວັນ	ຕະໂອ້ຍ	ອາງໍ	1	1	7370	31	2	1	5
2854	1402017	ສາລະວັນ	ຕະໂອ້ຍ	ອາດີ	6	2	75064	387	0	0	0
2855	1402027	ສາລະວັນ	ຕະໂອ້ຍ	ສັນຢາຢອນ	3	7	572077	139	2	0	0
2856	1402028	ສາລະວັນ	ຕະໂອ້ຍ	ລິກດົງ	3	4	21901	224	1	0	0
2857	1402029	ສາລະວັນ	ຕະໂອ້ຍ	ຕຸງກາໄຕ	2	3	346332	219	0	0	0
2858	1402030	ສາລະວັນ	ຕະໂອ້ຍ	ທົງກາໄຮ່	12	11	343822	369	3	0	0
2859	1402031	ສາລະວັນ	ຕະໂອ້ຍ	ກະມວນ	1	11	761977	23	2	0	0
2860	1402032	ສາລະວັນ	ຕະໂອ້ຍ	ປະໂສມ	5	4	30467	179	5	0	0
2861	1402033	ສາລະວັນ	ຕະໂອ້ຍ	ທົງຊະ	0	0	0	0	0	0	0
2862	1402034	ສາລະວັນ	ຕະໂອ້ຍ	ປີຕຽນ	0	4	283275	0	2	0	0
2863	1402035	ສາລະວັນ	ຕະໂອ້ຍ	ໂປ່ງນໍ້າ	3	9	573491	413	4	0	0
2864	1402036	ສາລະວັນ	ຕະໂອ້ຍ	ປລ່ອຍ	1	3	6796	45	2	0	0
2865	1402037	ສາລະວັນ	ຕະໂອ້ຍ	ກົກບົກ	7	9	929438	511	2	0	0
2866	1402038	ສາລະວັນ	ຕະໂອ້ຍ	ປະຈຸ - ກາປາ	1	2	200	3	6	0	0
2867	1402039	ສາລະວັນ	ຕະໂອ້ຍ	ປະດູ	2	4	40089	130	6	0	0
2868	1402040	ສາລະວັນ	ຕະໂອ້ຍ	ຫ້ວຍງົວ	4	1	2500	45	6	0	0
2869	1402041	ສາລະວັນ	ຕະໂອ້ຍ	ຊ້ອຍຫົງ	3	2	13361	155	1	0	0
2870	1402042	ສາລະວັນ	ຕະໂອ້ຍ	ກະໂອນເກົ້າ	0	2	98981	26	1	0	0
2871	1402043	ສາລະວັນ	ຕະໂອ້ຍ	ສ້ອຍຕາມ	0	1	8471	4	2	0	0
2872	1402044	ສາລະວັນ	ຕະໂອ້ຍ	ຕະປືນຜູ	1	2	23555	42	1	0	0
2873	1402045	ສາລະວັນ	ຕະໂອ້ຍ	ຈໍລະວຽງ	5	5	34408	166	4	0	0
2874	1402046	ສາລະວັນ	ຕະໂອ້ຍ	ແຕ່ນ	14	5	116473	1053	3	1	1
2875	1402047	ສາລະວັນ	ຕະໂອ້ຍ	ສິງຕະມອງ	4	5	27407	70	0	0	0

ລ/ດ	ລະຫັດບ້ານ	ແຂວງ	ເມືອງ	ບ້ານ	ທຳລາຍເຄື່ອງທີ່	ເກັບກູ້	ເນື້ອທີ່ເກັບກູ້/ມ ²	ລະເບີດທີ່ທຳລາຍ	ໂຕສະນາ	ອຸປະຕິໄຫວ	ຜູ້ໂຄາະຮ້າຍ
2876	1402048	ສາລະວັນ	ຕະໂອ້ຍ	ລະປິງ	2	7	333119	20	2	0	0
2877	1402049	ສາລະວັນ	ຕະໂອ້ຍ	ກິ້ງ	10	9	290034	265	8	0	0
2878	1402050	ສາລະວັນ	ຕະໂອ້ຍ	ຫຸນໃຫຍ່	2	6	110105	87	6	0	0
2879	1402051	ສາລະວັນ	ຕະໂອ້ຍ	ປະສິງ	2	4	568699	4	2	0	0
2880	1402052	ສາລະວັນ	ຕະໂອ້ຍ	ຕຸ້ມລີທົ່ງ	4	5	51836	51	6	0	0
2881	1402053	ສາລະວັນ	ຕະໂອ້ຍ	ກະເປ	15	6	69437	291	5	1	4
2882	1402054	ສາລະວັນ	ຕະໂອ້ຍ	ກະເຕັນ	10	7	107827	493	6	1	1
2883	1402055	ສາລະວັນ	ຕະໂອ້ຍ	ປະແຕມ	6	1	10388	96	5	0	0
2884	1402056	ສາລະວັນ	ຕະໂອ້ຍ	ດູບ	13	23	282739	2278	5	0	0
2885	1402057	ສາລະວັນ	ຕະໂອ້ຍ	ພໍ່ຕັງ	6	4	43227	299	4	0	0
2886	1402058	ສາລະວັນ	ຕະໂອ້ຍ	ພໍ່ເຊັນ	11	11	376940	387	5	0	0
2887	1402059	ສາລະວັນ	ຕະໂອ້ຍ	ຕຸ້ມລີເກົາ	4	3	36672	53	8	0	0
2888	1402060	ສາລະວັນ	ຕະໂອ້ຍ	ຕຸ້ມລີຂາວ	10	2	253283	188	5	0	0
2889	1402062	ສາລະວັນ	ຕະໂອ້ຍ	ປະງານສິງ	6	9	91602	450	4	0	0
2890	1402063	ສາລະວັນ	ຕະໂອ້ຍ	ສະແໜງ	10	11	734698	1700	3	0	0
2891	1402064	ສາລະວັນ	ຕະໂອ້ຍ	ພໍ່ເບີຍ	5	5	64351	31	5	0	0
2892	1402065	ສາລະວັນ	ຕະໂອ້ຍ	ສະບອງກົກໄຮ	10	20	931139	1785	5	2	5
2893	ປະງານດາວ	ສາລະວັນ	ຕະໂອ້ຍ	ປະງານດາວ	0	0	0	0	0	0	0
2894	1403002	ສາລະວັນ	ຕຸ້ມລານ	ກະແໜບ	7	2	118297	218	6	0	0
2895	1403004	ສາລະວັນ	ຕຸ້ມລານ	ສະໂນ	6	1	90012	75	10	0	0
2896	1403007	ສາລະວັນ	ຕຸ້ມລານ	ວັງລີ	2	0	0	4	1	1	2
2897	1403008	ສາລະວັນ	ຕຸ້ມລານ	ບອຍນ້ຳ	2	1	6722	6	1	1	1
2898	1403009	ສາລະວັນ	ຕຸ້ມລານ	ຕະເຍິກ	1	0	0	3	4	0	0
2899	1403010	ສາລະວັນ	ຕຸ້ມລານ	ລະມິກ	3	2	27860	21	1	0	0
2900	1403016	ສາລະວັນ	ຕຸ້ມລານ	ຕະເວີຍ	1	4	179436	269	5	0	0

ລ/ດ	ລະຫັດບ້ານ	ແຂວງ	ເມືອງ	ບ້ານ	ທຳລາຍເຄື່ອງທີ່	ເກັບກູ້	ເນື້ອທີ່ເກັບກູ້/ມ ²	ລະເບີດທີ່ທຳລາຍ	ໂຕສະນາ	ອຸປະຕິໂຫດ	ຜູ້ໂຄາະຮ້າຍ
2901	1403018	ສາລະວັນ	ຕຸ້ມລານ	ອາເປ້ຍ	2	2	67205	109	2	0	0
2902	1403019	ສາລະວັນ	ຕຸ້ມລານ	ຕະນິວ	2	6	283558	227	6	0	0
2903	1403021	ສາລະວັນ	ຕຸ້ມລານ	ກົກມ່ວງ	7	6	111715	276	3	0	0
2904	1403023	ສາລະວັນ	ຕຸ້ມລານ	ນາຮ່ອງໃຫຍ່	5	15	352667	604	2	0	0
2905	1403024	ສາລະວັນ	ຕຸ້ມລານ	ຕະແບງ	5	6	118459	90	5	0	0
2906	1403025	ສາລະວັນ	ຕຸ້ມລານ	ນາຮ່ອງນ້ອຍ	7	6	91601	402	1	0	0
2907	1403026	ສາລະວັນ	ຕຸ້ມລານ	ຫ້ວຍຫວ້າ	6	6	124670	423	8	0	0
2908	1403029	ສາລະວັນ	ຕຸ້ມລານ	ໂພນງາມ	1	0	0	28	1	0	0
2909	1403030	ສາລະວັນ	ຕຸ້ມລານ	ສາມັກຄີໄຊ	9	21	696250	807	8	1	3
2910	1403034	ສາລະວັນ	ຕຸ້ມລານ	ແກ້ງຮັງ	8	8	395462	287	9	0	0
2911	1403035	ສາລະວັນ	ຕຸ້ມລານ	ດິນດາກ	3	6	111337	59	5	0	0
2912	1403037	ສາລະວັນ	ຕຸ້ມລານ	ຕຸກລຸກ	9	11	222841	437	5	0	0
2913	1403038	ສາລະວັນ	ຕຸ້ມລານ	ນາກະເຈີມ	5	4	146254	94	6	0	0
2914	1403041	ສາລະວັນ	ຕຸ້ມລານ	ຕຸ້ມລານ	5	8	447430	400	5	0	0
2915	1403043	ສາລະວັນ	ຕຸ້ມລານ	ດອນບຸ່ງ	4	19	528387	400	6	0	0
2916	1403044	ສາລະວັນ	ຕຸ້ມລານ	ວັງໂກຍ	6	17	479089	525	1	0	0
2917	1403046	ສາລະວັນ	ຕຸ້ມລານ	ດອນຊາດ	10	9	336734	303	4	0	0
2918	1403047	ສາລະວັນ	ຕຸ້ມລານ	ນາໂພໃຫຍ່	5	5	117534	115	10	0	0
2919	1403048	ສາລະວັນ	ຕຸ້ມລານ	ນາມະຕອງ	5	4	195534	130	7	0	0
2920	1403051	ສາລະວັນ	ຕຸ້ມລານ	ນາຄູ່	12	14	318569	278	8	1	2
2921	1403054	ສາລະວັນ	ຕຸ້ມລານ	ນາວຽງຮ່ອງ	7	12	281863	226	14	0	0
2922	1403057	ສາລະວັນ	ຕຸ້ມລານ	ດອນມ່ວງ	6	5	122780	167	8	0	0
2923	1403059	ສາລະວັນ	ຕຸ້ມລານ	ດອນຄະຍູງ	5	7	212457	239	6	0	0
2924	1403062	ສາລະວັນ	ຕຸ້ມລານ	ທົງໄກ່ຂວາ	4	3	131942	296	5	0	0
2925	1403063	ສາລະວັນ	ຕຸ້ມລານ	ຖໍ້າມະລີ	4	5	174543	98	5	0	0

ລ/ດ	ລະຫັດບ້ານ	ແຂວງ	ເມືອງ	ບ້ານ	ທຳລາຍເຄື່ອງທີ່	ເກັບກູ້	ເນື້ອທີ່ເກັບກູ້/ມ ²	ລະເບີດທີ່ທຳລາຍ	ໂຕສະນາ	ອຸປະຕິໂຫດ	ຜູ້ໂຄາະຮ້າຍ
2926	1403064	ສາລະວັນ	ຕຸ້ມລານ	ຫວ້ຍໄຫລ່	5	13	391427	352	6	0	0
2927	1403066	ສາລະວັນ	ຕຸ້ມລານ	ນາລະຈາງ	3	5	115893	145	11	0	0
2928	1403067	ສາລະວັນ	ຕຸ້ມລານ	ກະຕາວ	4	4	117785	83	5	0	0
2929	1403068	ສາລະວັນ	ຕຸ້ມລານ	ຕຳແບງ	4	8	86072	80	4	0	0
2930	1404009	ສາລະວັນ	ລະຄອນເຜິ້ງ	ພວງສະຫວັນ	0	0	0	0	0	0	0
2931	1404026	ສາລະວັນ	ລະຄອນເຜິ້ງ	ດອນໝາກເກືອ	0	0	0	0	0	0	0
2932	1404029	ສາລະວັນ	ລະຄອນເຜິ້ງ	ນາພະບາງໃຫຍ່	0	0	0	0	0	0	0
2933	1404032	ສາລະວັນ	ລະຄອນເຜິ້ງ	ວັງຕາແຫຼວ	0	0	0	0	0	0	0
2934	1404034	ສາລະວັນ	ລະຄອນເຜິ້ງ	ພູກາສີ	0	0	0	0	0	0	0
2935	1404041	ສາລະວັນ	ລະຄອນເຜິ້ງ	ນາວາສຸກ	0	0	0	0	0	0	0
2936	1404043	ສາລະວັນ	ລະຄອນເຜິ້ງ	ໜອງນິກຂຽນ	0	0	0	0	0	0	0
2937	1404051	ສາລະວັນ	ລະຄອນເຜິ້ງ	ນາດູ່ເກົາ	0	0	3652	0	0	0	0
2938	1404053	ສາລະວັນ	ລະຄອນເຜິ້ງ	ໜອງແວງ	0	0	0	0	0	0	0
2939	1404058	ສາລະວັນ	ລະຄອນເຜິ້ງ	ຫຼັກ 90	0	0	2177	0	0	0	0
2940	1404060	ສາລະວັນ	ລະຄອນເຜິ້ງ	ດົງຕະລຸງ	0	0	0	0	0	0	0
2941	1404066	ສາລະວັນ	ລະຄອນເຜິ້ງ	ດ່ານນອ້ຍ	0	0	0	0	0	0	0
2942	1404071	ສາລະວັນ	ລະຄອນເຜິ້ງ	ດ່ານນາເລົາ	0	0	2842	0	0	0	0
2943	1404072	ສາລະວັນ	ລະຄອນເຜິ້ງ	ແປງດ່ານ	0	0	0	0	0	0	0
2944	1404078	ສາລະວັນ	ລະຄອນເຜິ້ງ	ໜອງອ່ຽນ	0	0	0	0	0	0	0
2945	1405001	ສາລະວັນ	ວາປີ	ໂນນສະຫວັນ	2	0	0	22	0	0	0
2946	1405003	ສາລະວັນ	ວາປີ	ສຸລິຍະ	3	1	23950	19	1	0	0
2947	1405005	ສາລະວັນ	ວາປີ	ກອງລືໃຫຍ່	3	0	0	19	4	0	0
2948	1405007	ສາລະວັນ	ວາປີ	ນາລັນ	4	1	6490	174	4	0	0
2949	1405008	ສາລະວັນ	ວາປີ	ນາຊັນ	11	14	574950	836	3	0	0
2950	1405009	ສາລະວັນ	ວາປີ	ນາຮ່ອງຂາມ	3	2	15150	11	3	0	0

ລ/ດ	ລະຫັດບ້ານ	ແຂວງ	ເມືອງ	ບ້ານ	ທຳລາຍເຄື່ອງທີ່	ເກັບກູ້	ເນື້ອທີ່ເກັບກູ້/ມ ²	ລະເບີດທີ່ທຳລາຍ	ໂຕສະນາ	ອຸປະຕິໂຫດ	ຜູ້ໂຄາະຮ້າຍ
2951	1405010	ສາລະວັນ	ວາປີ	ແກ້ງນ້ອຍ	4	5	180054	24	2	0	0
2952	1405012	ສາລະວັນ	ວາປີ	ໜອງໂພ	3	0	0	7	5	0	0
2953	1405013	ສາລະວັນ	ວາປີ	ດົງມອນ	3	0	0	34	3	0	0
2954	1405014	ສາລະວັນ	ວາປີ	ສະໝັຍ	2	2	226238	40	6	0	0
2955	1405015	ສາລະວັນ	ວາປີ	ແກ້ງກຸ	5	7	333203	221	3	0	0
2956	1405016	ສາລະວັນ	ວາປີ	ຈອງ	2	2	27645	32	5	0	0
2957	1405017	ສາລະວັນ	ວາປີ	ດົງລະອຸ	1	4	31717	36	4	0	0
2958	1405018	ສາລະວັນ	ວາປີ	ເລົ່າ	4	6	124341	98	2	0	0
2959	1405020	ສາລະວັນ	ວາປີ	ແມດ	1	1	4823	8	4	0	0
2960	1405021	ສາລະວັນ	ວາປີ	ແກ້ງສຸທິ	1	4	123834	76	1	0	0
2961	1405023	ສາລະວັນ	ວາປີ	ສະພາດ	2	2	43813	106	3	0	0
2962	1405024	ສາລະວັນ	ວາປີ	ນາໂພນຕານ	8	6	123151	137	6	0	0
2963	1405025	ສາລະວັນ	ວາປີ	ນາຫົວແຮດ	3	5	124592	69	4	0	0
2964	1405026	ສາລະວັນ	ວາປີ	ນາໂພ	2	2	114306	72	7	0	0
2965	1405028	ສາລະວັນ	ວາປີ	ນາຫວ້າ	1	0	9208	2	2	0	0
2966	1405029	ສາລະວັນ	ວາປີ	ຜັກຂະ	1	2	46123	20	1	0	0
2967	1405030	ສາລະວັນ	ວາປີ	ລານ	3	1	4569	14	6	0	0
2968	1405031	ສາລະວັນ	ວາປີ	ນ້ອຍເຊ	4	1	59813	173	1	0	0
2969	1405032	ສາລະວັນ	ວາປີ	ໂພນແພງ	2	0	7234	6	3	0	0
2970	1405033	ສາລະວັນ	ວາປີ	ສິມ	1	0	0	2	3	0	0
2971	1405034	ສາລະວັນ	ວາປີ	ຂະໜົາ	6	1	6124	38	4	0	0
2972	1405036	ສາລະວັນ	ວາປີ	ນາສຽດ	7	1	7000	32	3	0	0
2973	1405037	ສາລະວັນ	ວາປີ	ດອນຄຳ	2	0	0	21	2	0	0
2974	1405038	ສາລະວັນ	ວາປີ	ທົ່ງຂຽນ	5	0	6210	33	4	0	0
2975	1405040	ສາລະວັນ	ວາປີ	ຫິນດ່ານ	5	4	162253	67	1	0	0

ລ/ດ	ລະຫັດບ້ານ	ແຂວງ	ເມືອງ	ບ້ານ	ທຳລາຍເຄື່ອງທີ່	ເກັບກູ້	ເນື້ອທີ່ເກັບກູ້/ມ ²	ລະເບີດທີ່ທຳລາຍ	ໂຕສະນາ	ອຸປະຕິໂຫດ	ຜູ້ໂຄາະຮ້າຍ
2976	1405041	ສາລະວັນ	ວາປີ	ບັງຄານຳ	1	0	4923	6	1	0	0
2977	1405042	ສາລະວັນ	ວາປີ	ວາປີ	2	3	77590	61	2	0	0
2978	1405044	ສາລະວັນ	ວາປີ	ຫ້ວຍໂຄນ	3	0	13081	21	1	0	0
2979	1405045	ສາລະວັນ	ວາປີ	ເກາະຊອງ	7	5	101113	119	0	0	0
2980	1405046	ສາລະວັນ	ວາປີ	ຕານສຸມ	6	6	177749	115	4	0	0
2981	1405048	ສາລະວັນ	ວາປີ	ນາລະໂອງ	1	0	1250	24	6	0	0
2982	1405050	ສາລະວັນ	ວາປີ	ໜອງໂງ້ງ	5	1	14803	56	5	0	0
2983	1405051	ສາລະວັນ	ວາປີ	ນາກົກຕານ	4	12	135989	203	2	0	0
2984	1405052	ສາລະວັນ	ວາປີ	ດອນຂ່າ	4	0	0	48	4	0	0
2985	1405054	ສາລະວັນ	ວາປີ	ນາກາງ	4	1	8869	20	1	0	0
2986	1405055	ສາລະວັນ	ວາປີ	ບັງຄາໂຄກ	0	0	0	0	4	0	0
2987	1405056	ສາລະວັນ	ວາປີ	ດອນໝົນ	1	1	34539	55	1	0	0
2988	1405057	ສາລະວັນ	ວາປີ	ນາຜີມານ	2	2	56625	36	3	0	0
2989	1405058	ສາລະວັນ	ວາປີ	ກອງລືນ້ອຍ	0	0	5720	0	1	0	0
2990	1405060	ສາລະວັນ	ວາປີ	ໜອງຈານ	3	0	0	38	4	0	0
2991	1405062	ສາລະວັນ	ວາປີ	ໜອງເຜິ້ງ	2	1	5179	8	1	0	0
2992	1405063	ສາລະວັນ	ວາປີ	ໄຜ່ລ້ອມ	3	0	0	18	6	0	0
2993	1405065	ສາລະວັນ	ວາປີ	ນາຕະປຽງ	4	3	60039	387	4	0	0
2994	1406001	ສາລະວັນ	ຄົງເຊໂດນ	ຄົງໃຫຍ່	4	0	0	11	2	0	0
2995	1406002	ສາລະວັນ	ຄົງເຊໂດນ	ທົ່ງຈະເລີນ	3	0	0	129	2	0	0
2996	1406003	ສາລະວັນ	ຄົງເຊໂດນ	ຄົງຄຸ້ມ 5	6	8	175701	560	1	0	0
2997	1406004	ສາລະວັນ	ຄົງເຊໂດນ	ຄົງຄຸ້ມ 6	1	0	0	3	0	0	0
2998	1406005	ສາລະວັນ	ຄົງເຊໂດນ	ວັງກ້ານຮຸງ	4	1	8916	90	3	0	0
2999	1406006	ສາລະວັນ	ຄົງເຊໂດນ	ນາແພງໃຫຍ່	3	2	27400	377	4	0	0
3000	1406007	ສາລະວັນ	ຄົງເຊໂດນ	ບົວລະພາ	6	0	0	92	0	0	0

ລ/ດ	ລະຫັດບ້ານ	ແຂວງ	ເມືອງ	ບ້ານ	ທຳລາຍເຄື່ອງທີ່	ເກັບກູ້	ເນື້ອທີ່ເກັບກູ້/ມ ²	ລະເບີດທີ່ທຳລາຍ	ໂຕສະນາ	ອຸປະຕິໂຫດ	ຜູ້ໂຄາະຮ້າຍ
3001	1406008	ສາລະວັນ	ຄົງເຊໂດນ	ໂນນຄໍ້	1	0	3038	8	1	0	0
3002	1406011	ສາລະວັນ	ຄົງເຊໂດນ	ແກ້ງຕະຫວັງ	2	1	3653	11	2	0	0
3003	1406012	ສາລະວັນ	ຄົງເຊໂດນ	ໜອງສະຝັງ	5	1	21690	24	1	0	0
3004	1406014	ສາລະວັນ	ຄົງເຊໂດນ	ທ່າຄໍ້	0	0	0	0	1	0	0
3005	1406015	ສາລະວັນ	ຄົງເຊໂດນ	ໂຮງເລື້ອຍມີໄຊ	6	2	76592	363	1	0	0
3006	1406017	ສາລະວັນ	ຄົງເຊໂດນ	ໜອງໂນ	5	6	98811	164	1	0	0
3007	1406018	ສາລະວັນ	ຄົງເຊໂດນ	ສິມສະອາດ	1	2	51801	57	4	0	0
3008	1406019	ສາລະວັນ	ຄົງເຊໂດນ	ນາໂພ	0	1	6138	35	1	0	0
3009	1406020	ສາລະວັນ	ຄົງເຊໂດນ	ນາປິງ	2	0	0	5	1	0	0
3010	1406021	ສາລະວັນ	ຄົງເຊໂດນ	ດິນກອກ	5	4	113852	153	1	0	0
3011	1406022	ສາລະວັນ	ຄົງເຊໂດນ	ກຸດມີໄຊ	6	1	15113	183	2	0	0
3012	1406023	ສາລະວັນ	ຄົງເຊໂດນ	ດອນໄຜ່ບ້ານ	2	0	16593	25	1	0	0
3013	1406024	ສາລະວັນ	ຄົງເຊໂດນ	ຈາລາເຊ	2	0	7670	7	3	0	0
3014	1406025	ສາລະວັນ	ຄົງເຊໂດນ	ຄຳຄໍ້	2	0	0	27	1	0	0
3015	1406026	ສາລະວັນ	ຄົງເຊໂດນ	ນາຄຳ	3	4	147458	136	1	0	0
3016	1406027	ສາລະວັນ	ຄົງເຊໂດນ	ຕານປ່ຽວ	11	2	75328	624	3	0	0
3017	1406028	ສາລະວັນ	ຄົງເຊໂດນ	ໝື່ນປູ່	8	5	108399	324	1	0	0
3018	1406030	ສາລະວັນ	ຄົງເຊໂດນ	ນາຫວດ	3	0	0	97	2	0	0
3019	1406031	ສາລະວັນ	ຄົງເຊໂດນ	ຕະຫຼາງ	4	0	6090	15	2	0	0
3020	1406032	ສາລະວັນ	ຄົງເຊໂດນ	ນາຕານດົງ	4	1	22522	51	3	0	0
3021	1406033	ສາລະວັນ	ຄົງເຊໂດນ	ເລົ້າມີໄຊ	8	3	31377	165	4	0	0
3022	1406034	ສາລະວັນ	ຄົງເຊໂດນ	ຊຸມຄຳ	5	10	191195	258	7	0	0
3023	1406035	ສາລະວັນ	ຄົງເຊໂດນ	ໂນນ	9	12	224252	611	4	0	0
3024	1406036	ສາລະວັນ	ຄົງເຊໂດນ	ນາເມັກ	8	12	268402	269	3	0	0
3025	1406037	ສາລະວັນ	ຄົງເຊໂດນ	ນາເຕີຍ	3	0	0	41	2	0	0

ລ/ດ	ລະຫັດບ້ານ	ແຂວງ	ເມືອງ	ບ້ານ	ທຳລາຍເຄື່ອງທີ່	ເກັບກູ້	ເນື້ອທີ່ເກັບກູ້/ມ ²	ລະເບີດທີ່ທຳລາຍ	ໂຕສະນາ	ອຸປະຕິໂຫດ	ຜູ້ໂຄາະຮ້າຍ
3026	1406038	ສາລະວັນ	ຄົງເຊໂດນ	ສະເທິມ	4	1	31921	24	1	0	0
3027	1406039	ສາລະວັນ	ຄົງເຊໂດນ	ປິງ	2	1	8000	287	1	0	0
3028	1406040	ສາລະວັນ	ຄົງເຊໂດນ	ປັດຊຸມ	3	0	0	17	1	0	0
3029	1406041	ສາລະວັນ	ຄົງເຊໂດນ	ຄຳໄຮ	4	6	164744	70	4	0	0
3030	1406042	ສາລະວັນ	ຄົງເຊໂດນ	ໜອງແສງລາວ	7	6	203006	120	4	0	0
3031	1406043	ສາລະວັນ	ຄົງເຊໂດນ	ນາໂຄກ	7	10	247951	157	4	0	0
3032	1406046	ສາລະວັນ	ຄົງເຊໂດນ	ບຶງມານ	0	0	0	0	0	0	0
3033	1406049	ສາລະວັນ	ຄົງເຊໂດນ	ໂຄກຫົວຊ້າງ	2	0	0	13	2	0	0
3034	1406051	ສາລະວັນ	ຄົງເຊໂດນ	ນາມ່ວງນ້ອຍ	0	1	27992	0	1	0	0
3035	1406055	ສາລະວັນ	ຄົງເຊໂດນ	ດອນເມືອງ	2	0	0	9	4	0	0
3036	1406056	ສາລະວັນ	ຄົງເຊໂດນ	ໜອງປົວ	0	1	10956	6	0	0	0
3037	1406058	ສາລະວັນ	ຄົງເຊໂດນ	ກຸດຫິນ	1	1	4860	17	4	0	0
3038	1406065	ສາລະວັນ	ຄົງເຊໂດນ	ໂນນສຳລານ	2	0	0	8	4	0	0
3039	1406067	ສາລະວັນ	ຄົງເຊໂດນ	ໂອກາດໃຫຍ່	3	2	16534	33	5	0	0
3040	1406071	ສາລະວັນ	ຄົງເຊໂດນ	ນາໂນງ	1	0	0	2	1	0	0
3041	1406074	ສາລະວັນ	ຄົງເຊໂດນ	ໜອງແຕ່ງ	1	1	4367	9	0	0	0
3042	1406076	ສາລະວັນ	ຄົງເຊໂດນ	ຫ້ວຍເຊົາ	1	0	27893	3	4	0	0
3043	1406077	ສາລະວັນ	ຄົງເຊໂດນ	ຊາຍຄຳ	1	1	2185	15	4	0	0
3044	1406081	ສາລະວັນ	ຄົງເຊໂດນ	ທວງເຊ	1	0	0	4	0	0	0
3045	1406084	ສາລະວັນ	ຄົງເຊໂດນ	ໜາມແຕ່ງ	3	0	18626	69	1	0	0
3046	1406086	ສາລະວັນ	ຄົງເຊໂດນ	ນາພູລາວ	1	2	28746	35	0	0	0
3047	1407003	ສາລະວັນ	ເລົ້າງາມ	ໂນນເດືອ	4	2	17844	243	1	0	0
3048	1407004	ສາລະວັນ	ເລົ້າງາມ	ຫ້ວຍນ້ຳສັນ	5	3	283	75	1	0	0
3049	1407005	ສາລະວັນ	ເລົ້າງາມ	ນາຈານ	2	0	6770	32	5	0	0
3050	1407006	ສາລະວັນ	ເລົ້າງາມ	ນາແຊ	6	3	65048	54	1	0	0

ລ/ດ	ລະຫັດບ້ານ	ແຂວງ	ເມືອງ	ບ້ານ	ທຳລາຍເຄື່ອງທີ່	ເກັບກູ້	ເນື້ອທີ່ເກັບກູ້/ມ ²	ລະເບີດທີ່ທຳລາຍ	ໂຕສະນາ	ອຸປະຕິໂຫດ	ຜູ້ໂຄາະຮ້າຍ
3051	1407007	ສາລະວັນ	ເລີ້ງາມ	ນາອອມ	1	0	0	2	2	0	0
3052	1407008	ສາລະວັນ	ເລີ້ງາມ	ວັງຄະນານ	1	0	0	71	1	0	0
3053	1407009	ສາລະວັນ	ເລີ້ງາມ	ສອງຫ້ອງນ້ອຍ	2	0	0	4	2	0	0
3054	1407011	ສາລະວັນ	ເລີ້ງາມ	ໜອງເລົາລຸ່ມ	0	1	100	1	2	0	0
3055	1407012	ສາລະວັນ	ເລີ້ງາມ	ວັງແຂ້	1	0	0	74	1	0	0
3056	1407013	ສາລະວັນ	ເລີ້ງາມ	ກວງຊິນ້ອຍ	0	0	0	0	2	0	0
3057	1407014	ສາລະວັນ	ເລີ້ງາມ	ໜອງເລົາເທິງ	1	0	0	7	2	0	0
3058	1407015	ສາລະວັນ	ເລີ້ງາມ	ຍານ	3	1	6800	23	5	0	0
3059	1407016	ສາລະວັນ	ເລີ້ງາມ	ນາທັນ	2	0	0	2	2	0	0
3060	1407017	ສາລະວັນ	ເລີ້ງາມ	ຕະແບງ	4	1	19346	68	2	0	0
3061	1407018	ສາລະວັນ	ເລີ້ງາມ	ກະຕວດ	0	0	0	0	3	0	0
3062	1407019	ສາລະວັນ	ເລີ້ງາມ	ກະຊະ	1	1	7410	8	3	0	0
3063	1407020	ສາລະວັນ	ເລີ້ງາມ	ຜະນາຍ	3	1	7922	20	7	0	0
3064	1407021	ສາລະວັນ	ເລີ້ງາມ	ນາໝີ	6	8	106447	424	7	0	0
3065	1407023	ສາລະວັນ	ເລີ້ງາມ	ກາງ	4	4	79727	78	4	0	0
3066	1407024	ສາລະວັນ	ເລີ້ງາມ	ເກັດເຜິ້ງ	2	1	14881	46	6	0	0
3067	1407025	ສາລະວັນ	ເລີ້ງາມ	ດົງຊວງ	7	2	19941	155	2	0	0
3068	1407026	ສາລະວັນ	ເລີ້ງາມ	ດົງຫຼວງ	4	0	0	64	6	0	0
3069	1407027	ສາລະວັນ	ເລີ້ງາມ	ໜອງແກ	8	7	155339	355	7	0	0
3070	1407028	ສາລະວັນ	ເລີ້ງາມ	ໜອງແຄນ	5	7	140418	306	7	1	5
3071	1407030	ສາລະວັນ	ເລີ້ງາມ	ນາບອນ	5	11	24564	77	4	0	0
3072	1407031	ສາລະວັນ	ເລີ້ງາມ	ຄຳທອງ	3	1	12078	79	4	0	0
3073	1407032	ສາລະວັນ	ເລີ້ງາມ	ຫ້ວຍເປົ້າ	2	0	0	20	3	0	0
3074	1407033	ສາລະວັນ	ເລີ້ງາມ	ນາກະລອນ	2	0	0	19	3	0	0
3075	1407035	ສາລະວັນ	ເລີ້ງາມ	ຂົວເສັດ	1	1	13254	12	4	0	0

ລ/ດ	ລະຫັດບ້ານ	ແຂວງ	ເມືອງ	ບ້ານ	ທຳລາຍເຄື່ອງທີ່	ເກັບກູ້	ເນື້ອທີ່ເກັບກູ້/ມ ²	ລະເບີດທີ່ທຳລາຍ	ໂຕສະນາ	ອຸປະຕິໂຫດ	ຜູ້ໂຄາະຮ້າຍ
3076	1407036	ສາລະວັນ	ເລົ້າງາມ	ຄຽງຕັ້ງແລ	1	0	0	3	1	0	0
3077	1407037	ສາລະວັນ	ເລົ້າງາມ	ສະນິມນາ	1	1	9476	6	3	0	0
3078	1407038	ສາລະວັນ	ເລົ້າງາມ	ຂະໜວນ	1	1	11251	17	5	0	0
3079	1407039	ສາລະວັນ	ເລົ້າງາມ	ທົ່ງຂາມ	1	1	8750	26	4	0	0
3080	1407040	ສາລະວັນ	ເລົ້າງາມ	ພັງຮາມ	2	0	0	27	5	0	0
3081	1407041	ສາລະວັນ	ເລົ້າງາມ	ລະຫວາດ	3	3	39883	55	6	0	0
3082	1407042	ສາລະວັນ	ເລົ້າງາມ	ດົງປັງ	7	1	4683	422	5	0	0
3083	1407044	ສາລະວັນ	ເລົ້າງາມ	ດົງຕ້ອງນ້ອຍ	3	3	56147	97	5	0	0
3084	1407045	ສາລະວັນ	ເລົ້າງາມ	ສະຫວ່າງ	0	0	0	0	2	0	0
3085	1407048	ສາລະວັນ	ເລົ້າງາມ	ດົງຕ້ອງໃຫຍ່	4	3	15133	93	4	0	0
3086	1407049	ສາລະວັນ	ເລົ້າງາມ	ໜອງຕາໃກ້	3	1	9010	150	7	0	0
3087	1407050	ສາລະວັນ	ເລົ້າງາມ	ເລນ	2	1	19000	15	3	0	0
3088	1407051	ສາລະວັນ	ເລົ້າງາມ	ງິ້ວ	1	4	42958	27	4	0	0
3089	1407052	ສາລະວັນ	ເລົ້າງາມ	ພັນວນ	1	0	0	5	3	0	0
3090	1407053	ສາລະວັນ	ເລົ້າງາມ	ສັນດົງ	4	0	0	16	5	0	0
3091	1407056	ສາລະວັນ	ເລົ້າງາມ	ຄຽງຕາດສູງ	1	0	0	1	1	0	0
3092	1407058	ສາລະວັນ	ເລົ້າງາມ	ພໍ່ຕອກ	0	0	0	0	0	1	1
3093	1407059	ສາລະວັນ	ເລົ້າງາມ	ບາກນ້ອຍ	0	0	0	0	0	0	0
3094	1407060	ສາລະວັນ	ເລົ້າງາມ	ບາກໃຫຍ່	1	1	10578	3	4	0	0
3095	1407061	ສາລະວັນ	ເລົ້າງາມ	ວັງເປືອຍ	1	1	10000	5	6	0	0
3096	1407063	ສາລະວັນ	ເລົ້າງາມ	ຕາເມສັງທອງ	0	0	0	0	5	0	0
3097	1407064	ສາລະວັນ	ເລົ້າງາມ	ພໍ່ປູມ	1	6	70732	42	3	0	0
3098	1407066	ສາລະວັນ	ເລົ້າງາມ	ອີ່ເລີງ	0	0	0	0	2	0	0
3099	1407067	ສາລະວັນ	ເລົ້າງາມ	ອິນແປງ	2	0	0	10	5	0	0
3100	1407068	ສາລະວັນ	ເລົ້າງາມ	ມ່ວນແທ້	3	0	0	62	4	0	0

ລ/ດ	ລະຫັດບ້ານ	ແຂວງ	ເມືອງ	ບ້ານ	ທຳລາຍເຄື່ອງທີ່	ເກັບກູ້	ເນື້ອທີ່ເກັບກູ້/ມ ²	ລະເບີດທີ່ທຳລາຍ	ໂຕສະນາ	ອຸປະຕິໂຫດ	ຜູ້ໂຄາະຮ້າຍ
3101	1407069	ສາລະວັນ	ເລີ້ງາມ	ດະເຊຍໂພນຫິນ	4	2	23147	21	8	2	4
3102	1407071	ສາລະວັນ	ເລີ້ງາມ	ດອນດູ່	1	1	10639	3	5	0	0
3103	1407072	ສາລະວັນ	ເລີ້ງາມ	ຕາກິດໃຫຍ່	1	3	24122	17	1	0	0
3104	1407073	ສາລະວັນ	ເລີ້ງາມ	ຕາກິດນ້ອຍ	1	0	0	12	3	0	0
3105	1407074	ສາລະວັນ	ເລີ້ງາມ	ໝິ່ນປາກດີ	3	1	9736	74	1	0	0
3106	1407075	ສາລະວັນ	ເລີ້ງາມ	ຄົວ	2	2	9962	15	2	0	0
3107	1407076	ສາລະວັນ	ເລີ້ງາມ	ເລົ່າໜອງ	3	0	0	32	3	0	0
3108	1407077	ສາລະວັນ	ເລີ້ງາມ	ທົ່ງໂກະ	1	0	0	10	9	0	0
3109	1407078	ສາລະວັນ	ເລີ້ງາມ	ຕານ	2	0	0	36	1	0	0
3110	1407079	ສາລະວັນ	ເລີ້ງາມ	ເຝົ້າ	2	1	20207	40	3	0	0
3111	1407080	ສາລະວັນ	ເລີ້ງາມ	ເພຍລາດ	2	0	0	12	1	0	0
3112	1407082	ສາລະວັນ	ເລີ້ງາມ	ຫາຍໂສກ	1	0	0	17	0	0	0
3113	1407083	ສາລະວັນ	ເລີ້ງາມ	ຫໍກອງໃນ	2	1	6440	9	1	0	0
3114	1407085	ສາລະວັນ	ເລີ້ງາມ	ຫຼວງເສນາ	0	0	0	0	1	0	0
3115	1407086	ສາລະວັນ	ເລີ້ງາມ	ຂະຫຍອງແຂກນອກ	0	0	0	0	1	0	0
3116	1407088	ສາລະວັນ	ເລີ້ງາມ	ມ່ວງຊຸມ	1	0	0	51	1	0	0
3117	1407089	ສາລະວັນ	ເລີ້ງາມ	ປາກທໍ່	1	2	12035	11	0	0	0
3118	1407090	ສາລະວັນ	ເລີ້ງາມ	ດະເຊຍນ້ອຍ	1	0	0	46	3	0	0
3119	1407091	ສາລະວັນ	ເລີ້ງາມ	ພໍ່ເຂັ້ມ	3	1	6412	64	4	1	2
3120	1407092	ສາລະວັນ	ເລີ້ງາມ	ທົ່ງສຸ້ຍ	2	2	59514	18	5	0	0
3121	1407093	ສາລະວັນ	ເລີ້ງາມ	ໜອງຕົມ	1	3	39036	20	2	0	0
3122	1407094	ສາລະວັນ	ເລີ້ງາມ	ດົງໃຫຍ່	1	6	89442	199	5	0	0
3123	1407098	ສາລະວັນ	ເລີ້ງາມ	ຫ້ວຍແສງ	8	4	41662	946	6	0	0
3124	1407099	ສາລະວັນ	ເລີ້ງາມ	ຜັກກູດ	8	48	937301	1228	3	0	0
3125	1407100	ສາລະວັນ	ເລີ້ງາມ	ໜອງຈິວ	3	15	309120	47	4	0	0

ລ/ດ	ລະຫັດບ້ານ	ແຂວງ	ເມືອງ	ບ້ານ	ທຳລາຍເຄື່ອງທີ່	ເກັບກູ້	ເນື້ອທີ່ເກັບກູ້/ມ ²	ລະເບີດທີ່ທຳລາຍ	ໂຕສະນາ	ອຸປະຕິໂຫດ	ຜູ້ໂຄງລ່າງ
3126	1407102	ສາລະວັນ	ເລົ້າງາມ	ພວກນ້ອຍ	2	0	0	3	2	0	0
3127	1407103	ສາລະວັນ	ເລົ້າງາມ	ອື່ນນ້ອຍ	2	2	69776	52	8	0	0
3128	1407104	ສາລະວັນ	ເລົ້າງາມ	ຫ້ວຍຫຼຸນເໜືອ	1	0	0	3	2	0	0
3129	1407105	ສາລະວັນ	ເລົ້າງາມ	ອື່ນໃຫຍ່	2	1	9967	40	2	0	0
3130	1407106	ສາລະວັນ	ເລົ້າງາມ	ອື່ນແບ່ງ	1	1	12878	10	2	0	0
3131	1407107	ສາລະວັນ	ເລົ້າງາມ	ຫ້ວຍຫຼຸນໃຕ້	1	0	0	6	2	0	0
3132	1407108	ສາລະວັນ	ເລົ້າງາມ	ຕຸກລຸກ	1	0	0	9	1	0	0
3133	1407109	ສາລະວັນ	ເລົ້າງາມ	ນ້ຳແບ່ງ	2	0	0	19	5	0	0
3134	1407110	ສາລະວັນ	ເລົ້າງາມ	ເລົ້າຫຍ້າ	3	8	145970	309	2	0	0
3135	1407112	ສາລະວັນ	ເລົ້າງາມ	ໂນນສູງ	2	1	10743	19	1	0	0
3136	1408001	ສາລະວັນ	ສະໜ້ວຍ	ເທດສະບານ	16	16	184445	1036	7	0	0
3137	1408002	ສາລະວັນ	ສະໜ້ວຍ	ອາສິກໃຫຍ່	2	1	170000	39	2	0	0
3138	1408003	ສາລະວັນ	ສະໜ້ວຍ	ອາໂມນໃຕ້	1	0	0	2	0	0	0
3139	1408004	ສາລະວັນ	ສະໜ້ວຍ	ຕາຫຼຸງກາງ	3	2	8587	18	1	0	0
3140	1408005	ສາລະວັນ	ສະໜ້ວຍ	ຕະລຽບ	0	0	0	0	0	0	0
3141	1408006	ສາລະວັນ	ສະໜ້ວຍ	ໂຫ່	1	0	0	10	0	0	0
3142	1408007	ສາລະວັນ	ສະໜ້ວຍ	ປະລຸອະຕັງ	1	0	0	10	1	0	0
3143	1408008	ສາລະວັນ	ສະໜ້ວຍ	ອາຢິງ	0	0	0	0	1	0	0
3144	1408009	ສາລະວັນ	ສະໜ້ວຍ	ອາເມັນ	4	2	4613	536	5	0	0
3145	1408010	ສາລະວັນ	ສະໜ້ວຍ	ອາລາ	1	0	0	2	3	0	0
3146	1408011	ສາລະວັນ	ສະໜ້ວຍ	ລະຕິວະ	3	0	0	25	4	0	0
3147	1408012	ສາລະວັນ	ສະໜ້ວຍ	ລະເສນ	2	2	6259	48	1	0	0
3148	1408013	ສາລະວັນ	ສະໜ້ວຍ	ຮິງຕຸນ	1	0	0	2	1	0	0
3149	1408014	ສາລະວັນ	ສະໜ້ວຍ	ເຊ	4	0	0	94	1	0	0
3150	1408016	ສາລະວັນ	ສະໜ້ວຍ	ຕິນຢູ	1	0	0	7	1	0	0

ລ/ດ	ລະຫັດບ້ານ	ແຂວງ	ເມືອງ	ບ້ານ	ທຳລາຍເຄື່ອງທີ່	ເກັບກູ້	ເນື້ອທີ່ເກັບກູ້/ມ ²	ລະເບີດທີ່ທຳລາຍ	ໂຕສະນາ	ອຸປະຕິໂຫດ	ຜູ້ໂຄາະຮ້າຍ
3151	1408017	ສາລະວັນ	ສະໜ້ວຍ	ສະຫມ້ວຍ	4	0	0	70	7	0	0
3152	1408018	ສາລະວັນ	ສະໜ້ວຍ	ກີແນະ	5	2	30676	45	4	0	0
3153	1408019	ສາລະວັນ	ສະໜ້ວຍ	ອາວອງ	0	0	0	0	0	0	0
3154	1408020	ສາລະວັນ	ສະໜ້ວຍ	ຕີນດີ	4	3	17692	35	3	0	0
3155	1408021	ສາລະວັນ	ສະໜ້ວຍ	ອາເສົາ	4	0	0	8	3	0	0
3156	1408023	ສາລະວັນ	ສະໜ້ວຍ	ພິນເຊ	3	4	15062	27	5	0	0
3157	1408024	ສາລະວັນ	ສະໜ້ວຍ	ອາຈິງແລ້ງ	9	7	89084	150	5	0	0
3158	1408025	ສາລະວັນ	ສະໜ້ວຍ	ຕຼີບເໜືອ	2	0	0	16	0	0	0
3159	1408028	ສາລະວັນ	ສະໜ້ວຍ	ຕາໂລຍ	2	0	0	304	0	0	0
3160	1408029	ສາລະວັນ	ສະໜ້ວຍ	ກິລິໃຫຍ່	1	0	0	2	1	0	0
3161	1408030	ສາລະວັນ	ສະໜ້ວຍ	ແມວ	4	5	73846	707	3	0	0
3162	1408031	ສາລະວັນ	ສະໜ້ວຍ	ອາຈິງໃຫຍ່	10	6	118242	417	5	2	2
3163	1408033	ສາລະວັນ	ສະໜ້ວຍ	ອາໂມນເໜືອ	0	1	17034	11	0	0	0
3164	1408034	ສາລະວັນ	ສະໜ້ວຍ	ອາຊິງໃຕ້	12	10	153061	1025	3	0	0
3165	1408036	ສາລະວັນ	ສະໜ້ວຍ	ລະວາໃຕ້	4	2	21560	152	5	0	0
3166	1408037	ສາລະວັນ	ສະໜ້ວຍ	ລະວາເໜືອ	4	2	14191	52	9	0	0
3167	1408038	ສາລະວັນ	ສະໜ້ວຍ	ພິນເປ	1	2	148	1	3	0	0
3168	1408039	ສາລະວັນ	ສະໜ້ວຍ	ປັນໄຕໃຫຍ່	7	6	32891	129	4	0	0
3169	1408040	ສາລະວັນ	ສະໜ້ວຍ	ອາວາວ	6	7	39754	95	6	0	0
3170	1408041	ສາລະວັນ	ສະໜ້ວຍ	ລາເລາະ	0	1	39478	6	3	0	0
3171	1408043	ສາລະວັນ	ສະໜ້ວຍ	ລະໄລສ້ອຍ	6	2	31507	570	0	0	0
3172	1408044	ສາລະວັນ	ສະໜ້ວຍ	ລະຮາງ	9	9	104062	318	7	0	0
3173	1408045	ສາລະວັນ	ສະໜ້ວຍ	ຕັງໂກ	13	7	124391	305	5	0	0
3174	1408046	ສາລະວັນ	ສະໜ້ວຍ	ພິນອາ	5	5	108808	121	2	0	0
3175	1408047	ສາລະວັນ	ສະໜ້ວຍ	ລະໄລກົງ	5	6	24682	268	13	0	0

ລ/ດ	ລະຫັດບ້ານ	ແຂວງ	ເມືອງ	ບ້ານ	ທຳລາຍເຄື່ອງທີ່	ເກັບກູ້	ເນື້ອທີ່ເກັບກູ້/ມ ²	ລະເບີດທີ່ທຳລາຍ	ໂຕສະນາ	ອຸປະຕິເຫດ	ຜູ້ໂຄາະຮ້າຍ
3176	1408056	ສາລະວັນ	ສະໝ້ວຍ	ອາຕຸກ	8	13	188206	236	6	0	0
3177	1408057	ສາລະວັນ	ສະໝ້ວຍ	ອາແດງໂກຕາຍ	5	2	24705	145	1	1	2
3178	1408058	ສາລະວັນ	ສະໝ້ວຍ	ອາໂຫ້	4	1	11776	40	3	0	0
3179	1408059	ສາລະວັນ	ສະໝ້ວຍ	ອາວ້າຍ	6	3	46591	303	3	1	1
3180	1408060	ສາລະວັນ	ສະໝ້ວຍ	ປີໄຮ່	8	5	88090	252	7	0	0
3181	1408061	ສາລະວັນ	ສະໝ້ວຍ	ກະເລງ	8	11	121163	849	6	1	2
3182	1408062	ສາລະວັນ	ສະໝ້ວຍ	ຕະລໍ່ໃຕ້	6	11	211914	277	4	0	0
3183	1408063	ສາລະວັນ	ສະໝ້ວຍ	ຕະລໍ່ເໜືອ	6	5	104813	188	3	0	0
3184	1408064	ສາລະວັນ	ສະໝ້ວຍ	ກູໂບຍ	1	1	28204	6	2	0	0
3185	1408065	ສາລະວັນ	ສະໝ້ວຍ	ກະວະ	6	1	13544	279	2	0	0
3186	1408066	ສາລະວັນ	ສະໝ້ວຍ	ຕະຫວາຍ	4	2	24990	348	1	0	0
3187	1408067	ສາລະວັນ	ສະໝ້ວຍ	ອາຊິງເໜືອ	3	2	28967	123	2	0	0
3188	1408068	ສາລະວັນ	ສະໝ້ວຍ	ຕັງກວານ	2	0	0	14	7	0	0
3189	1408069	ສາລະວັນ	ສະໝ້ວຍ	ອາໄມ້	2	0	0	6	1	0	0
3190	1501001	ເຊກອງ	ລະມາມ	ວັດຫຼວງ	4	1	4323	38	2	0	0
3191	1501002	ເຊກອງ	ລະມາມ	ທ່າຫຼວງ	0	0	0	0	3	0	0
3192	1501003	ເຊກອງ	ລະມາມ	ໂຜນຄຳ	2	6	50232	118	5	0	0
3193	1501004	ເຊກອງ	ລະມາມ	ໃຫມ່ຫົວເຫນືອ	4	9	47730	150	3	0	0
3194	1501005	ເຊກອງ	ລະມາມ	ໂນນມີໄຊ	0	4	7040	0	2	0	0
3195	1501006	ເຊກອງ	ລະມາມ	ເພຍໃຫມ່	2	6	168050	94	8	0	0
3196	1501007	ເຊກອງ	ລະມາມ	ໂມ	3	1	40361	24	3	0	0
3197	1501008	ເຊກອງ	ລະມາມ	ປາກໂທນ	4	21	284072	239	7	0	0
3198	1501009	ເຊກອງ	ລະມາມ	ລະວີລຳພັນ	0	2	20567	13	14	0	0
3199	1501010	ເຊກອງ	ລະມາມ	ລະວີຝັງແດງ	27	17	211081	433	6	0	0
3200	1501011	ເຊກອງ	ລະມາມ	ລະວີນອ້ຍ	4	8	126048	369	11	0	0

ລ/ດ	ລະຫັດບ້ານ	ແຂວງ	ເມືອງ	ບ້ານ	ທຳລາຍເຄື່ອງທີ່	ເກັບກູ້	ເນື້ອທີ່ເກັບກູ້/ມ ²	ລະເບີດທີ່ທຳລາຍ	ໂຕສະນາ	ອຸປະຕິໂຫດ	ຜູ້ໂຄາະຮ້າຍ
3201	1501012	ເຊກອງ	ລະມາມ	ດອນຈັນ	30	26	343094	471	9	0	0
3202	1501013	ເຊກອງ	ລະມາມ	ດ່ານ	13	36	503797	582	6	0	0
3203	1501014	ເຊກອງ	ລະມາມ	ເຊນອ້ຍ	3	29	387710	587	10	0	0
3204	1501015	ເຊກອງ	ລະມາມ	ຕຸ້ຍດ່ານ	7	16	210035	172	5	0	0
3205	1501016	ເຊກອງ	ລະມາມ	ກະຊ້ງກາງ	1	23	354138	255	6	0	0
3206	1501017	ເຊກອງ	ລະມາມ	ປະອໍ	0	1	5322	2	8	0	0
3207	1501018	ເຊກອງ	ລະມາມ	ນາເວີ	22	27	174693	1224	17	0	0
3208	1501019	ເຊກອງ	ລະມາມ	ຕະອູນ	8	19	128865	585	11	0	0
3209	1501020	ເຊກອງ	ລະມາມ	ຕອກອົງແກ້ວ	1	10	183734	132	16	0	0
3210	1501022	ເຊກອງ	ລະມາມ	ຈະວິກ-ນາລາຍ	1	0	12950	9	2	0	0
3211	1501023	ເຊກອງ	ລະມາມ	ນາວາແສນ	6	3	117279	92	4	0	0
3212	1501024	ເຊກອງ	ລະມາມ	ນາວາກາງ	5	9	261318	1160	5	0	0
3213	1501025	ເຊກອງ	ລະມາມ	ແກ້ງຫຼວງ	14	20	100740	131	13	0	0
3214	1501026	ເຊກອງ	ລະມາມ	ນາງຢອງ	8	34	238940	424	8	0	0
3215	1501027	ເຊກອງ	ລະມາມ	ສອງຄອນ	4	4	83724	104	12	0	0
3216	1501028	ເຊກອງ	ລະມາມ	ປາກກະຢອງ	12	31	182084	303	21	0	0
3217	1501029	ເຊກອງ	ລະມາມ	ປະຫົງ	1	1	155279	36	8	1	1
3218	1501030	ເຊກອງ	ລະມາມ	ຈະນໍາ	34	6	44668	1678	12	0	0
3219	1501032	ເຊກອງ	ລະມາມ	ຮຶງ	7	14	2060724	241	25	0	0
3220	1501033	ເຊກອງ	ລະມາມ	ຮ່ອງໄລ	1	3	22710	27	6	0	0
3221	1501034	ເຊກອງ	ລະມາມ	ໂນນຫນອງຫ້ວາ	2	2	34807	7	3	0	0
3222	1501036	ເຊກອງ	ລະມາມ	ໂຜນ	9	3	42593	228	3	0	0
3223	1501037	ເຊກອງ	ລະມາມ	ຫ້ວຍຂຽວ-ຫນອງບຶງ	2	1	3301	12	13	0	0
3224	1501038	ເຊກອງ	ລະມາມ	ຕອກສະມົງ	1	0	0	10	6	0	0
3225	1501039	ເຊກອງ	ລະມາມ	ຕົ້ວ	4	2	30512	20	12	0	0

ລ/ດ	ລະຫັດບ້ານ	ແຂວງ	ເມືອງ	ບ້ານ	ທຳລາຍເຄື່ອງທີ່	ເກັບກູ້	ເນື້ອທີ່ເກັບກູ້/ມ ²	ລະເບີດທີ່ທຳລາຍ	ໂຕສະນາ	ອຸປະຕິໂຫດ	ຜູ້ໂຄາະຮ້າຍ
3226	1501040	ເຊກອງ	ລະມາມ	ແປງ	3	1	6529	15	5	0	0
3227	1501041	ເຊກອງ	ລະມາມ	ປາກປຸນ	12	30	204775	541	19	0	0
3228	1501042	ເຊກອງ	ລະມາມ	ກະໂດນໃຫມ່	2	16	359466	200	8	0	0
3229	1501043	ເຊກອງ	ລະມາມ	ວັງຊ້າງ	7	45	624452	741	6	0	0
3230	1501044	ເຊກອງ	ລະມາມ	ນ້ຳຫຽງ	1	28	647752	377	15	0	0
3231	1501045	ເຊກອງ	ລະມາມ	ຕະນິມ	9	33	352418	2879	14	1	1
3232	1502001	ເຊກອງ	ກະລຶມ	ແກ້ງກຽນ	1	38	297070	714	6	2	3
3233	1502002	ເຊກອງ	ກະລຶມ	ແກ້ງກຸຍ	1	12	66733	361	5	0	0
3234	1502003	ເຊກອງ	ກະລຶມ	ຢອນ - ທົງກາຍ	2	5	28552	159	9	0	0
3235	1502004	ເຊກອງ	ກະລຶມ	ປາກໄຊ	2	23	102657	46	8	0	0
3236	1502005	ເຊກອງ	ກະລຶມ	ກະລຸງ - ຕາສິງ	0	1	862	10	10	0	0
3237	1502006	ເຊກອງ	ກະລຶມ	ບາກ	2	1	800	15	8	0	0
3238	1502007	ເຊກອງ	ກະລຶມ	ຕະລາງໃໝ່	8	1	1488	40	4	0	0
3239	1502008	ເຊກອງ	ກະລຶມ	ກະດໍ	0	0	0	0	4	0	0
3240	1502010	ເຊກອງ	ກະລຶມ	ຕາກ	4	5	118876	145	6	0	0
3241	1502011	ເຊກອງ	ກະລຶມ	ຫາດແປະ	0	1	15600	0	6	1	1
3242	1502012	ເຊກອງ	ກະລຶມ	ປາກໄຕ	0	1	600	0	6	0	0
3243	1502013	ເຊກອງ	ກະລຶມ	ຫາດ	0	0	0	0	4	0	0
3244	1502014	ເຊກອງ	ກະລຶມ	ຫາດວີ	1	9	113215	55	10	1	1
3245	1502015	ເຊກອງ	ກະລຶມ	ຈິງ	5	3	16006	112	6	0	0
3246	1502016	ເຊກອງ	ກະລຶມ	ສອງຄອນ-ຕາຫົວ	15	3	15060	198	6	0	0
3247	1502017	ເຊກອງ	ກະລຶມ	ຈອກ	0	0	0	0	5	0	0
3248	1502018	ເຊກອງ	ກະລຶມ	ໂລຍ	1	1	1491	30	5	0	0
3249	1502020	ເຊກອງ	ກະລຶມ	ແລຽະ-ຝາກຫ້ວຍ-ກະໂລ	12	1	3455	65	6	0	0
3250	1502021	ເຊກອງ	ກະລຶມ	ຕິນຕິມ	1	1	914	7	5	0	0

ລ/ດ	ລະຫັດບ້ານ	ແຂວງ	ເມືອງ	ບ້ານ	ທຳລາຍເຄື່ອງທີ່	ເກັບກູ້	ເນື້ອທີ່ເກັບກູ້/ມ ²	ລະເບີດທີ່ທຳລາຍ	ໂຕສະນາ	ອຸປະຕິໜາ	ຜູ້ໂຄາະຮ້າຍ
3251	1502022	ເຊກອງ	ກະລຶມ	ວັກເຫນືອ	0	1	1021	0	8	0	0
3252	1502023	ເຊກອງ	ກະລຶມ	ວັກໃຕ້	0	7	43175	23	7	0	0
3253	1502025	ເຊກອງ	ກະລຶມ	ຕັ້ງປະ	0	0	0	0	5	0	0
3254	1502026	ເຊກອງ	ກະລຶມ	ຕັ້ງບັງ	1	4	36498	112	6	1	7
3255	1502029	ເຊກອງ	ກະລຶມ	ອາຮັງ	0	0	0	0	1	0	0
3256	1502030	ເຊກອງ	ກະລຶມ	ປະຕລາງ	0	0	2990	0	4	0	0
3257	1502032	ເຊກອງ	ກະລຶມ	ກັນດອນ	0	0	0	0	0	0	0
3258	1502033	ເຊກອງ	ກະລຶມ	ຕາມໍ	0	1	200	0	1	0	0
3259	1502035	ເຊກອງ	ກະລຶມ	ຕານຶງ-ວາງ	0	1	362	0	6	0	0
3260	1502036	ເຊກອງ	ກະລຶມ	ໂດນ	0	0	0	0	0	0	0
3261	1502037	ເຊກອງ	ກະລຶມ	ໄລປໍ	0	0	0	0	5	0	0
3262	1502038	ເຊກອງ	ກະລຶມ	ໂປມ	0	1	895	0	4	0	0
3263	1502039	ເຊກອງ	ກະລຶມ	ໂຮນອ້ຍ	0	4	22681	86	1	0	0
3264	1502040	ເຊກອງ	ກະລຶມ	ໂຮນໃຫຍ່	0	4	18157	53	7	0	0
3265	1502043	ເຊກອງ	ກະລຶມ	ຕະລຸຍ - ຕາສາກ	0	0	0	0	0	0	0
3266	1502045	ເຊກອງ	ກະລຶມ	ໂປະ-ສະອາງ-ແລມ	0	0	0	0	3	0	0
3267	1502046	ເຊກອງ	ກະລຶມ	ອາຮອງ-ປະແລງ-ອາເປ	0	0	0	0	0	0	0
3268	1502047	ເຊກອງ	ກະລຶມ	ຊູງ	0	0	0	0	3	0	0
3269	1502048	ເຊກອງ	ກະລຶມ	ອາເວີນ-ອາເຍືອງ	0	0	0	0	1	0	0
3270	1502049	ເຊກອງ	ກະລຶມ	ຕະລອງ-ໂບບິງ	0	0	0	0	5	0	0
3271	1502050	ເຊກອງ	ກະລຶມ	ປະເລ	0	0	0	0	0	0	0
3272	1502054	ເຊກອງ	ກະລຶມ	ອາໂລດ	0	1	1049	0	1	0	0
3273	1502062	ເຊກອງ	ກະລຶມ	ໂກງ	0	0	0	0	3	0	0
3274	1502064	ເຊກອງ	ກະລຶມ	ກິວງ-ອາແຕ່ງ	0	0	0	0	0	0	0
3275	1502066	ເຊກອງ	ກະລຶມ	ອາຈິງ-ອາແກວ	0	0	0	0	2	0	0

ລ/ດ	ລະຫັດບ້ານ	ແຂວງ	ເມືອງ	ບ້ານ	ທຳລາຍເຄື່ອງທີ່	ເກັບກູ້	ເນື້ອທີ່ເກັບກູ້/ມ ²	ລະເບີດທີ່ທຳລາຍ	ໂຄສະນາ	ອຸປະຕິໜາ	ຜູ້ໂຄສະນາ
3276	1502067	ເຊກອງ	ກະລຶມ	ຈະເຕີ	0	0	0	0	3	0	0
3277	1502068	ເຊກອງ	ກະລຶມ	ຕະຫວາງ-ໂບນ	0	0	0	0	3	0	0
3278	1502070	ເຊກອງ	ກະລຶມ	ປະນອນ	0	2	15197	38	3	0	0
3279	1502071	ເຊກອງ	ກະລຶມ	ລິງ	0	0	0	0	4	0	0
3280	1502072	ເຊກອງ	ກະລຶມ	ຕັ້ງກາດ	9	1	7728	260	2	0	0
3281	1502073	ເຊກອງ	ກະລຶມ	ຖ້ຳເດັງ	4	7	28429	86	8	1	1
3282	1502075	ເຊກອງ	ກະລຶມ	ວັງປະຈຸ່	0	0	0	0	0	0	0
3283	1502076	ເຊກອງ	ກະລຶມ	ອາຊວງ-ຕະນາງ-ຕະຫີດ	0	0	0	0	1	0	0
3284	1502077	ເຊກອງ	ກະລຶມ	ອາງວດ	0	0	0	0	0	0	0
3285	1502080	ເຊກອງ	ກະລຶມ	ຕັ້ງປລິນ	0	2	2525	0	2	0	0
3286	1502081	ເຊກອງ	ກະລຶມ	ອາຮອກ	0	0	0	0	0	0	0
3287	1502082	ເຊກອງ	ກະລຶມ	ລະກາຍ	10	18	66458	334	6	0	0
3288	1502083	ເຊກອງ	ກະລຶມ	ອາເຣາະ	0	0	0	0	0	0	0
3289	1502084	ເຊກອງ	ກະລຶມ	ອາບິນ	0	0	0	0	0	0	0
3290	1503001	ເຊກອງ	ດາກຈິງ	ບລອງໃຫ່ຍ	0	0	0	0	0	0	0
3291	1503002	ເຊກອງ	ດາກຈິງ	ບຣອງນອ້ຍ + ດາກຍິຣ	0	0	0	0	0	0	0
3292	1503003	ເຊກອງ	ດາກຈິງ	ດາກປະເນີ	0	0	0	0	0	0	0
3293	1503005	ເຊກອງ	ດາກຈິງ	ດາກຕຣາງ	0	0	0	0	0	0	0
3294	1503006	ເຊກອງ	ດາກຈິງ	ດາກມຸ່ງ	0	0	0	0	3	0	0
3295	1503007	ເຊກອງ	ດາກຈິງ	ດາກມີ	0	0	34968	10	3	0	0
3296	1503008	ເຊກອງ	ດາກຈິງ	ດາກເກັ້	0	0	0	0	0	0	0
3297	1503012	ເຊກອງ	ດາກຈິງ	ດາກກຳ	0	0	0	0	0	0	0
3298	1503014	ເຊກອງ	ດາກຈິງ	ປຸງຢາ	0	0	0	0	0	0	0
3299	1503015	ເຊກອງ	ດາກຈິງ	ດາກຊຳ	0	0	0	0	1	0	0
3300	1503017	ເຊກອງ	ດາກຈິງ	ດາກເຕຣິບ	4	17	126978	342	6	1	1

ລ/ດ	ລະຫັດບ້ານ	ແຂວງ	ເມືອງ	ບ້ານ	ທຳລາຍເຄື່ອງທີ່	ເກັບກູ້	ເນື້ອທີ່ເກັບກູ້/ມ ²	ລະເບີດທີ່ທຳລາຍ	ໂຕສະນາ	ອຸປະຕິໂຫດ	ຜູ້ໂຄາະຮ້າຍ
3301	1503018	ເຊກອງ	ດາກຈິງ	ດາກຣາຍ	1	0	0	1	4	1	1
3302	1503020	ເຊກອງ	ດາກຈິງ	ດາກຢອຍ + ຢິງ	9	6	39338	463	2	0	0
3303	1503021	ເຊກອງ	ດາກຈິງ	ຊຽງຫຼວງ	14	19	270747	611	8	1	1
3304	1503022	ເຊກອງ	ດາກຈິງ	ດາກຕາອອກນອ້ຍ	0	1	21582	30	3	0	0
3305	1503023	ເຊກອງ	ດາກຈິງ	ດາກໂດມ	0	0	0	0	3	0	0
3306	1503026	ເຊກອງ	ດາກຈິງ	ດາກມວນ	0	0	0	0	4	0	0
3307	1503027	ເຊກອງ	ດາກຈິງ	ດາກມັນ	5	2	1030082	576	6	0	0
3308	1503028	ເຊກອງ	ດາກຈິງ	ດາກຕາອອກໃຫຍ່	1	0	0	17	7	1	1
3309	1503033	ເຊກອງ	ດາກຈິງ	ດາກຢຮັງ	0	1	842	0	0	0	0
3310	1503034	ເຊກອງ	ດາກຈິງ	ດາກປຣານຫຼັກ 20	0	1	5687	0	0	0	0
3311	1503035	ເຊກອງ	ດາກຈິງ	ຕັງເຢິງ	3	24	181767	143	7	1	1
3312	1503036	ເຊກອງ	ດາກຈິງ	ຕັງໂບຣງ	2	3	144472	112	2	0	0
3313	1503038	ເຊກອງ	ດາກຈິງ	ຕັງລູ	0	10	54284	20	4	0	0
3314	1503040	ເຊກອງ	ດາກຈິງ	ປຣາວ	0	13	67733	212	3	0	0
3315	1503041	ເຊກອງ	ດາກຈິງ	ໄກໂລ	0	28	192646	196	7	0	0
3316	1503044	ເຊກອງ	ດາກຈິງ	ດາກປອງ	0	14	163358	130	5	1	1
3317	1503045	ເຊກອງ	ດາກຈິງ	ດາກຈາງ	0	0	4863	0	5	0	0
3318	1503049	ເຊກອງ	ດາກຈິງ	ຕັງມີ	0	0	0	0	4	0	0
3319	1503050	ເຊກອງ	ດາກຈິງ	ກອນຍິງ	0	0	0	0	4	0	0
3320	1503051	ເຊກອງ	ດາກຈິງ	ດາກດຽງ + ດາກຮູ	0	0	0	0	4	0	0
3321	1503053	ເຊກອງ	ດາກຈິງ	ດາກບຣາງ	4	8	119040	160	12	0	0
3322	1503054	ເຊກອງ	ດາກຈິງ	ດາກເດີນ	0	10	109637	7	9	0	0
3323	1503057	ເຊກອງ	ດາກຈິງ	ດາກຈາກ	3	1	738	29	6	1	4
3324	1503058	ເຊກອງ	ດາກຈິງ	ດາກຕຽມ	33	25	198861	2391	14	1	1
3325	1503060	ເຊກອງ	ດາກຈິງ	ດາກເຊງ	14	43	340492	1321	13	0	0

ລ/ດ	ລະຫັດບ້ານ	ແຂວງ	ເມືອງ	ບ້ານ	ທຳລາຍເຄື່ອງທີ່	ເກັບກູ້	ເນື້ອທີ່ເກັບກູ້/ມ ²	ລະເບີດທີ່ທຳລາຍ	ໂຕສະນາ	ອຸປະຕິໂຫດ	ຜູ້ໂຄາະຮ້າຍ
3326	1503061	ເຊກອງ	ດາກຈິງ	ດາກຈິງ	1	5	91501	171	5	0	0
3327	1503062	ເຊກອງ	ດາກຈິງ	ດາກບອງ	12	5	97523	403	5	0	0
3328	1503063	ເຊກອງ	ດາກຈິງ	ງອນດອນ	0	10	65601	36	2	0	0
3329	1503064	ເຊກອງ	ດາກຈິງ	ເກົາ	1	1	23979	8	3	1	1
3330	1503068	ເຊກອງ	ດາກຈິງ	ຕັງຕະລັງ	1	1	29310	6	3	0	0
3331	1503070	ເຊກອງ	ດາກຈິງ	ຕັງເຍີຍ	0	0	0	0	5	0	0
3332	1503071	ເຊກອງ	ດາກຈິງ	ຕັງໂນງ	1	0	2278	10	3	0	0
3333	1503076	ເຊກອງ	ດາກຈິງ	ສ້າງໃຫຍ່	1	1	11603	6	5	0	0
3334	1503084	ເຊກອງ	ດາກຈິງ	ດາກດໍ	0	19	330412	283	1	0	0
3335	1503086	ເຊກອງ	ດາກຈິງ	ດາກເດັນ + ດາກໄວ	0	20	225891	218	5	0	0
3336	1503089	ເຊກອງ	ດາກຈິງ	ດາກສຽງ	0	0	0	0	3	0	0
3337	1503090	ເຊກອງ	ດາກຈິງ	ຕິງຊຽງ	2	2	65331	51	3	0	0
3338	1503091	ເຊກອງ	ດາກຈິງ	ດາກດິນ	0	2	31209	11	4	0	0
3339	1503092	ເຊກອງ	ດາກຈິງ	ດາກສາ	0	0	0	0	2	0	0
3340	1503093	ເຊກອງ	ດາກຈິງ	ຄຸນໄຊ	0	0	0	0	0	0	0
3341	1503094	ເຊກອງ	ດາກຈິງ	ໜອງບຸ	0	0	50193	0	3	0	0
3342	1503095	ເຊກອງ	ດາກຈິງ	ດາກນອ້ຍ	2	9	58309	37	3	0	0
3343	1503096	ເຊກອງ	ດາກຈິງ	ດາກປ້າ	0	0	0	0	4	0	0
3344	1503097	ເຊກອງ	ດາກຈິງ	ດາກຊວງ	0	22	195281	43	5	0	0
3345	1503098	ເຊກອງ	ດາກຈິງ	ດາກເອີຍ	0	0	77253	14	3	0	0
3346	1503099	ເຊກອງ	ດາກຈິງ	ງອນບັນ	0	1	10546	33	5	0	0
3347	1503100	ເຊກອງ	ດາກຈິງ	ມັງຫາ	1	5	50793	69	6	0	0
3348	1503102	ເຊກອງ	ດາກຈິງ	ອາຢຸນ	0	0	9300	0	3	0	0
3349	1503105	ເຊກອງ	ດາກຈິງ	ດາກວາງ	2	26	191970	299	5	0	0
3350	1503106	ເຊກອງ	ດາກຈິງ	ຕັງຢຣຸງ	0	0	0	0	0	0	0

ລ/ດ	ລະຫັດບ້ານ	ແຂວງ	ເມືອງ	ບ້ານ	ທຳລາຍເຄື່ອງທີ່	ເກັບກູ້	ເນື້ອທີ່ເກັບກູ້/ມ ²	ລະເບີດທີ່ທຳລາຍ	ໂຄສະນາ	ອຸປະຕິໂຫດ	ຜູ້ໂຄາະຮ້າຍ
3351	1503109	ເຊກອງ	ດາກຈິງ	ຫາອອດ	0	1	15190	2	0	0	0
3352	1503110	ເຊກອງ	ດາກຈິງ	ຊຽງໃຫມ່	1	2	27503	8	7	0	0
3353	1503111	ເຊກອງ	ດາກຈິງ	ດາກດູງ	30	14	62658	2207	13	0	0
3354	1503112	ເຊກອງ	ດາກຈິງ	ດາກກັງ	0	0	0	0	1	0	0
3355	1503113	ເຊກອງ	ດາກຈິງ	ຈະລິງ	6	2	32316	53	8	0	0
3356	1503114	ເຊກອງ	ດາກຈິງ	ດາກເລ	0	1	110911	10	2	0	0
3357	1503115	ເຊກອງ	ດາກຈິງ	ດາກຕລິງ	0	0	30836	7	5	0	0
3358	1503116	ເຊກອງ	ດາກຈິງ	ດາກມອງໃຫຍ່ + ດາກມອງນ້ອຍ	0	0	0	0	6	0	0
3359	1503120	ເຊກອງ	ດາກຈິງ	ດາກເດີຍ	5	3	22805	122	4	0	0
3360	1503121	ເຊກອງ	ດາກຈິງ	ດາກຢາງ	1	1	597	5	13	0	0
3361	1503123	ເຊກອງ	ດາກຈິງ	ຕັງເປືອງ	0	0	0	0	4	0	0
3362	1503124	ເຊກອງ	ດາກຈິງ	ດາກເຣີນ	0	0	16015	0	4	0	0
3363	1503125	ເຊກອງ	ດາກຈິງ	ໜອງຍິນ	0	9	64557	48	3	0	0
3364	1503127	ເຊກອງ	ດາກຈິງ	ດາກວໍ	1	20	162000	305	11	0	0
3365	1503129	ເຊກອງ	ດາກຈິງ	ດາກຊຽງ	0	0	0	0	0	0	0
3366	1503130	ເຊກອງ	ດາກຈິງ	ດາກວາຍ	2	2	56367	22	8	0	0
3367	1503131	ເຊກອງ	ດາກຈິງ	ດາກຮັນ	14	0	0	987	2	0	0
3368	1503132	ເຊກອງ	ດາກຈິງ	ດາກປາ + ດາກລານ	0	0	0	0	0	0	0
3369	1504001	ເຊກອງ	ທ່າແຕງ	ທ່າແຕງເໜືອ	6	9	100235	131	2	0	0
3370	1504002	ເຊກອງ	ທ່າແຕງ	ແສນເໜືອ	3	10	93481	170	5	0	0
3371	1504003	ເຊກອງ	ທ່າແຕງ	ຫ້ວຍຊາຍ	13	14	125471	495	5	0	0
3372	1504004	ເຊກອງ	ທ່າແຕງ	ຫົວເຊ	17	28	466761	1089	19	0	0
3373	1504006	ເຊກອງ	ທ່າແຕງ	ໜອງນິກ	8	11	370373	212	12	0	0
3374	1504007	ເຊກອງ	ທ່າແຕງ	ກະປື	2	6	82667	54	4	0	0
3375	1504009	ເຊກອງ	ທ່າແຕງ	ແສນໄຕ້	1	9	147852	158	6	0	0

ລ/ດ	ລະຫັດບ້ານ	ແຂວງ	ເມືອງ	ບ້ານ	ທຳລາຍເຄື່ອງທີ່	ເກັບກູ້	ເນື້ອທີ່ເກັບກູ້/ມ ²	ລະເບີດທີ່ທຳລາຍ	ໂຕສະນາ	ອຸປະຕິໂຫດ	ຜູ້ໂຄາະຮ້າຍ
3376	1504010	ເຊກອງ	ທ່າແຕງ	ເກາະລະກາງ	3	1	12688	21	6	0	0
3377	1504011	ເຊກອງ	ທ່າແຕງ	ເກາະຫົວພູ	1	1	28141	7	7	0	0
3378	1504012	ເຊກອງ	ທ່າແຕງ	ລຶກ	2	33	433136	247	15	0	0
3379	1504013	ເຊກອງ	ທ່າແຕງ	ສະຫຼາມໃຫມ່	1	17	199083	62	12	0	0
3380	1504015	ເຊກອງ	ທ່າແຕງ	ກຳກອກ	4	6	210118	439	7	0	0
3381	1504016	ເຊກອງ	ທ່າແຕງ	ຈະກຳໃຫມ່	2	0	0	5	1	0	0
3382	1504018	ເຊກອງ	ທ່າແຕງ	ຈະກຳໃຫຍ່	0	0	0	0	4	0	0
3383	1504019	ເຊກອງ	ທ່າແຕງ	ຈຸນລາ	7	15	286352	251	8	0	0
3384	1504020	ເຊກອງ	ທ່າແຕງ	ປະໄລ	1	0	0	2	5	0	0
3385	1504021	ເຊກອງ	ທ່າແຕງ	ຟິກທົງ	0	1	9981	0	3	0	0
3386	1504022	ເຊກອງ	ທ່າແຕງ	ຈະກຸດ	2	7	89983	61	4	0	0
3387	1504023	ເຊກອງ	ທ່າແຕງ	ກາຝ	0	2	31907	12	4	0	0
3388	1504024	ເຊກອງ	ທ່າແຕງ	ກົກໄຮ	2	1	24048	418	11	0	0
3389	1504026	ເຊກອງ	ທ່າແຕງ	ໂທນນອ້ຍ	0	8	110091	33	10	0	0
3390	1504028	ເຊກອງ	ທ່າແຕງ	ໂນນສຳຜັນ	0	2	50601	8	2	0	0
3391	1504029	ເຊກອງ	ທ່າແຕງ	ສະຫົວເຫນືອ	0	2	12450	16	10	0	0
3392	1504030	ເຊກອງ	ທ່າແຕງ	ສະຫົວໃຕ້	1	1	8358	3	8	0	0
3393	1504032	ເຊກອງ	ທ່າແຕງ	ໂທນໃຫຍ່	0	20	137383	334	13	0	0
3394	1504033	ເຊກອງ	ທ່າແຕງ	ຈຸງຮຸງເຫນືອ	2	12	175048	133	7	0	0
3395	1504035	ເຊກອງ	ທ່າແຕງ	ທົງຍາວ	1	0	72139	4	7	0	0
3396	1504037	ເຊກອງ	ທ່າແຕງ	ທົງຫວາຍ	1	2	13752	6	10	0	0
3397	1504038	ເຊກອງ	ທ່າແຕງ	ດອນຊາ	6	8	81380	176	8	0	0
3398	1504039	ເຊກອງ	ທ່າແຕງ	ປະແຫຼງເຫນືອ	14	13	156629	1113	13	0	0
3399	1504040	ເຊກອງ	ທ່າແຕງ	ປະແຫຼງໃຕ້	1	18	308407	99	9	0	0
3400	1504041	ເຊກອງ	ທ່າແຕງ	ປົງໃຕ້	5	22	198548	302	12	0	0

ລ/ດ	ລະຫັດບ້ານ	ແຂວງ	ເມືອງ	ບ້ານ	ທຳລາຍເຄື່ອງທີ່	ເກັບກູ້	ເນື້ອທີ່ເກັບກູ້/ມ ²	ລະເບີດທີ່ທຳລາຍ	ໂຕສະນາ	ອຸປະຕິໂຫດ	ຜູ້ໂຄາະຮ້າຍ
3401	1504042	ເຊກອງ	ທ່າແຕງ	ປຶງເໜືອ	8	9	77182	206	10	0	0
3402	1504043	ເຊກອງ	ທ່າແຕງ	ກົກພຸງເໜືອ	2	21	231500	121	11	0	0
3403	1504044	ເຊກອງ	ທ່າແຕງ	ກົກພຸງເກົາ	0	10	101566	86	11	0	0
3404	1504046	ເຊກອງ	ທ່າແຕງ	ຕຸ້ມຍໍ່	2	2	12062	153	6	0	0
3405	1504047	ເຊກອງ	ທ່າແຕງ	ຕະກຽວ	3	8	88448	109	9	0	0
3406	1504048	ເຊກອງ	ທ່າແຕງ	ໝີ່ນກາງ	4	25	194205	269	14	0	0
3407	1504049	ເຊກອງ	ທ່າແຕງ	ໝີ່ນໃໝ່	7	37	647531	843	10	0	0
3408	1504050	ເຊກອງ	ທ່າແຕງ	ໜອງບົວໃສ	2	28	345508	330	7	0	0
3409	1504051	ເຊກອງ	ທ່າແຕງ	ປະຫຼາຍ	1	7	177430	43	8	0	0
3410	1504054	ເຊກອງ	ທ່າແຕງ	ກັນດອນ	1	5	46332	55	9	0	0
3411	1504056	ເຊກອງ	ທ່າແຕງ	ຈະກຳລິດ	1	3	77739	37	3	0	0
3412	1504057	ເຊກອງ	ທ່າແຕງ	ທ່າແຕງໃຕ້	24	21	190909	1076	9	0	0
3413	1504058	ເຊກອງ	ທ່າແຕງ	ວາງໃຫມ່	0	4	83791	25	4	0	0
3414	1504059	ເຊກອງ	ທ່າແຕງ	ສະທິ	4	6	64371	235	5	1	1
3415	1504060	ເຊກອງ	ທ່າແຕງ	ຮູບໃໝ່	1	11	323961	197	4	0	0
3416	1504061	ເຊກອງ	ທ່າແຕງ	ກົງຕາຍຸນ	13	34	1249644	3024	5	0	0
3417	1504062	ເຊກອງ	ທ່າແຕງ	ຫຼັກຂາວ	5	23	430167	380	3	0	0
3418	1504063	ເຊກອງ	ທ່າແຕງ	ໜອງກັນ	1	5	30470	7	9	0	0
3419	1601044	ຈຳປາສັກ	ປາກເຊ	ສະໜາມໄຊ	1	0	0	1	0	0	0
3420	1602001	ຈຳປາສັກ	ຊະນະສິມບູນ	ນາດ່ານ	3	6	134702	71	2	0	0
3421	1602003	ຈຳປາສັກ	ຊະນະສິມບູນ	ໂນນສະຫວັນ	5	4	56663	25	4	0	0
3422	1602006	ຈຳປາສັກ	ຊະນະສິມບູນ	ຄຳບອນ	0	0	0	0	1	0	0
3423	1602018	ຈຳປາສັກ	ຊະນະສິມບູນ	ທົ່ງຮີ	0	1	1556	0	8	0	0
3424	1602022	ຈຳປາສັກ	ຊະນະສິມບູນ	ປຶງເກີມ	1	0	0	6	2	0	0
3425	1602023	ຈຳປາສັກ	ຊະນະສິມບູນ	ຫິນລາດ	2	0	0	4	1	0	0

ລ/ດ	ລະຫັດບ້ານ	ແຂວງ	ເມືອງ	ບ້ານ	ທຳລາຍເຄື່ອງທີ່	ເກັບກູ້	ເນື້ອທີ່ເກັບກູ້/ມ ²	ລະເບີດທີ່ທຳລາຍ	ໂຕສະນາ	ອຸປະຕິເຫດ	ຜູ້ໂຄາະຮ້າຍ
3426	1602024	ຈຳປາສັກ	ຊະນະສົມບູນ	ປາກປາກັງ	0	0	0	0	1	0	0
3427	1602025	ຈຳປາສັກ	ຊະນະສົມບູນ	ສະລິ	0	1	5004	0	2	0	0
3428	1602026	ຈຳປາສັກ	ຊະນະສົມບູນ	ວັງເວີນ	1	2	16551	6	8	0	0
3429	1602028	ຈຳປາສັກ	ຊະນະສົມບູນ	ຫມອງໂນ	1	1	1063	88	5	0	0
3430	1602033	ຈຳປາສັກ	ຊະນະສົມບູນ	ຄຳແປງ	1	5	89743	72	6	0	0
3431	1602046	ຈຳປາສັກ	ຊະນະສົມບູນ	ສຸລະ	0	0	0	0	1	0	0
3432	1603002	ຈຳປາສັກ	ບາຈຽງຈະເລີນສຸກ	ກະຈິດ	2	0	13937	3	8	0	0
3433	1603005	ຈຳປາສັກ	ບາຈຽງຈະເລີນສຸກ	ຫນອງກຸ້ງ	1	0	0	1	2	0	0
3434	1603006	ຈຳປາສັກ	ບາຈຽງຈະເລີນສຸກ	ຫນອງບົວ	6	3	38990	23	8	0	0
3435	1603008	ຈຳປາສັກ	ບາຈຽງຈະເລີນສຸກ	ແກ້ງເກ່ຍ	11	5	79592	38	16	0	0
3436	1603009	ຈຳປາສັກ	ບາຈຽງຈະເລີນສຸກ	ເມິງ	1	1	8730	88	5	0	0
3437	1603011	ຈຳປາສັກ	ບາຈຽງຈະເລີນສຸກ	ໂນນອຸດົມ	0	0	0	0	6	0	0
3438	1603013	ຈຳປາສັກ	ບາຈຽງຈະເລີນສຸກ	ຂັນລາຍ	8	3	13483	32	5	0	0
3439	1603015	ຈຳປາສັກ	ບາຈຽງຈະເລີນສຸກ	ລາດບົກ	4	2	25825	194	4	0	0
3440	1603018	ຈຳປາສັກ	ບາຈຽງຈະເລີນສຸກ	ກວງຊີ	5	2	19306	17	11	0	0
3441	1603020	ຈຳປາສັກ	ບາຈຽງຈະເລີນສຸກ	ແກ້ງຍາວ	32	46	759460	941	17	0	0
3442	1603021	ຈຳປາສັກ	ບາຈຽງຈະເລີນສຸກ	ຫນອງບົກໃຫ່ຍ	4	8	93336	39	3	0	0
3443	1603022	ຈຳປາສັກ	ບາຈຽງຈະເລີນສຸກ	ສອງຄອນ	6	0	0	19	3	0	0
3444	1603023	ຈຳປາສັກ	ບາຈຽງຈະເລີນສຸກ	ທົ່ງທົ່ງ	3	1	12530	11	3	0	0
3445	1603027	ຈຳປາສັກ	ບາຈຽງຈະເລີນສຸກ	ຫມາກແງວ	22	27	437892	236	16	0	0
3446	1603028	ຈຳປາສັກ	ບາຈຽງຈະເລີນສຸກ	ແກ້ງຕື້ນ	7	1	6213	17	3	0	0
3447	1603029	ຈຳປາສັກ	ບາຈຽງຈະເລີນສຸກ	ຫນອງກັງ	7	4	40646	148	3	0	0
3448	1603031	ຈຳປາສັກ	ບາຈຽງຈະເລີນສຸກ	ຫນອງຫົວຄວາຍ	1	1	2070	4	2	0	0
3449	1603034	ຈຳປາສັກ	ບາຈຽງຈະເລີນສຸກ	ຫນອງກອກ	14	27	565138	1200	4	0	0
3450	1603037	ຈຳປາສັກ	ບາຈຽງຈະເລີນສຸກ	ຫນອງໃສ	3	1	2692	12	5	0	0

ລ/ດ	ລະຫັດບ້ານ	ແຂວງ	ເມືອງ	ບ້ານ	ທຳລາຍເຄື່ອງທີ່	ເກັບກູ້	ເນື້ອທີ່ເກັບກູ້/ມ ²	ລະເບີດທີ່ທຳລາຍ	ໂຄສະນາ	ອຸປະຕິເຫດ	ຜູ້ໂຄາະຮ້າຍ
3451	1603038	ຈຳປາສັກ	ບາຈຽງຈະເລີນສຸກ	ໂນນສອນ	3	0	0	8	2	0	0
3452	1603039	ຈຳປາສັກ	ບາຈຽງຈະເລີນສຸກ	ພູທອງເທິງ	5	0	0	15	8	0	0
3453	1603040	ຈຳປາສັກ	ບາຈຽງຈະເລີນສຸກ	ນາແກ	4	4	56981	36	6	0	0
3454	1603042	ຈຳປາສັກ	ບາຈຽງຈະເລີນສຸກ	ໂນນໄຊ	3	6	68237	36	4	0	0
3455	1603043	ຈຳປາສັກ	ບາຈຽງຈະເລີນສຸກ	ທິສິບ	8	3	29142	28	8	0	0
3456	1603046	ຈຳປາສັກ	ບາຈຽງຈະເລີນສຸກ	ທີ 4	3	1	4437	12	7	0	0
3457	1603048	ຈຳປາສັກ	ບາຈຽງຈະເລີນສຸກ	ທີ1/ປາກຊ່ອງ	3	6	329848	41	4	0	0
3458	1603051	ຈຳປາສັກ	ບາຈຽງຈະເລີນສຸກ	ທົງອຸດົມ	2	0	8079	3	2	0	0
3459	1603053	ຈຳປາສັກ	ບາຈຽງຈະເລີນສຸກ	ຫ້ວຍພິນ	8	6	65304	31	7	0	0
3460	1603057	ຈຳປາສັກ	ບາຈຽງຈະເລີນສຸກ	ອຸດົມສຸກ	20	33	371693	459	16	0	0
3461	1603062	ຈຳປາສັກ	ບາຈຽງຈະເລີນສຸກ	ຜົນທອງ	28	16	245064	253	6	0	0
3462	1603063	ຈຳປາສັກ	ບາຈຽງຈະເລີນສຸກ	ຫ້ວຍແຮ່(21)	45	52	559522	1019	1	0	0
3463	1603065	ຈຳປາສັກ	ບາຈຽງຈະເລີນສຸກ	ຫລັກ 23	15	14	199172	136	2	1	1
3464	1603066	ຈຳປາສັກ	ບາຈຽງຈະເລີນສຸກ	ຫຼັກ 25 (ຕາກິດ)	13	19	294929	292	2	0	0
3465	1603068	ຈຳປາສັກ	ບາຈຽງຈະເລີນສຸກ	ຫຼັກ 19 (ຫ້ວຍເຕັນ)	30	55	805504	513	7	0	0
3466	1603071	ຈຳປາສັກ	ບາຈຽງຈະເລີນສຸກ	ຫຼັກ 16 (ສີຊຽງໃຫ່ມ)	32	63	958136	417	5	0	0
3467	1603076	ຈຳປາສັກ	ບາຈຽງຈະເລີນສຸກ	ໂຜນໄຊ	3	8	73002	46	3	0	0
3468	1603079	ຈຳປາສັກ	ບາຈຽງຈະເລີນສຸກ	ຫມິນຫລວງ	7	13	146781	92	5	0	0
3469	1603093	ຈຳປາສັກ	ບາຈຽງຈະເລີນສຸກ	ລົມສັກໃຕ້	0	3	89857	17	2	0	0
3470	1604001	ຈຳປາສັກ	ປາກຊ່ອງ	ວັດຫລວງ	96	90	1079351	3813	6	3	9
3471	1604004	ຈຳປາສັກ	ປາກຊ່ອງ	ປາກຊ່ອງ	17	57	621556	457	3	0	0
3472	1604006	ຈຳປາສັກ	ປາກຊ່ອງ	ຜູ້ໂອຍ	12	59	730646	591	2	0	0
3473	1604008	ຈຳປາສັກ	ປາກຊ່ອງ	ພູຫມາກກໍ່	4	3	16829	39	2	0	0
3474	1604009	ຈຳປາສັກ	ປາກຊ່ອງ	ຫນອງຫລວງ	4	2	7587	60	2	0	0
3475	1604010	ຈຳປາສັກ	ປາກຊ່ອງ	ຫນອງແລະ	66	59	1133220	4508	4	0	0

ລ/ດ	ລະຫັດບ້ານ	ແຂວງ	ເມືອງ	ບ້ານ	ທຳລາຍເຄື່ອງທີ່	ເກັບກູ້	ເນື້ອທີ່ເກັບກູ້/ມ ²	ລະເບີດທີ່ທຳລາຍ	ໂຕສະນາ	ອຸປະຕິໄຫວ	ຜູ້ໂຄາະຮ້າຍ
3476	1604012	ຈຳປາສັກ	ປາກຊ່ອງ	ຫນອງກະລິ	13	8	106944	90	1	0	0
3477	1604013	ຈຳປາສັກ	ປາກຊ່ອງ	ຜູ້ດົນແດງ	19	14	104173	574	2	0	0
3478	1604014	ຈຳປາສັກ	ປາກຊ່ອງ	ຫລັກ(ສີສິບແປດ)	53	58	783923	1368	3	1	1
3479	1604015	ຈຳປາສັກ	ປາກຊ່ອງ	ບັງລຽງ	61	72	1152259	1058	4	0	0
3480	1604016	ຈຳປາສັກ	ປາກຊ່ອງ	ຫລັກຊາວແປດ	14	20	161863	244	3	0	0
3481	1604017	ຈຳປາສັກ	ປາກຊ່ອງ	ຫລັກສາມສິບ	46	15	152350	649	2	0	0
3482	1604018	ຈຳປາສັກ	ປາກຊ່ອງ	ຫລັກສາມສິບສາມ	33	20	205839	446	3	0	0
3483	1604019	ຈຳປາສັກ	ປາກຊ່ອງ	ຫລັກສາມສິບຫ້າ	35	69	901304	800	8	1	2
3484	1604020	ຈຳປາສັກ	ປາກຊ່ອງ	ຫລັກສາມສິບຫົກ	8	11	149460	89	3	0	0
3485	1604021	ຈຳປາສັກ	ປາກຊ່ອງ	ຫລັກສາມສິບແປດ	11	18	275048	503	3	1	3
3486	1604022	ຈຳປາສັກ	ປາກຊ່ອງ	ຫລັກສີສິບ	4	10	134777	163	3	0	0
3487	1604024	ຈຳປາສັກ	ປາກຊ່ອງ	ຫລັກສີສິບສາມ	30	44	537716	697	9	0	0
3488	1604025	ຈຳປາສັກ	ປາກຊ່ອງ	ຫລັກສີສິບຫ້າ	16	30	383426	1166	4	0	0
3489	1604026	ຈຳປາສັກ	ປາກຊ່ອງ	ຫ້ວຍຈຽດ	5	22	221582	160	7	0	0
3490	1604027	ຈຳປາສັກ	ປາກຊ່ອງ	ຄຶດນ້ອຍ	1	7	82984	37	5	0	0
3491	1604028	ຈຳປາສັກ	ປາກຊ່ອງ	ຜູ້ຫລັງແກ້ວ	6	3	35735	976	3	0	0
3492	1604029	ຈຳປາສັກ	ປາກຊ່ອງ	ຫ້ວຍຊັນ	6	4	147324	173	3	0	0
3493	1604030	ຈຳປາສັກ	ປາກຊ່ອງ	ເຊຕະປຸງ	8	1	1873	41	3	0	0
3494	1604031	ຈຳປາສັກ	ປາກຊ່ອງ	ຫນອງຢາເທິງ	5	8	129200	85	3	0	0
3495	1604032	ຈຳປາສັກ	ປາກຊ່ອງ	ຫນອງຢາລຸ່ມ	2	1	2834	2	4	0	0
3496	1604033	ຈຳປາສັກ	ປາກຊ່ອງ	ຜູ້ດ້າມຂ້ວນ	5	7	68711	518	3	0	0
3497	1604034	ຈຳປາສັກ	ປາກຊ່ອງ	ຜູ້ມອນ	0	1	11150	0	2	0	0
3498	1604035	ຈຳປາສັກ	ປາກຊ່ອງ	ແດນສະຫວ່າງ	2	2	5335	19	2	0	0
3499	1604036	ຈຳປາສັກ	ປາກຊ່ອງ	ຫນອງສຳພັນ	0	1	6066	0	2	0	0
3500	1604037	ຈຳປາສັກ	ປາກຊ່ອງ	ຫ້ວຍຫວາຍ	0	1	1935	0	6	0	0

ລ/ດ	ລະຫັດບ້ານ	ແຂວງ	ເມືອງ	ບ້ານ	ທຳລາຍເຄື່ອງທີ່	ເກັບກູ້	ເນື້ອທີ່ເກັບກູ້/ມ ²	ລະເບີດທີ່ທຳລາຍ	ໂຕສະນາ	ອຸປະຕິໂຫດ	ຜູ້ໂຄາະຮ້າຍ
3501	1604038	ຈຳປາສັກ	ປາກຊ່ອງ	ເສັດຄິດ	6	6	109125	445	2	0	0
3502	1604039	ຈຳປາສັກ	ປາກຊ່ອງ	ໜອງຫິນຂາວ	2	4	25607	10	2	0	0
3503	1604040	ຈຳປາສັກ	ປາກຊ່ອງ	ກະເພີ	2	12	227104	273	2	0	0
3504	1604041	ຈຳປາສັກ	ປາກຊ່ອງ	ຜັກກູດນອ້ຍ	5	9	178301	127	3	0	0
3505	1604043	ຈຳປາສັກ	ປາກຊ່ອງ	ໃຫ່ມໄຊສິມບູນ	0	3	25792	3	1	0	0
3506	1604044	ຈຳປາສັກ	ປາກຊ່ອງ	ໜອງກາ	1	1	4150	1	5	0	0
3507	1604045	ຈຳປາສັກ	ປາກຊ່ອງ	ໜອງບອນ	1	2	46922	7	5	0	0
3508	1604046	ຈຳປາສັກ	ປາກຊ່ອງ	ຫ້ວຍເຕົາ	4	5	59926	28	5	0	0
3509	1604047	ຈຳປາສັກ	ປາກຊ່ອງ	ຄິດໃຫ່ຍ	4	15	180628	344	5	0	0
3510	1604048	ຈຳປາສັກ	ປາກຊ່ອງ	ສິມສະໜຸກໃຫ່ມ	1	14	158639	45	6	0	0
3511	1604050	ຈຳປາສັກ	ປາກຊ່ອງ	ຫ້ວຍເສັດ	46	51	1113449	3697	2	0	0
3512	1604051	ຈຳປາສັກ	ປາກຊ່ອງ	ກະຕວດ	8	7	114615	63	3	0	0
3513	1604053	ຈຳປາສັກ	ປາກຊ່ອງ	ກອງຕຸ່ນ	14	5	38616	315	2	0	0
3514	1604054	ຈຳປາສັກ	ປາກຊ່ອງ	ໜອງສູງ	8	21	168712	578	2	0	0
3515	1604055	ຈຳປາສັກ	ປາກຊ່ອງ	ລີເຈືອງ	9	6	64410	475	2	2	3
3516	1604059	ຈຳປາສັກ	ປາກຊ່ອງ	ທັງກະຕ່າຍ	32	53	782553	1221	4	0	0
3517	1604061	ຈຳປາສັກ	ປາກຊ່ອງ	ຫ້ວຍເຕີຍ	0	0	0	0	1	0	0
3518	1604062	ຈຳປາສັກ	ປາກຊ່ອງ	ຫິນລັບ	3	6	138473	276	5	0	0
3519	1604063	ຈຳປາສັກ	ປາກຊ່ອງ	ຫ້ວຍຊອຍ	1	0	0	107	1	0	0
3520	1604065	ຈຳປາສັກ	ປາກຊ່ອງ	ເຊປຽນ	16	73	1253306	3476	5	0	0
3521	1604067	ຈຳປາສັກ	ປາກຊ່ອງ	ຜະໜວນດົງ	2	4	1974928	10	1	0	0
3522	1604068	ຈຳປາສັກ	ປາກຊ່ອງ	ປາກບ້ອງ	3	8	151491	281	6	0	0
3523	1604069	ຈຳປາສັກ	ປາກຊ່ອງ	ໂນນຈັນ	26	30	418054	2275	4	0	0
3524	1604070	ຈຳປາສັກ	ປາກຊ່ອງ	ທັງກາຫລົງ	0	0	0	0	2	0	0
3525	1604071	ຈຳປາສັກ	ປາກຊ່ອງ	ຫລັກສິບເອັດ	16	22	458972	992	5	0	0

ລ/ດ	ລະຫັດບ້ານ	ແຂວງ	ເມືອງ	ບ້ານ	ທຳລາຍເຄື່ອງທີ່	ເກັບກູ້	ເນື້ອທີ່ເກັບກູ້/ມ ²	ລະເບີດທີ່ທຳລາຍ	ໂຕສະນາ	ອຸປະຕິໂຫດ	ຜູ້ໂຄາະຮ້າຍ
3526	1604072	ຈຳປາສັກ	ປາກຊ່ອງ	ຫລັກສິບສອງ	12	26	449340	160	7	1	1
3527	1604074	ຈຳປາສັກ	ປາກຊ່ອງ	ນ້ຳປິດ	1	1	5968	2	3	0	0
3528	1604075	ຈຳປາສັກ	ປາກຊ່ອງ	ຫລັກສິບຫ້າ	10	13	185458	142	5	0	0
3529	1604076	ຈຳປາສັກ	ປາກຊ່ອງ	ຈິນສະຫວ່າງ	6	13	258867	76	7	0	0
3530	1604078	ຈຳປາສັກ	ປາກຊ່ອງ	ຫນອງກິນ	2	1	4017	13	2	0	0
3531	1604079	ຈຳປາສັກ	ປາກຊ່ອງ	ຫ້ວຍສາດ	10	2	23521	156	1	0	0
3532	1604080	ຈຳປາສັກ	ປາກຊ່ອງ	ຫມອງເມັກ	0	0	0	0	3	0	0
3533	1604083	ຈຳປາສັກ	ປາກຊ່ອງ	ຫນອງເທືອນ	0	0	0	0	3	0	0
3534	1604085	ຈຳປາສັກ	ປາກຊ່ອງ	ນ້ຳຕວດ	1	0	0	29	1	0	0
3535	1604088	ຈຳປາສັກ	ປາກຊ່ອງ	ຫ້ວຍກອງ	9	9	87369	469	8	0	0
3536	1604089	ຈຳປາສັກ	ປາກຊ່ອງ	ນ້ຳຕາງ	0	2	16160	21	6	0	0
3537	1604090	ຈຳປາສັກ	ປາກຊ່ອງ	ຫມອງອິເອີຍ	0	1	4637	0	9	0	0
3538	1604091	ຈຳປາສັກ	ປາກຊ່ອງ	ອຸປະຊາ	0	0	0	0	3	0	0
3539	1604093	ຈຳປາສັກ	ປາກຊ່ອງ	ຕາຢິກເສືອ	0	0	0	0	2	0	0
3540	1604096	ຈຳປາສັກ	ປາກຊ່ອງ	ນ້ຳໂກງ	0	0	0	0	0	0	0
3541	1604098	ຈຳປາສັກ	ປາກຊ່ອງ	ຫ້ວຍຈອດ	0	14	598717	0	1	0	0
3542	1604105	ຈຳປາສັກ	ປາກຊ່ອງ	ຫນອງຜະຫມວນ	3	1	9229952	940	7	0	0
3543	1604106	ຈຳປາສັກ	ປາກຊ່ອງ	ໂນນສູງ	0	0	0	0	1	0	0
3544	1604108	ຈຳປາສັກ	ປາກຊ່ອງ	ສວນສະຫວ່າງ	0	0	0	0	0	0	0
3545	1605001	ຈຳປາສັກ	ປະທຸມພອນ	ຫນອງແວງ	0	0	0	0	3	0	0
3546	1605003	ຈຳປາສັກ	ປະທຸມພອນ	ນາສາຍຄຳ	0	0	0	0	3	0	0
3547	1605006	ຈຳປາສັກ	ປະທຸມພອນ	ຜັກແຜວ	0	0	0	0	1	0	0
3548	1605012	ຈຳປາສັກ	ປະທຸມພອນ	ນ້ຳໃສທ່າ	1	0	0	1	1	0	0
3549	1605015	ຈຳປາສັກ	ປະທຸມພອນ	ນ້ຳພາກ	0	1	27127	2	2	0	0
3550	1605016	ຈຳປາສັກ	ປະທຸມພອນ	ຫນອງປັກແຮດ	0	0	0	0	1	0	0

ລ/ດ	ລະຫັດບ້ານ	ແຂວງ	ເມືອງ	ບ້ານ	ທຳລາຍເຄື່ອງທີ່	ເກັບກູ້	ເນື້ອທີ່ເກັບກູ້/ມ ²	ລະເບີດທີ່ທຳລາຍ	ໂຕສະນາ	ອຸປະຕິເຫດ	ຜູ້ໂຄງລ່າງ
3551	1605018	ຈຳປາສັກ	ປະທຸມພອນ	ນ້ຳໃສເທິງ	0	0	0	0	6	0	0
3552	1605033	ຈຳປາສັກ	ປະທຸມພອນ	ຫລັກສີສິບ	1	1	2187	6	2	0	0
3553	1605037	ຈຳປາສັກ	ປະທຸມພອນ	ນາຂາມ	2	3	8485	4	2	0	0
3554	1605040	ຈຳປາສັກ	ປະທຸມພອນ	ນາກອກ	0	1	5916	0	1	0	0
3555	1605041	ຈຳປາສັກ	ປະທຸມພອນ	ທາງແປງ	2	3	45542	234	2	0	0
3556	1605042	ຈຳປາສັກ	ປະທຸມພອນ	ຫນອງແຂ	3	7	93927	78	6	0	0
3557	1605043	ຈຳປາສັກ	ປະທຸມພອນ	ປະທຸມພອນ	1	0	0	2	6	0	0
3558	1605045	ຈຳປາສັກ	ປະທຸມພອນ	ທ່າຮູ້	1	2	4412	1	5	0	0
3559	1605046	ຈຳປາສັກ	ປະທຸມພອນ	ແຂງ	0	0	0	0	4	0	0
3560	1605049	ຈຳປາສັກ	ປະທຸມພອນ	ຫ້ວຍໃຜ່	0	1	65932	3	1	0	0
3561	1605052	ຈຳປາສັກ	ປະທຸມພອນ	ຜອງເພາະ	0	0	0	0	2	0	0
3562	1605054	ຈຳປາສັກ	ປະທຸມພອນ	ປ່າອາວ	0	0	21166	0	1	0	0
3563	1605055	ຈຳປາສັກ	ປະທຸມພອນ	ຫ້ວຍຍາງ	0	0	4350	0	2	0	0
3564	1605056	ຈຳປາສັກ	ປະທຸມພອນ	ຫນອງບົວນອ້ຍ	0	0	4880	0	1	0	0
3565	1605059	ຈຳປາສັກ	ປະທຸມພອນ	ຫ້ວຍແມ່ສັງ	0	1	22661	7	2	0	0
3566	1605063	ຈຳປາສັກ	ປະທຸມພອນ	ຫ້ວຍໂກະ	0	1	1038	0	1	0	0
3567	1605064	ຈຳປາສັກ	ປະທຸມພອນ	ກຽດໂງ້ງ	1	1	9186	1	6	0	0
3568	1605066	ຈຳປາສັກ	ປະທຸມພອນ	ນາທິງ	0	0	0	0	2	0	0
3569	1605067	ຈຳປາສັກ	ປະທຸມພອນ	ນ້ຳອອ້ມ	1	0	0	1	2	0	0
3570	1605068	ຈຳປາສັກ	ປະທຸມພອນ	ທິງຜະ	0	0	0	0	1	0	0
3571	1605069	ຈຳປາສັກ	ປະທຸມພອນ	ນາບອນ	2	0	0	5	5	0	0
3572	1605070	ຈຳປາສັກ	ປະທຸມພອນ	ເຫຼົ້າຫຍ້າ	1	0	0	1	1	0	0
3573	1605072	ຈຳປາສັກ	ປະທຸມພອນ	ຫນອງເອກ	0	0	2125	0	3	0	0
3574	1605073	ຈຳປາສັກ	ປະທຸມພອນ	ຫ້ວຍຕ້ອນ	0	0	0	0	5	0	0
3575	1605074	ຈຳປາສັກ	ປະທຸມພອນ	ສະຫມິງ	1	0	0	2	4	0	0

ລ/ດ	ລະຫັດບ້ານ	ແຂວງ	ເມືອງ	ບ້ານ	ທຳລາຍເຄື່ອງທີ່	ເກັບກູ້	ເນື້ອທີ່ເກັບກູ້/ມ ²	ລະເບີດທີ່ທຳລາຍ	ໂຄສະນາ	ອຸປະຕິໂຫດ	ຜູ້ໂຄສະນາຮ້າຍ
3576	1605075	ຈຳປາສັກ	ປະທຸມພອນ	ກະລະ	0	0	0	0	3	0	0
3577	1605077	ຈຳປາສັກ	ປະທຸມພອນ	ແກແລໃຫຍ່	2	2	11158	8	6	0	0
3578	1605079	ຈຳປາສັກ	ປະທຸມພອນ	ແກ້ງນາງອ່າງ	3	0	0	3	3	0	0
3579	1605080	ຈຳປາສັກ	ປະທຸມພອນ	ຄອນທູດ	2	0	5112	5	4	0	0
3580	1605085	ຈຳປາສັກ	ປະທຸມພອນ	ຜະໂພ	3	9	148782	184	7	0	0
3581	1605086	ຈຳປາສັກ	ປະທຸມພອນ	ຜັກຂະ	0	1	15000	33	2	0	0
3582	1605088	ຈຳປາສັກ	ປະທຸມພອນ	ໜອງມະເອກ	0	0	0	0	0	0	0
3583	1605089	ຈຳປາສັກ	ປະທຸມພອນ	ຜະລາຍ	0	0	13119	0	3	0	0
3584	1605091	ຈຳປາສັກ	ປະທຸມພອນ	ຕາຫວາງ	0	0	0	0	1	0	0
3585	1605092	ຈຳປາສັກ	ປະທຸມພອນ	ໜອງປຶງ	0	0	0	0	1	0	0
3586	1605093	ຈຳປາສັກ	ປະທຸມພອນ	ຕາອອງ	0	0	0	0	1	0	0
3587	1606020	ຈຳປາສັກ	ໂພນທອງ	ໄຜ່ລອ້ມ	0	0	0	0	1	0	0
3588	1606084	ຈຳປາສັກ	ໂພນທອງ	ດຶງຍາງ	4	0	0	24	2	0	0
3589	1606106	ຈຳປາສັກ	ໂພນທອງ	ຊຶງຊາຍ	0	0	6200	0	0	0	0
3590	1607018	ຈຳປາສັກ	ຈຳປາສັກ	ວັດຫລວງເກົາ	0	1	9000	0	2	0	0
3591	1607030	ຈຳປາສັກ	ຈຳປາສັກ	ໜອງຫໍ່	0	0	0	0	1	0	0
3592	1607035	ຈຳປາສັກ	ຈຳປາສັກ	ສາງແຄນ	0	0	0	0	0	0	0
3593	1607045	ຈຳປາສັກ	ຈຳປາສັກ	ນາສະຫວ່າງ	0	0	0	0	2	0	0
3594	1607050	ຈຳປາສັກ	ຈຳປາສັກ	ທ່າແຕງເທິງ	0	0	0	0	1	0	0
3595	1607055	ຈຳປາສັກ	ຈຳປາສັກ	ໜອງບົວຂາວ	0	0	0	0	1	0	0
3596	1607058	ຈຳປາສັກ	ຈຳປາສັກ	ຫລັກແບນ	0	0	0	0	1	0	0
3597	1607062	ຈຳປາສັກ	ຈຳປາສັກ	ໜອງຫໍ່	0	0	0	0	1	0	0
3598	1607066	ຈຳປາສັກ	ຈຳປາສັກ	ໜອງແຕ້	0	1	8301	40	3	1	2
3599	1607067	ຈຳປາສັກ	ຈຳປາສັກ	ຫ້ວຍນາ	0	0	0	0	1	0	0
3600	1607071	ຈຳປາສັກ	ຈຳປາສັກ	ສີສຸລາດ	0	0	0	0	1	0	0

ລ/ດ	ລະຫັດບ້ານ	ແຂວງ	ເມືອງ	ບ້ານ	ທຳລາຍເຄືອທໍ່	ເກັບກູ້	ເນື້ອທີ່ເກັບກູ້/ມ ²	ລະເບີດທີ່ທຳລາຍ	ໂຄສະນາ	ອຸປະຕິໜາ	ຜູ້ໂຄສະນາ
3601	1607074	ຈຳປາສັກ	ຈຳປາສັກ	ສົມໂຮງ	0	0	0	0	1	0	0
3602	1607085	ຈຳປາສັກ	ຈຳປາສັກ	ຫ້ວຍເງິນເໜືອ	0	0	0	0	2	0	0
3603	1607092	ຈຳປາສັກ	ຈຳປາສັກ	ນາຄວາຍ	0	0	0	0	1	0	0
3604	1607998	ຈຳປາສັກ	ຈຳປາສັກ	ຫ້ວຍເງິນໃຕ້	0	0	0	0	2	0	0
3605	1608001	ຈຳປາສັກ	ສຸຂຸມາ	ສຸຂຸມາ	0	5	139739	1019	4	0	0
3606	1608003	ຈຳປາສັກ	ສຸຂຸມາ	ທັບຈາມ	0	0	0	0	1	0	0
3607	1608005	ຈຳປາສັກ	ສຸຂຸມາ	ລາດ	0	0	0	0	1	0	0
3608	1608006	ຈຳປາສັກ	ສຸຂຸມາ	ໂພນເຜີງ	0	0	0	0	1	0	0
3609	1608011	ຈຳປາສັກ	ສຸຂຸມາ	ໂພນ	0	0	0	0	1	0	0
3610	1608012	ຈຳປາສັກ	ສຸຂຸມາ	ບາກ	0	0	0	0	2	0	0
3611	1608015	ຈຳປາສັກ	ສຸຂຸມາ	ນາມະໂງະ	0	0	0	0	0	0	0
3612	1608017	ຈຳປາສັກ	ສຸຂຸມາ	ຫ້ວຍແຫ່	0	0	0	0	2	0	0
3613	1608020	ຈຳປາສັກ	ສຸຂຸມາ	ທ່າແສງ	0	0	0	0	1	0	0
3614	1608023	ຈຳປາສັກ	ສຸຂຸມາ	ກົງກວຽນ	0	0	0	0	1	0	0
3615	1608024	ຈຳປາສັກ	ສຸຂຸມາ	ທ່າດ່ານ	1	0	0	1	6	0	0
3616	1608027	ຈຳປາສັກ	ສຸຂຸມາ	ອຸທຸມໃຫ້ມ	0	12	149977	45	2	0	0
3617	1608029	ຈຳປາສັກ	ສຸຂຸມາ	ຫົວດອນໄຊ	0	0	0	0	1	0	0
3618	1608030	ຈຳປາສັກ	ສຸຂຸມາ	ຫມາກມີ	0	0	0	0	1	0	0
3619	1608046	ຈຳປາສັກ	ສຸຂຸມາ	ຫ້ວຍເຜີງ	0	0	0	0	2	0	0
3620	1608048	ຈຳປາສັກ	ສຸຂຸມາ	ປາກຊ້າງ	0	0	0	0	1	0	0
3621	1608051	ຈຳປາສັກ	ສຸຂຸມາ	ນາຈາມ	0	0	0	0	2	0	0
3622	1608057	ຈຳປາສັກ	ສຸຂຸມາ	ໂນນແດງໃຕ້	1	1	8181	47	7	0	0
3623	1608060	ຈຳປາສັກ	ສຸຂຸມາ	ທ່າຫລວງ	0	0	0	0	1	0	0
3624	1609007	ຈຳປາສັກ	ມຸນລະປາໂມກ	ໃຫ້ມ	0	0	0	0	1	0	0
3625	1609013	ຈຳປາສັກ	ມຸນລະປາໂມກ	ລວງໂຊ້	0	0	0	0	1	0	0

ລ/ດ	ລະຫັດບ້ານ	ແຂວງ	ເມືອງ	ບ້ານ	ທຳລາຍເຄື່ອງທີ່	ເກັບກູ້	ເນື້ອທີ່ເກັບກູ້/ມ ²	ລະເບີດທີ່ທຳລາຍ	ໂຕສະນາ	ອຸປະຕິເຫດ	ຜູ້ໂຄາະຮ້າຍ
3626	1609019	ຈຳປາສັກ	ມຸນລະປາໂມກ	ປະໂມກ	2	16	269270	121	3	0	0
3627	1609022	ຈຳປາສັກ	ມຸນລະປາໂມກ	ສະຟັງເຫນືອ	0	0	0	0	1	0	0
3628	1609024	ຈຳປາສັກ	ມຸນລະປາໂມກ	ສະຟັງໃຕ້	1	0	0	1	2	0	0
3629	1609027	ຈຳປາສັກ	ມຸນລະປາໂມກ	ຫ້ວຍຍາງ	0	0	0	0	1	0	0
3630	1609036	ຈຳປາສັກ	ມຸນລະປາໂມກ	ຫ້ວຍແຮດ	0	0	0	0	2	0	0
3631	1609043	ຈຳປາສັກ	ມຸນລະປາໂມກ	ສະເຫລີາໂສງ	0	0	0	0	1	0	0
3632	1609044	ຈຳປາສັກ	ມຸນລະປາໂມກ	ເວີນຍາງ	0	0	40384	0	1	0	0
3633	1609055	ຈຳປາສັກ	ມຸນລະປາໂມກ	ກ້ານເອືອງ	0	0	0	0	0	0	0
3634	1609057	ຈຳປາສັກ	ມຸນລະປາໂມກ	ທ່າຫິນ	1	0	0	1	1	0	0
3635	1609058	ຈຳປາສັກ	ມຸນລະປາໂມກ	ກະດຽນ	3	0	0	7	5	0	0
3636	1609059	ຈຳປາສັກ	ມຸນລະປາໂມກ	ກ້ວຍ	0	0	0	0	1	0	0
3637	1609060	ຈຳປາສັກ	ມຸນລະປາໂມກ	ຫ້ວຍຊາຍ	0	0	0	0	1	0	0
3638	1609061	ຈຳປາສັກ	ມຸນລະປາໂມກ	ຫນອງງາ	1	4	49646	6	1	0	0
3639	1609062	ຈຳປາສັກ	ມຸນລະປາໂມກ	ເປວ	4	0	0	4	5	0	0
3640	1609063	ຈຳປາສັກ	ມຸນລະປາໂມກ	ປີ່	1	0	0	1	5	0	0
3641	1609064	ຈຳປາສັກ	ມຸນລະປາໂມກ	ເຂັ້ມ	2	0	0	66	5	0	0
3642	1609065	ຈຳປາສັກ	ມຸນລະປາໂມກ	ຫນອງປົວທອງ	0	0	53981	0	1	0	0
3643	1609067	ຈຳປາສັກ	ມຸນລະປາໂມກ	ສີ່ມໂຮງ	0	0	17146	0	0	0	0
3644	1610004	ຈຳປາສັກ	ໂຂງ	ຊິງເປືອຍ	0	0	0	0	0	0	0
3645	1610008	ຈຳປາສັກ	ໂຂງ	ທ່າໄຜເຫນືອ	0	0	0	0	0	0	0
3646	1610009	ຈຳປາສັກ	ໂຂງ	ຈານ	0	0	0	0	0	0	0
3647	1610026	ຈຳປາສັກ	ໂຂງ	ນາເຊືອກ	0	1	17875	2	0	0	0
3648	1610027	ຈຳປາສັກ	ໂຂງ	ນາແສນພັນ	2	1	2242	3	0	0	0
3649	1610028	ຈຳປາສັກ	ໂຂງ	ໂຜນວິໄຊ	0	0	0	0	0	0	0
3650	1610045	ຈຳປາສັກ	ໂຂງ	ນາບາກຽບ	0	0	0	0	0	0	0

ລ/ດ	ລະຫັດບ້ານ	ແຂວງ	ເມືອງ	ບ້ານ	ທຳລາຍເຄື່ອງທີ່	ເກັບກູ້	ເນື້ອທີ່ເກັບກູ້/ມ ²	ລະເບີດທີ່ທຳລາຍ	ໂຕສະນາ	ອຸປະຕິໂຫດ	ຜູ້ໂຄາະຮ້າຍ
3651	1610050	ຈຳປາສັກ	ໂຂງ	ທ່າມວ່ງ	0	0	0	0	0	0	0
3652	1610055	ຈຳປາສັກ	ໂຂງ	ບຶງງາມ	1	0	0	2	1	0	0
3653	1610062	ຈຳປາສັກ	ໂຂງ	ຫົວຊະດຳ	0	0	0	0	0	0	0
3654	1610079	ຈຳປາສັກ	ໂຂງ	ທໍລະທິ	0	0	0	0	0	0	0
3655	1610118	ຈຳປາສັກ	ໂຂງ	ຫົວໂຂງ	0	0	0	0	0	0	0
3656	1610131	ຈຳປາສັກ	ໂຂງ	ແສນລາມ	0	0	0	0	0	0	0
3657	1610141	ຈຳປາສັກ	ໂຂງ	ໄພນຈຳປາ	0	0	0	0	4	0	0
3658	1701001	ອັດຕະປື	ໄຊເສດຖາ	ໄຊສີ	5	14	137750	117	10	0	0
3659	1701002	ອັດຕະປື	ໄຊເສດຖາ	ຄັນມະກອງ	4	4	32313	37	5	0	0
3660	1701004	ອັດຕະປື	ໄຊເສດຖາ	ໄຟໄຊ	3	4	29698	18	6	0	0
3661	1701005	ອັດຕະປື	ໄຊເສດຖາ	ຊ້າຍ	10	9	80455	65	5	0	0
3662	1701006	ອັດຕະປື	ໄຊເສດຖາ	ຕວຍ	4	20	271070	249	14	0	0
3663	1701007	ອັດຕະປື	ໄຊເສດຖາ	ແກ້ງໃຫຍ່	5	48	721586	286	13	0	0
3664	1701011	ອັດຕະປື	ໄຊເສດຖາ	ຫາດຊັນ	52	79	1224806	4593	20	2	3
3665	1701013	ອັດຕະປື	ໄຊເສດຖາ	ວັດທາດ	2	1	59451	57	3	0	0
3666	1701014	ອັດຕະປື	ໄຊເສດຖາ	ວັດຫລວງ	3	14	141398	183	5	0	0
3667	1701015	ອັດຕະປື	ໄຊເສດຖາ	ສີມໂຄດ	3	0	5100	7	15	0	0
3668	1701016	ອັດຕະປື	ໄຊເສດຖາ	ດອນສີມ	2	8	86595	60	14	0	0
3669	1701018	ອັດຕະປື	ໄຊເສດຖາ	ທ່າລານ	3	6	393795	24	12	0	0
3670	1701019	ອັດຕະປື	ໄຊເສດຖາ	ຫາດສະຕີ	5	10	197502	106	9	0	0
3671	1701022	ອັດຕະປື	ໄຊເສດຖາ	ແກ້ງໄຊ	7	12	132300	234	9	0	0
3672	1701023	ອັດຕະປື	ໄຊເສດຖາ	ສະປວນ	9	18	198312	225	12	0	0
3673	1701024	ອັດຕະປື	ໄຊເສດຖາ	ນ້ຳຫຽງ	7	0	0	87	15	0	0
3674	1701030	ອັດຕະປື	ໄຊເສດຖາ	ສະແຄາະ	6	40	385910	211	11	0	0
3675	1701036	ອັດຕະປື	ໄຊເສດຖາ	ດາກຢຽງ	17	30	192061	1095	11	1	1

ລ/ດ	ລະຫັດບ້ານ	ແຂວງ	ເມືອງ	ບ້ານ	ທຳລາຍເຄື່ອງທີ່	ເກັບກູ້	ເນື້ອທີ່ເກັບກູ້/ມ ²	ລະເບີດທີ່ທຳລາຍ	ໂຕສະນາ	ອຸປະຕິໂຫດ	ຜູ້ໂຄງລ່າງ
3676	1701037	ອັດຕະປື	ໄຊເສດຖາ	ໃໝ່ອຸດົມ	12	74	740786	896	52	0	0
3677	1702001	ອັດຕະປື	ສາມັກຄີໄຊ	ເມືອງໃຫມ່	3	3	78927	24	4	0	0
3678	1702002	ອັດຕະປື	ສາມັກຄີໄຊ	ເຊກອງ	0	2	13919	24	0	0	0
3679	1702004	ອັດຕະປື	ສາມັກຄີໄຊ	ສາມັກຄີ	5	7	166319	29	1	0	0
3680	1702005	ອັດຕະປື	ສາມັກຄີໄຊ	ສີວິໄລ	4	0	23200	12	4	0	0
3681	1702007	ອັດຕະປື	ສາມັກຄີໄຊ	ເຊກະໜານ	15	62	1428143	922	8	0	0
3682	1702009	ອັດຕະປື	ສາມັກຄີໄຊ	ຫລັກສາມ	9	18	46117	168	1	0	0
3683	1702010	ອັດຕະປື	ສາມັກຄີໄຊ	ສະເພົາທອງ	10	17	133715	391	9	0	0
3684	1702011	ອັດຕະປື	ສາມັກຄີໄຊ	ທ່າຫິນ	35	23	408025	950	3	0	0
3685	1702012	ອັດຕະປື	ສາມັກຄີໄຊ	ກອງຮັງ	6	8	135547	186	7	0	0
3686	1702013	ອັດຕະປື	ສາມັກຄີໄຊ	ກະຍີ	10	17	412990	143	12	0	0
3687	1702015	ອັດຕະປື	ສາມັກຄີໄຊ	ລະຍາວເໜືອໃໝ່	6	1	12170	25	0	0	0
3688	1702016	ອັດຕະປື	ສາມັກຄີໄຊ	ລະຍາວກາງ	7	24	329939	117	5	0	0
3689	1702017	ອັດຕະປື	ສາມັກຄີໄຊ	ລະຍາວໃຕ້	10	6	337128	274	12	0	0
3690	1702018	ອັດຕະປື	ສາມັກຄີໄຊ	ຈຳປາວ	6	14	237252	202	6	0	0
3691	1702019	ອັດຕະປື	ສາມັກຄີໄຊ	ແຄມຊັງ	6	13	230676	143	9	0	0
3692	1702020	ອັດຕະປື	ສາມັກຄີໄຊ	ຕຳມະເລີຍ	2	6	39655	12	2	0	0
3693	1702021	ອັດຕະປື	ສາມັກຄີໄຊ	ຮິມ	9	15	194558	370	10	0	0
3694	1702024	ອັດຕະປື	ສາມັກຄີໄຊ	ວັດຫລວງ	0	0	0	0	0	0	0
3695	1702026	ອັດຕະປື	ສາມັກຄີໄຊ	ໂພນສະຫວ່າງ	1	1	21569	25	0	0	0
3696	1702029	ອັດຕະປື	ສາມັກຄີໄຊ	ໄຊສະອາດ	2	5	25153	14	0	0	0
3697	1702031	ອັດຕະປື	ສາມັກຄີໄຊ	ເວີນແຄນ	23	12	145040	270	7	0	0
3698	1702035	ອັດຕະປື	ສາມັກຄີໄຊ	ໄຊໂພສີ	5	11	244638	147	5	0	0
3699	1702036	ອັດຕະປື	ສາມັກຄີໄຊ	ຮະລາງໃຫຍ່	8	60	674874	599	12	0	0
3700	1702037	ອັດຕະປື	ສາມັກຄີໄຊ	ກະໂສມ	9	17	191436	192	9	0	0

ລ/ດ	ລະຫັດບ້ານ	ແຂວງ	ເມືອງ	ບ້ານ	ທຳລາຍເຄື່ອງທີ່	ເກັບກູ້	ເນື້ອທີ່ເກັບກູ້/ມ ²	ລະເບີດທີ່ທຳລາຍ	ໂຕສະນາ	ອຸປະຕິໄຫວ	ຜູ້ໂຄງລ່າງ
3701	1702038	ອັດຕະປື	ສາມັກຄີໄຊ	ສອກ	8	15	343496	252	14	1	1
3702	1702039	ອັດຕະປື	ສາມັກຄີໄຊ	ໂສກຄຳ	13	0	32265	94	37	0	0
3703	1702043	ອັດຕະປື	ສາມັກຄີໄຊ	ຫມິນຫົວເມືອງ	26	45	754579	761	29	0	0
3704	1703001	ອັດຕະປື	ສະໜາມໄຊ	ຄັງ	5	1	2149	18	7	0	0
3705	1703002	ອັດຕະປື	ສະໜາມໄຊ	ປຸຍ	10	12	125303	498	6	0	0
3706	1703003	ອັດຕະປື	ສະໜາມໄຊ	ໂຈມໂພຍ	3	15	156186	77	10	0	0
3707	1703004	ອັດຕະປື	ສະໜາມໄຊ	ສີມສຸກ	3	0	24690	8	12	0	0
3708	1703005	ອັດຕະປື	ສະໜາມໄຊ	ດອນເສືອ	3	8	64529	45	4	0	0
3709	1703006	ອັດຕະປື	ສະໜາມໄຊ	ດອນໄຜ່	8	12	259873	91	6	0	0
3710	1703007	ອັດຕະປື	ສະໜາມໄຊ	ດອນສູງ	5	16	351815	93	3	0	0
3711	1703008	ອັດຕະປື	ສະໜາມໄຊ	ຫາດຊາຍຄຳ	7	26	88389	34	8	0	0
3712	1703010	ອັດຕະປື	ສະໜາມໄຊ	ອຸດົມໄຊ	7	3	84645	89	10	0	0
3713	1703011	ອັດຕະປື	ສະໜາມໄຊ	ອຸດົມສຸກ	6	11	77679	39	6	0	0
3714	1703013	ອັດຕະປື	ສະໜາມໄຊ	ຫາດພິລາ	4	23	59361	53	8	0	0
3715	1703014	ອັດຕະປື	ສະໜາມໄຊ	ມິດສຳພັນ	13	18	603683	331	11	0	0
3716	1703017	ອັດຕະປື	ສະໜາມໄຊ	ຫີນສີມັດ	5	1	52375	24	13	0	0
3717	1703018	ອັດຕະປື	ສະໜາມໄຊ	ນຳກົງ	6	1	40792	21	9	0	0
3718	1703019	ອັດຕະປື	ສະໜາມໄຊ	ຫາດຊາຍສູງ	1	24	97777	16	7	0	0
3719	1703020	ອັດຕະປື	ສະໜາມໄຊ	ຄັນຫມາກນາວ	4	12	121820	33	9	0	0
3720	1703021	ອັດຕະປື	ສະໜາມໄຊ	ປຸງແກ້ວ	2	0	10000	3	9	0	0
3721	1703022	ອັດຕະປື	ສະໜາມໄຊ	ຕະເງົາ	2	0	0	6	5	0	0
3722	1703023	ອັດຕະປື	ສະໜາມໄຊ	ສີມປ່ອຍ	2	0	24920	7	10	0	0
3723	1703025	ອັດຕະປື	ສະໜາມໄຊ	ຫາດອຸດົມໄຊ	4	3	79122	25	13	0	0
3724	1703030	ອັດຕະປື	ສະໜາມໄຊ	ແທ	6	17	379064	415	28	0	0
3725	1703031	ອັດຕະປື	ສະໜາມໄຊ	ໃຫ້ມ	7	5	831899	91	6	0	0

ລ/ດ	ລະຫັດບ້ານ	ແຂວງ	ເມືອງ	ບ້ານ	ທຳລາຍເຄື່ອງທີ່	ເກັບກູ້	ເນື້ອທີ່ເກັບກູ້/ມ ²	ລະເບີດທີ່ທຳລາຍ	ໂຕສະນາ	ອຸປະຕິໂຫດ	ຜູ້ໂຄາະຮ້າຍ
3726	1703032	ອັດຕະປື	ສະໜາມໄຊ	ທ່າຫິນໃຕ້	4	5	90000	40	13	0	0
3727	1703033	ອັດຕະປື	ສະໜາມໄຊ	ຕະຫມ່ຍອດ	4	1	6300	13	11	0	0
3728	1703035	ອັດຕະປື	ສະໜາມໄຊ	ທ່າແສງຈັນ	5	0	0	18	11	0	0
3729	1703036	ອັດຕະປື	ສະໜາມໄຊ	ສະໜອງໃຕ້	4	9	76928	66	13	0	0
3730	1703037	ອັດຕະປື	ສະໜາມໄຊ	ປີນດົງ	2	0	0	3	4	0	0
3731	1703038	ອັດຕະປື	ສະໜາມໄຊ	ກະແຊະ	3	1	376250	39	9	0	0
3732	1703040	ອັດຕະປື	ສະໜາມໄຊ	ຈັນຕໍ່	3	1	480000	37	10	0	0
3733	1703041	ອັດຕະປື	ສະໜາມໄຊ	ແປງວິໄລ	2	2	1391944	44	5	0	0
3734	1703042	ອັດຕະປື	ສະໜາມໄຊ	ພອນມະນີ	1	1	12300	19	1	0	0
3735	1703043	ອັດຕະປື	ສະໜາມໄຊ	ໂພນສະອາດ	1	0	0	17	1	0	0
3736	1703044	ອັດຕະປື	ສະໜາມໄຊ	ສີວິໄລ	0	2	11907	11	1	0	0
3737	1703047	ອັດຕະປື	ສະໜາມໄຊ	ດອນ	1	0	0	3	1	0	0
3738	1703048	ອັດຕະປື	ສະໜາມໄຊ	ໜອງມ່ວງ	2	0	0	6	4	0	0
3739	1703049	ອັດຕະປື	ສະໜາມໄຊ	ມັດກາ	0	0	0	0	2	0	0
3740	1703050	ອັດຕະປື	ສະໜາມໄຊ	ໜອງຫິນ	7	3	33442	129	21	0	0
3741	1703051	ອັດຕະປື	ສະໜາມໄຊ	ໄຊດອນໂຂງ	0	0	0	0	0	0	0
3742	1704001	ອັດຕະປື	ຊານໄຊ	ຈະເລີນໄຊ	4	3	28253	319	12	0	0
3743	1704003	ອັດຕະປື	ຊານໄຊ	ດາກກຽດ	10	21	301383	215	9	0	0
3744	1704004	ອັດຕະປື	ຊານໄຊ	ດາກກະໜາດ	4	0	0	17	12	0	0
3745	1704005	ອັດຕະປື	ຊານໄຊ	ດາກຮຽດ	12	64	867995	934	8	0	0
3746	1704007	ອັດຕະປື	ຊານໄຊ	ຫິນດໍາ	10	41	305200	163	13	0	0
3747	1704008	ອັດຕະປື	ຊານໄຊ	ດອນແຄນ	7	11	45271	978	0	1	2
3748	1704010	ອັດຕະປື	ຊານໄຊ	ຢຽງດາກ	2	0	0	20	8	0	0
3749	1704011	ອັດຕະປື	ຊານໄຊ	ກະຈູງ	1	0	0	1	0	0	0
3750	1704012	ອັດຕະປື	ຊານໄຊ	ດາກບ້ອກ	0	0	0	0	0	0	0

ລ/ດ	ລະຫັດບ້ານ	ແຂວງ	ເມືອງ	ບ້ານ	ທຳລາຍເຄື່ອງທີ່	ເກັບກູ້	ເນື້ອທີ່ເກັບກູ້/ມ ²	ລະເບີດທີ່ທຳລາຍ	ໂຕສະນາ	ອຸປະຕິໂຫດ	ຜູ້ໂຄາະຮ້າຍ
3751	1704014	ອັດຕະປື	ຊານໄຊ	ຫນອງຝ້າ	3	1	17850	161	8	0	0
3752	1704015	ອັດຕະປື	ຊານໄຊ	ວັງຕັດໃຫ່ຍ	3	0	0	25	8	0	0
3753	1704016	ອັດຕະປື	ຊານໄຊ	ວັງຕັດນ້ອຍ	2	1	3823	8	8	0	0
3754	1704017	ອັດຕະປື	ຊານໄຊ	ມີໄຊ	4	19	158423	195	8	0	0
3755	1704018	ອັດຕະປື	ຊານໄຊ	ຕາດແສງ	11	57	1647749	865	12	0	0
3756	1704021	ອັດຕະປື	ຊານໄຊ	ມູນ	11	27	304552	463	10	0	0
3757	1704023	ອັດຕະປື	ຊານໄຊ	ໃຫ່ມຖາວອນ	5	11	116815	136	14	0	0
3758	1704024	ອັດຕະປື	ຊານໄຊ	ດາກເສັງ	2	1	5600	6	7	0	0
3759	1704025	ອັດຕະປື	ຊານໄຊ	ດາກປາດຸກ	1	0	0	2	7	0	0
3760	1704026	ອັດຕະປື	ຊານໄຊ	ດາກຊາວ	6	10	83404	151	14	0	0
3761	1704027	ອັດຕະປື	ຊານໄຊ	ສຸກສະຫວ່າງ	2	1	8775	14	7	0	0
3762	1704028	ອັດຕະປື	ຊານໄຊ	ດາກບູ	1	1	1975	7	0	0	0
3763	1704030	ອັດຕະປື	ຊານໄຊ	ດາກເບນ	6	5	75900	52	9	0	0
3764	1704031	ອັດຕະປື	ຊານໄຊ	ວັງໄຊ	3	3	15000	15	3	0	0
3765	1704032	ອັດຕະປື	ຊານໄຊ	ກອງນາ-ໃໝ່	4	13	120471	77	7	0	0
3766	1704036	ອັດຕະປື	ຊານໄຊ	ດາກແຢະ	3	1	9100	41	8	0	0
3767	1704038	ອັດຕະປື	ຊານໄຊ	ດາກລະເກົາ	4	7	62167	83	4	0	0
3768	1704039	ອັດຕະປື	ຊານໄຊ	ດາກລຽມ	5	2	10492	45	7	0	0
3769	1704040	ອັດຕະປື	ຊານໄຊ	ດາກເກີ	2	6	71827	63	8	0	0
3770	1704042	ອັດຕະປື	ຊານໄຊ	ດາກບັງ	1	0	0	1	4	0	0
3771	1704043	ອັດຕະປື	ຊານໄຊ	ດາກກອງ	0	0	0	0	0	0	0
3772	1704046	ອັດຕະປື	ຊານໄຊ	ດາກນົງ	6	8	56014	204	9	0	0
3773	1704047	ອັດຕະປື	ຊານໄຊ	ດາກປອກໃຫ່ມ	3	0	10300	4	12	0	0
3774	1704049	ອັດຕະປື	ຊານໄຊ	ດາກດໍ	2	1	4728	23	7	0	0
3775	1704050	ອັດຕະປື	ຊານໄຊ	ດາກຍົກ	2	2	9850	31	7	0	0

ລ/ດ	ລະຫັດບ້ານ	ແຂວງ	ເມືອງ	ບ້ານ	ທຳລາຍເຄື່ອງທີ່	ເກັບກູ້	ເນື້ອທີ່ເກັບກູ້/ມ ²	ລະເບີດທີ່ທຳລາຍ	ໂຕສະນາ	ອຸປະຕິໂຫດ	ຜູ້ໂຄາະຮ້າຍ
3776	1704052	ອັດຕະປື	ຊານໄຊ	ດາກສຽດ	3	2	18500	33	8	0	0
3777	1704053	ອັດຕະປື	ຊານໄຊ	ດາກຊຶມ	4	1	10000	232	8	0	0
3778	1704054	ອັດຕະປື	ຊານໄຊ	ດາກສະມໍ	1	1	3930	9	9	0	0
3779	1704056	ອັດຕະປື	ຊານໄຊ	ສີມບູນ	3	32	419222	148	3	0	0
3780	1704059	ອັດຕະປື	ຊານໄຊ	ໃໝ່ນາກອກ	6	4	249113	46	10	1	2
3781	1704060	ອັດຕະປື	ຊານໄຊ	ຕາດກຸ່ມ	15	41	761202	1788	15	0	0
3782	1704061	ອັດຕະປື	ຊານໄຊ	ເພຍແກ້ວ	4	21	268376	132	12	0	0
3783	1704063	ອັດຕະປື	ຊານໄຊ	ດາກລະ	0	0	0	0	0	0	0
3784	1705001	ອັດຕະປື	ຜູ້ວິງ	ວິງສຳພັນ	7	126	765421	2045	17	0	0
3785	1705005	ອັດຕະປື	ຜູ້ວິງ	ສີມບູນ	22	112	865800	3515	36	0	0
3786	1705008	ອັດຕະປື	ຜູ້ວິງ	ນ້ຳຊວນ	12	5	18608	238	27	0	0
3787	1705010	ອັດຕະປື	ຜູ້ວິງ	ພູເກືອ	0	0	0	0	0	0	0
3788	1705013	ອັດຕະປື	ຜູ້ວິງ	ລະມອງ	0	7	211240	127	7	0	0
3789	1705014	ອັດຕະປື	ຜູ້ວິງ	ວິງລະຄອນ	16	35	334199	730	36	1	1
3790	1705017	ອັດຕະປື	ຜູ້ວິງ	ນ້ຳກົງ	2	3	38980	147	15	0	0
3791	1705018	ອັດຕະປື	ຜູ້ວິງ	ວຽງໄຊ	18	70	821887	1473	21	2	2
3792	1705019	ອັດຕະປື	ຜູ້ວິງ	ວັງຍາງ	8	8	62299	125	26	0	0
3793	1705020	ອັດຕະປື	ຜູ້ວິງ	ວິງສີມພູ	17	135	869423	1297	40	1	1
3794	1705023	ອັດຕະປື	ຜູ້ວິງ	ພູໂຮມ	20	114	1047696	1959	25	4	4
3795	1705024	ອັດຕະປື	ຜູ້ວິງ	ພູໄຊ	7	32	328580	355	22	0	0
3796	1705025	ອັດຕະປື	ຜູ້ວິງ	ພູຍາງ	14	8	32236	1209	27	0	0
3797	1705026	ອັດຕະປື	ຜູ້ວິງ	ວັງແຄນ	42	115	1425579	3098	39	1	1
3798	1705027	ອັດຕະປື	ຜູ້ວິງ	ຄຳວິງສາ	19	65	608632	1529	19	3	3
3799	1801001	ໄຊສີມບູນ	ອານຸວິງ	ພູຫົວຊ້າງ	0	0	0	0	0	0	0
3800	1801003	ໄຊສີມບູນ	ອານຸວິງ	ທົ່ງຄູນ	0	0	0	0	0	0	0

ລ/ດ	ລະຫັດບ້ານ	ແຂວງ	ເມືອງ	ບ້ານ	ທຳລາຍເຄື່ອງທີ່	ເກັບກູ້	ເນື້ອທີ່ເກັບກູ້/ມ ²	ລະເບີດທີ່ທຳລາຍ	ໂຕສະນາ	ອຸປະຕິໂຫດ	ຜູ້ໂຄາະຮ້າຍ
3801	1801005	ໄຊສົມບູນ	ອານຸວົງ	ກຳໄຮ	0	0	0	0	0	0	0
3802	1801006	ໄຊສົມບູນ	ອານຸວົງ	ອອມ	0	0	0	0	0	0	0
3803	1801007	ໄຊສົມບູນ	ອານຸວົງ	ຖ້ຳໂລ້	0	2	800	0	0	0	0
3804	1801008	ໄຊສົມບູນ	ອານຸວົງ	ອ່າວເໜືອ	0	0	0	0	0	0	0
3805	1801013	ໄຊສົມບູນ	ອານຸວົງ	ນ້ຳຍອນ	0	18	74001	0	0	0	0
3806	908007	ໄຊສົມບູນ	ທ່າໂຫມ	ດົງ	2	1	3058	134	1	1	1
3807	1802001	ໄຊສົມບູນ	ທ່າໂຫມ	ສີບຸນເຮືອງ	4	18	309024	528	2	2	2
3808	1802002	ໄຊສົມບູນ	ທ່າໂຫມ	ຊຽງຕັນ	1	4	351686	83	1	0	0
3809	1802004	ໄຊສົມບູນ	ທ່າໂຫມ	ໂພນຈະເລີນ	2	1	6117	20	0	0	0
3810	1802007	ໄຊສົມບູນ	ທ່າໂຫມ	ຄອນຊະນະ	2	20	102912	35	1	0	0
3811	1802008	ໄຊສົມບູນ	ທ່າໂຫມ	ນ້ຳລອງ	1	45	417334	81	1	1	1
3812	1802009	ໄຊສົມບູນ	ທ່າໂຫມ	ຊຳກໍທອງ	2	1	1538	13	0	0	0
3813	1802010	ໄຊສົມບູນ	ທ່າໂຫມ	ຊຽງຄົງ	0	0	0	0	3	0	0
3814	1802011	ໄຊສົມບູນ	ທ່າໂຫມ	ວຽງທອງ	1	0	0	2	3	2	3
3815	1802012	ໄຊສົມບູນ	ທ່າໂຫມ	ນາຊົງ	2	2	3508	11	2	0	0
3816	1802014	ໄຊສົມບູນ	ທ່າໂຫມ	ໂພນໂຮມ	7	45	1014248	200	0	0	0
3817	1802015	ໄຊສົມບູນ	ທ່າໂຫມ	ນາຫ້ອງ	5	30	568748	275	1	0	0
3818	1802016	ໄຊສົມບູນ	ທ່າໂຫມ	ຫາດສາມຄອນ	2	0	0	10	0	0	0
3819	1802017	ໄຊສົມບູນ	ທ່າໂຫມ	ປູ້	3	8	70891	115	2	0	0
3820	1802018	ໄຊສົມບູນ	ທ່າໂຫມ	ຜຽງຕາ	0	1	2943	6	3	0	0
3821	1802019	ໄຊສົມບູນ	ທ່າໂຫມ	ສັນພູໄຊ	0	0	0	0	0	0	0
3822	1802020	ໄຊສົມບູນ	ທ່າໂຫມ	ວັງໄຮ	1	25	177458	94	0	0	0
3823	1802021	ໄຊສົມບູນ	ທ່າໂຫມ	ທິດນຸນ	2	39	248212	112	0	0	0
3824	1802022	ໄຊສົມບູນ	ທ່າໂຫມ	ແດນມີໄຊ	1	19	97897	45	1	0	0
3825	1802023	ໄຊສົມບູນ	ທ່າໂຫມ	ປາກຍອງ+ຈັດສັນ	0	5	276860	19	3	0	0

ລ/ດ	ລະຫັດບ້ານ	ແຂວງ	ເມືອງ	ບ້ານ	ທຳລາຍເຄື່ອງທີ່	ເກັບກູ້	ເນື້ອທີ່ເກັບກູ້/ມ ²	ລະເບີດທີ່ທຳລາຍ	ໂຄສະນາ	ອຸປະຕິໂຫດ	ຜູ້ໂຄາະຮ້າຍ
3826	1802024	ໄຊສົມບູນ	ທ່າໂທມ	ຍາມຈະເລີນໄຊ	4	22	859064	265	1	0	0
3827	1802025	ໄຊສົມບູນ	ທ່າໂທມ	ພຽງສະຫວາດ	3	2	32795	30	0	0	0
3828	1803001	ໄຊສົມບູນ	ລ້ອງແຈ້ງ	ລອງແຈ້ງ	0	1	80000	44	0	1	3
3829	1803002	ໄຊສົມບູນ	ລ້ອງແຈ້ງ	ຊຳທອງ	0	0	0	0	0	0	0
3830	1803003	ໄຊສົມບູນ	ລ້ອງແຈ້ງ	ຫຼວງພັນໄຊ	0	0	0	0	0	0	0
3831	1803004	ໄຊສົມບູນ	ລ້ອງແຈ້ງ	ພັນໄຊ	0	0	0	0	0	0	0
3832	1803005	ໄຊສົມບູນ	ລ້ອງແຈ້ງ	ນ້ຳຜາ	0	0	0	0	0	0	0
3833	1803006	ໄຊສົມບູນ	ລ້ອງແຈ້ງ	ນ້ຳຊານ	0	0	0	0	0	0	0
3834	1803007	ໄຊສົມບູນ	ລ້ອງແຈ້ງ	ໜອງປູ	0	0	0	0	0	0	0
3835	1803008	ໄຊສົມບູນ	ລ້ອງແຈ້ງ	ເມືອງພູນ	0	0	0	0	0	0	0
3836	1803009	ໄຊສົມບູນ	ລ້ອງແຈ້ງ	ຮົ່ມໄຊ	0	0	0	0	0	0	0
3837	1803012	ໄຊສົມບູນ	ລ້ອງແຈ້ງ	ນາຕີ	0	0	0	0	0	0	0
3838	1804001	ໄຊສົມບູນ	ຮົ່ມ	ນ້ຳຄຽນ	0	0	0	0	0	0	0
3839	1804002	ໄຊສົມບູນ	ຮົ່ມ	ຜາລະແວກ	0	0	0	0	0	0	0
3840	1804003	ໄຊສົມບູນ	ຮົ່ມ	ຮົ່ມທາດ	0	3	1386	0	0	0	0
3841	1804004	ໄຊສົມບູນ	ຮົ່ມ	ສາມເສົາ	0	0	0	0	0	0	0
3842	1804005	ໄຊສົມບູນ	ຮົ່ມ	ຫ້ວຍຊາຍ	0	0	0	0	0	0	0
3843	1804006	ໄຊສົມບູນ	ຮົ່ມ	ນ້ຳຢວກ	0	0	0	0	0	0	0
3844	1804007	ໄຊສົມບູນ	ຮົ່ມ	ໜອງ	0	0	0	0	0	0	0
3845	1804008	ໄຊສົມບູນ	ຮົ່ມ	ສີບພວນ	0	0	0	0	0	0	0
3846	1804009	ໄຊສົມບູນ	ຮົ່ມ	ຫ້ວຍປາມ້ອມ	0	0	0	0	0	0	0
3847	1804011	ໄຊສົມບູນ	ຮົ່ມ	ພູກະທະ	0	2	500	0	0	0	0
3848	1804013	ໄຊສົມບູນ	ຮົ່ມ	ນ້ຳທວາຍ	0	0	0	0	0	0	0
3849	1805003	ໄຊສົມບູນ	ລ້ອງຊານ	ທ່າເຮືອ	0	0	0	0	0	0	0
3850	1805009	ໄຊສົມບູນ	ລ້ອງຊານ	ຈັງຫຼວງ	0	0	0	0	0	0	0

ລ/ດ	ລະຫັດບ້ານ	ແຂວງ	ເມືອງ	ບ້ານ	ທຳລາຍເຄື່ອງທີ່	ເກັບກູ້	ເນື້ອທີ່ເກັບກູ້/ມ ²	ລະເບີດທີ່ທຳລາຍ	ໂຄສະນາ	ອຸປະຕິເຫດ	ຜູ້ໂຄາະຮ້າຍ
3851	1805013	ໄຊສົມບູນ	ລ້ອງຊານ	ນ້ຳມັງ	0	0	0	0	0	0	0
3852	1805015	ໄຊສົມບູນ	ລ້ອງຊານ	ແກ້ວສາມີ	0	0	0	0	0	0	0
3853	1805016	ໄຊສົມບູນ	ລ້ອງຊານ	ນາມອນ	0	0	0	0	0	0	0
3854	1805019	ໄຊສົມບູນ	ລ້ອງຊານ	ສິນປາຕອງ	0	0	0	0	0	0	0
3855	1805020	ໄຊສົມບູນ	ລ້ອງຊານ	ບູຜາຕ່າງ	0	0	0	0	0	0	0
3856	1805022	ໄຊສົມບູນ	ລ້ອງຊານ	ນາໂພ	0	0	0	0	0	0	0
3857	1805023	ໄຊສົມບູນ	ລ້ອງຊານ	ຊຽງມີ	0	0	0	0	0	0	0
3858	1805024	ໄຊສົມບູນ	ລ້ອງຊານ	ນ້ຳຍິງ	0	0	0	0	0	0	0
3859	1805025	ໄຊສົມບູນ	ລ້ອງຊານ	ເມືອງຫຼົງ	0	0	0	0	0	0	0
3860	1805026	ໄຊສົມບູນ	ລ້ອງຊານ	ຫ້ວຍສຽດ	0	0	0	0	0	0	0

ຄະນະກຳມະການຄຸ້ມຄອງແຫ່ງຊາດ
ເພື່ອແກ້ໄຂບັນຫາລະເບີດບໍ່ທັນແຕກ ທີ່ຕົກຄ້າງຢູ່ ສປປ ລາວ
ບ້ານສີສັງວອນ, ເມືອງໄຊເສດຖາ, ນະຄອນຫຼວງວຽງຈັນ, ສປປ ລາວ
ໂທ: 85621 262386, ແຟັກ: 85621 262396, ເວບໄຊ້: www.nra.gov.la