

ပြည်ထောင်စုနယ်မြေ၊ နေပြည်တော်

ဥက္ကဋ္ဌရခိုင်

မြို့နယ်အထွေထွေအုပ်ချုပ်ရေးဦးစီးဌာန

ဇေယျာသီရိမြို့နယ်

ဒေသဆိုင်ရာအချက်အလက်များ

ရက်စွဲ၊ ၂၀၁၉ ခုနှစ်၊ စက်တင်ဘာလ (၃၀)ရက်

မာတိကာ

| စဉ် | အကြောင်းအရာ | စာမျက်နှာ | |
|-----|---|-----------|----|
| | | မှ | ထိ |
| | မြေပုံ | | |
| | အခန်း(၁) နိဒါန်း နှင့် ဒေသသမိုင်း | | |
| ၁။ | နိဒါန်း | ၁ | - |
| ၂။ | ဒေသသမိုင်းအကျဉ်း | ၂ | - |
| | အခန်း(၂) ပထဝီဝင်အနေအထား | | |
| ၃။ | တည်နေရာနှင့် အကျယ်အဝန်း | ၃ | - |
| ၄။ | နယ်နိမိတ် | ၃ | - |
| ၅။ | မြေမျက်နှာသွင်ပြင် | ၄ | - |
| ၆။ | ရေဆင်း | ၄ | - |
| ၇။ | ပင်လယ်ရေမျက်နှာပြင်အထက်အမြင့် | ၄ | ၅ |
| | အခန်း(၃) ရာသီဥတုနှင့်သဘာဝပတ်ဝန်းကျင် | | |
| ၈။ | ရာသီဥတု | ၅ | - |
| ၉။ | သဘာဝပေါက်ပင် | ၅ | - |
| ၁၀။ | တောရိုင်းတိရစ္ဆာန်များ | ၆ | - |

| စဉ် | အကြောင်းအရာ | စာမျက်နှာ | |
|-----|---|-----------|----|
| | | မှ | ထိ |
| ၁၁။ | သဘာဝပတ်ဝန်းကျင်လက်ရှိအခြေအနေ | ၆ | - |
| ၁၂။ | သဘာဝပတ်ဝန်းကျင်ထိန်းသိမ်းရေးလုပ်ငန်းများ | ၆ | - |
| ၁၃။ | သဘာဝဘေးအန္တရာယ် ကျရောက်မှု | ၆ | ၇ |
| | အခန်း(၄) လူဦးရေဆိုင်ရာအချက်အလက်များ | | |
| ၁၄။ | နေထိုင်သည့်တိုင်းရင်းသားလူမျိုးစုများ | ၇ | - |
| ၁၅။ | အိမ်ခြေ ၊ အိမ်ထောင်စုနှင့်လူဦးရေ (က)အိမ်ခြေ/အိမ်ထောင်စု (ခ)လူဦးရေ | ၈ | - |
| ၁၆။ | လူဦးရေတိုးနှုန်းနှင့် ကျား/မ အချိုး (က)လူဦးရေတိုးနှုန်းနှင့်ကျား/မ အချိုး (ခ)မွေးဖွား၊သေဆုံး၊ပြောင်းဝင်၊ပြောင်းထွက်လူဦးရေ | ၉ | - |
| ၁၇။ | ကိုးကွယ်သည့်ဘာသာ | ၉ | - |
| ၁၈။ | နိုင်ငံခြားသားများနေထိုင်မှု | ၁၀ | - |
| | အခန်း(၅) အုပ်ချုပ်ရေးဆိုင်ရာအချက်အလက်များ | | |
| ၁၉။ | အုပ်ချုပ်ရေးနယ်မြေ ဖွဲ့စည်းမှု | ၁၀ | - |
| ၂၀။ | ရွေးကောက်ပွဲဆိုင်ရာ ကိစ္စရပ်များ (က)မြို့နယ်ရွေးကောက်ပွဲကော်မရှင်အဖွဲ့ခွဲ အဖွဲ့ဝင်စာရင်း | ၁၀ | ၁၂ |

| စဉ် | အကြောင်းအရာ | စာမျက်နှာ | |
|-----|---|-----------|----|
| | | မှ | ထိ |
| | (ခ) ဆန္ဒမဲပေးပိုင်ခွင့်ရှိသူဦးရေ (ဂ) နိုင်ငံရေးပါတီများ (ဃ) ရွေးချယ်ခံရသောလွှတ်တော်ကိုယ်စားလှယ်များ | | |
| | အခန်း(၆) စီးပွားရေးဆိုင်ရာ အချက်အလက်များ | | |
| ၂၁။ | စီးပွားရေးဆိုင်ရာ ခြံ့ငုံသုံးသပ်ချက် | ၁၃ | - |
| ၂၂။ | မြေအသုံးချမှု | ၁၃ | ၁၄ |
| ၂၃။ | ဆည်မြောင်းတာဝန်များနှင့်ဆည်ရေသောက်ဧရိယာ (က) ကိုယ့်အားကိုယ်ကိုးဆည်များ (ခ) မြစ်ရေတင်စီမံကိန်းများ (ဂ) တာဝန်များ/ရေထိန်းတံခါးများ | ၁၄ | ၁၉ |
| ၂၄။ | စိုက်ပျိုးရေးလုပ်ငန်း (က) အဓိကသီးနှံ(၁၀)မျိုး စိုက်ပျိုးထုတ်လုပ်မှု (ခ) နှစ်ရှည်သီးနှံစိုက်ပျိုးမှုအခြေအနေ (ဂ) အခြားဈေးကွက်ဝင်သီးနှံများစိုက်ပျိုးထုတ်လုပ်မှု (ဃ) လယ်ယာသုံးစက်ကိရိယာ သုံးစွဲမှုအခြေအနေ (င) လယ်ယာသုံးထယ်၊ ထွန်နှင့်ကျွဲ၊ နွားကောင်ရေ (စ) ဒေသတွင်းဆန်ဖူလုံမှုရာခိုင်နှုန်း | ၁၅ | ၁၉ |

| စဉ် | အကြောင်းအရာ | စာမျက်နှာ | |
|-----|---|-----------|----|
| | | မှ | ထိ |
| | (ဆ) ဒေသတွင်းဆီဖူလုံမှုရာခိုင်နှုန်း | | |
| ၂၅။ | မွေးမြူရေးလုပ်ငန်း (က) မွေးမြူရေးဇုန်များ (ခ) မြို့နယ်မွေးမြူရေး(ကောင်ရေ) (ဂ) မြို့နယ်အသားထုတ်လုပ်မှု(ပိဿာ) (ဃ) မြို့နယ်ကြက်/ဘဲ/ငှက်ထုတ်လုပ်မှု(လုံး) (င) နို့ထွက်ပစ္စည်းထုတ်လုပ်မှု (စ) မြို့နယ်ငါး/ပုစွန်မွေးမြူမှုအခြေအနေ (ဆ) ရေချို၊ ရေငန်ငါးဖမ်းလုပ်ငန်းမှ အသားထုတ်လုပ်မှု | ၁၉ | ၂၀ |
| ၂၆။ | စက်မှုလက်မှုလုပ်ငန်း (က) စက်မှုဇုန်များ (ခ) မြို့နယ်ရှိစက်ရုံများ (ဂ) မြို့နယ်ရှိအလုပ်ရုံများ (ဃ) အိမ်တွင်းစက်မှုလက်မှုလုပ်ငန်းများ | ၂၁ | ၂၂ |
| ၂၇။ | သစ်တောလုပ်ငန်းဆောင်ရွက်မှုအခြေအနေ (က) သစ်တောများ (ခ) စီးပွားဖြစ်သစ်တောစိုက်ခင်း (ဂ) သစ်ထုတ်လုပ်မှု | ၂၂ | ၂၃ |

| စဉ် | အကြောင်းအရာ | စာမျက်နှာ | |
|-----|---|-----------|----|
| | | မှ | ထိ |
| | (ဃ) သစ်တောထွက်ပစ္စည်းများ | | |
| ၂၈။ | တွင်းထွက်ပစ္စည်းထုတ်လုပ်မှုလုပ်ငန်း (က) ဓာတ်သတ္တုတူးဖော်ထုတ်လုပ်မှု (ခ) ကျောက်မျက်တူးဖော်ထုတ်လုပ်မှု | ၂၃ | - |
| ၂၉။ | စွမ်းအင်နှင့်လျှပ်စစ်ကဏ္ဍ (က) ဓာတ်ဆီ/ဒီဇယ် အရောင်းဆိုင်များ (ခ) သဘာဝဓါတ်ငွေ့အရောင်းဆိုင်များ | ၂၄ | ၂၅ |
| ၃၀။ | ပို့ဆောင်ရေးနှင့်လမ်းပန်းဆက်သွယ်ရေးလုပ်ငန်း (က) လေကြောင်းလမ်း (ခ) ရေကြောင်းလမ်း (ဂ) ရထားလမ်းနှင့်ဘူတာရုံများ (ဃ) ကားဂိတ်များ | ၂၅ | ၂၆ |
| ၃၁။ | လမ်းဦးစီးဌာနမှ လုပ်ငန်းများ (က) ကားလမ်းများ (ခ) မြို့နယ်ချင်းဆက်လမ်းများ (ဂ) တံတားများ (ဃ) လမ်း၊ တံတားသုံးစက်ကိရိယာများ (င) လမ်း၊ တံတားအသုံးပြုခကောက်ခံသည့်လုပ်ငန်း | ၂၇ | ၂၈ |

| စဉ် | အကြောင်းအရာ | စာမျက်နှာ | |
|-----|---|-----------|----|
| | | မှ | ထိ |
| ၃၂။ | ဟိုတယ်နှင့်ခရီးသွားလုပ်ငန်း (က) ဟိုတယ်၊ မိုတယ်၊အင်း၊ တည်းခိုခန်း (ခ) ကမ်းခြေ/ အပန်းဖြေနေရာ | ၂၈ | ၂၉ |
| ၃၃။ | သမဝါယမအသင်းများ | ၂၉ | - |
| ၃၄။ | စီးပွားရေးဆိုင်ရာ အခြေခံအဆောက်အဦများ (က) ကုမ္ပဏီ၊ ကုန်စည်ဒိုင်၊ပွဲရုံ၊ဈေးနှင့်ကုန်တိုက်များ (ခ) ဘဏ်များ (ဂ) စတိုးဆိုင်နှင့်အရောင်းဆိုင်များ | ၃၀ | ၃၁ |
| ၃၅။ | စည်ပင်သာယာရေးလုပ်ငန်းများ (က)ဈေးလုပ်ငန်း (ခ)သောက်သုံးရေရရှိရေးလုပ်ငန်း (ဂ)သန့်ရှင်းရေးလုပ်ငန်း (ဃ)လမ်း၊တံတားလုပ်ငန်း | ၃၂ | ၃၃ |
| ၃၆။ | ပုံနှိပ်လုပ်ငန်းနှင့် မီဒီယာလုပ်ငန်းများ (က) ပုံနှိပ်လုပ်ငန်းနှင့် တေးသံသွင်း၊ ဗွီဒီယို (ခ) မီဒီယာလုပ်ငန်းများ | ၃၃ | ၃၄ |
| ၃၇။ | ပြည်တွင်း အသားတင်ထုတ်လုပ်မှုနှင့်ဝန်ဆောင်မှု တန်ဖိုး | ၃၅ | - |

| စဉ် | အကြောင်းအရာ | စာမျက်နှာ | |
|-----|---|-----------|----|
| | | မှ | ထိ |
| ၃၈။ | လူတစ်ဦးချင်းဝင်ငွေ | ၃၅ | - |
| ၃၉။ | အသက်မွေးဝမ်းကြောင်းလုပ်ငန်းအလိုက် အလုပ်လုပ်သူဦးရေ | ၃၅ | ၃၆ |
| ၄၀။ | အလုပ်လုပ်နိုင်သူဦးရေနှင့် အလုပ်လက်မဲ့ဦးရေ | ၃၆ | - |
| | အခန်း(၇) လူမှုရေးဆိုင်ရာ အချက်အလက်များ | | |
| ၄၁။ | ပညာရေးကဏ္ဍ (က) အဆင့်မြင့်ပညာ (ခ) အခြေခံပညာ (ဂ) မူလတန်းကြိုကျောင်း (ဃ) ဘုန်းတော်ကြီးသင်ပညာရေးကျောင်း (င) ကျောင်းနေအရွယ်ကလေးများ ကျောင်းအပ်နှံမှု (စ) တက္ကသိုလ်ဝင်တန်းအောင်မြင်မှု (ဆ) စာတတ်မြောက်မှု ရာခိုင်နှုန်း (ဇ) သင်ကြားမှု /သင်ယူမှုအထောက်အကူပြုစာသင် ခန်းများဖွင့်လှစ်နိုင်မှု (ဈ) စာကြည့်တိုက်များဖွင့်လှစ်နိုင်မှု | ၃၇ | ၄၂ |

| စဉ် | အကြောင်းအရာ | စာမျက်နှာ | |
|-----|--|-----------|----|
| | | မှ | ထိ |
| ၄၂။ | ကျန်းမာရေးကဏ္ဍ (က) ဆေးရုံများ (ခ) ဆေးပေးခန်းများ (ဂ) ကျေးလက်ကျန်းမာရေးဌာန/ဌာနခွဲ (ဃ) ကျန်းမာရေးစောင့်ရှောက်မှု (င) ဒေသတွင်း အများဆုံးဖြစ်တတ်သောရောဂါများ (စ) HIV/ AIDS-ရောဂါ ဖြစ်ပွား/ သေဆုံးဦးရေ (ဆ) ကျန်းမာရေးဆိုင်ရာ အညွှန်းကိန်းများ | ၄၃ | ၄၆ |
| ၄၃။ | လူမှုရေးအသင်းအဖွဲ့များ (က) INGO (ခ) NGO (ဦးရေ) (ဂ) အသင်းအဖွဲ့များ | ၄၆ | ၄၇ |
| ၄၄။ | အားကစားနှင့်ပျော်ဖြေရေးလုပ်ငန်းများ | ၄၇ | - |
| | အခန်း(၈) ဘာသာရေးဆိုင်ရာအချက်အလက်များ | | |
| ၄၅။ | ဗုဒ္ဓဘာသာဆိုင်ရာအဆောက်အဦများနှင့်သာသနာဝင် ပုဂ္ဂိုလ်များ (က) သာသနိကအဆောက်အဦများ | ၄၈ | ၄၉ |

| စဉ် | အကြောင်းအရာ | စာမျက်နှာ | |
|-----|---|-----------|----|
| | | မှ | ထိ |
| | (ခ) ရဟန်းသံဃာနှင့်သီလရှင်များ (ဂ) ထင်ရှားသည့်ဘုရား၊စေတီ၊ပုထိုးများ (ဃ) ထင်ရှားသည့်ဘုန်းတော်ကြီးကျောင်းများ | | |
| ၄၆။ | အခြားဘာသာရေးအဆောက်အဦများ | ၄၉ | - |
| ၄၇။ | သမိုင်းဝင်ထင်ရှားသောအဆောက်အဦနှင့်နေရာများ | ၄၉ | - |
| | အခန်း(၉) ဒေသဖွံ့ဖြိုးရေးဆိုင်ရာအချက်အလက်များ | | |
| ၄၈။ | ဒေသဖွံ့ဖြိုးရေးလုပ်ငန်းများဆောင်ရွက်နိုင်မှုအခြေအနေ (က) ကျေးလက်ဒေသဖွံ့ဖြိုးတိုးတက်ရေးဦးစီးဌာနမှ ဆောင်ရွက်သည့်လုပ်ငန်းများ (ခ) အစိုးရနှင့်ပြည်သူ့ဆောင်ရွက်သည့်ဒေသဖွံ့ဖြိုးရေး လုပ်ငန်းများ | ၅၀ | ၅၂ |
| ၄၉။ | မြို့ပြစီမံကိန်း(TownPlan)နှစ်(၃၀)အတွက်မြေအသုံးချမှု ဆိုင်ရာလျာထားမှု | ၅၃ | - |
| | အခန်း(၁၀) အထွေထွေ | | |
| ၅၀။ | အခြားတင်ပြလိုသောအချက်များ | ၅၃ | ၅၄ |
| ၅၁။ | နိဂုံး | ၅၄ | - |

ဇေယျာသီရိမြို့နယ်မြေပုံ

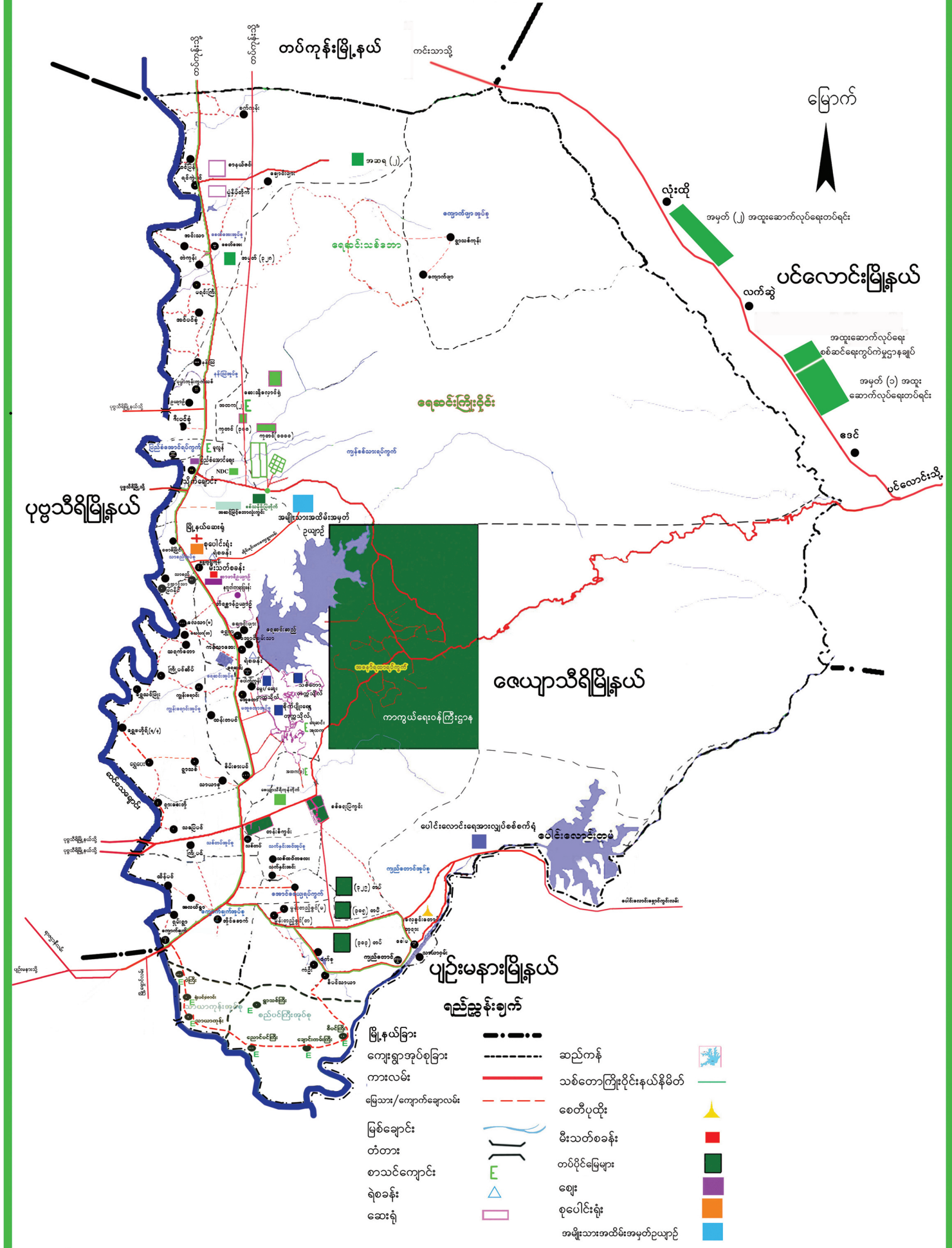

တပ်ကုန်းမြို့နယ်

ပင်လောင်းမြို့နယ်

ပုဗ္ဗသီရိမြို့နယ်

ဇေယျာသီရိမြို့နယ်

ပျဉ်းမနားမြို့နယ်

ရည်ညွှန်းချက်

- | | | | |
|----------------------|---------|---------------------------|--|
| မြို့နယ်ခြား | --- -- | ဆည်ကန် | |
| ကျေးရွာအုပ်စုခြား | ----- | သစ်တောကြီးပိုင်းနယ်နိမိတ် | |
| ကားလမ်း | ———— | စေတီပုထိုး | |
| မြေသား/ကျောက်ချောင်း | - - - - | မီးသတ်စခန်း | |
| မြစ်ချောင်း | | တပ်ပိုင်မြေများ | |
| တံတား | | ဈေး | |
| စာသင်ကျောင်း | | စုပေါင်းရုံး | |
| ရဲစခန်း | | | |
| ဆေးရုံ | | | |

ဇေယျာသီရိမြို့အကွက်ချမြေပုံ

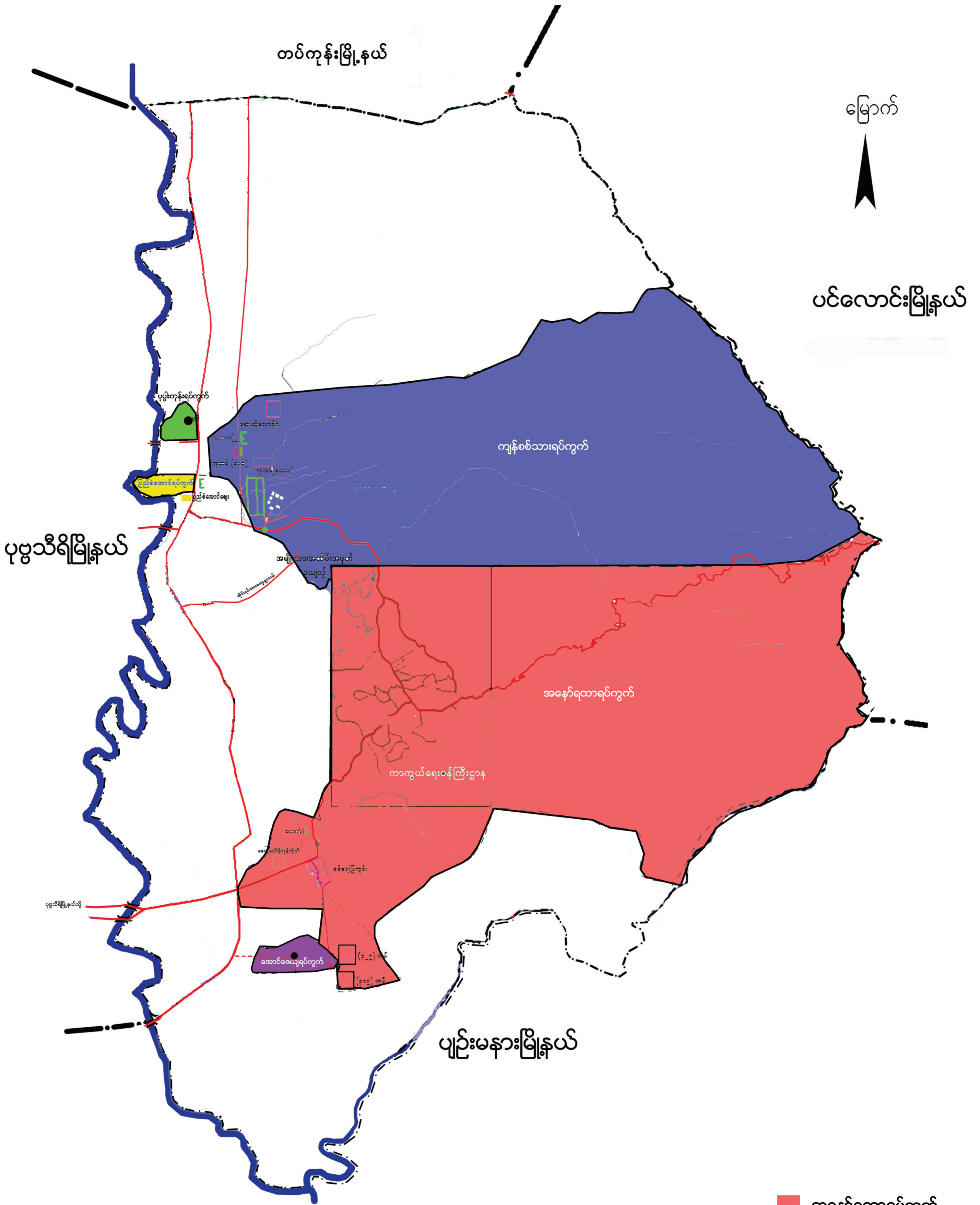

- အနော်ရထာရပ်ကွက်
- ကျန်စစ်သားရပ်ကွက်
- အောင်ဇေယျာရပ်ကွက်
- ပြည်စံအောင်ရပ်ကွက်
- ပုဗ္ဗိကုန်းရပ်ကွက်

ဇေယျာသီရိမြို့နယ်ဒေသဆိုင်ရာအချက်အလက်များ

အခန်း(၁)

နိဒါန်းနှင့်ဒေသသမိုင်း

နိဒါန်း

၁။ အထွေထွေအုပ်ချုပ်ရေးဦးစီးဌာနသည် ပြည်ထောင်စုအစိုးရ အဖွဲ့ရုံး ဝန်ကြီးဌာနအောက်ရှိ ဌာနတစ်ခုဖြစ်ပြီး တရားဥပဒေစိုးမိုးရေးနှင့် ရပ်ရွာအေးချမ်းသာယာရေး၊ နိုင်ငံတော်အစိုးရ၏ မူဝါဒများအကောင် အထည်ဖော်ရေး၊ ကောင်းမွန်သောအုပ်ချုပ်ရေးစနစ်ဖော်ဆောင်ရေး၊ ပြည်သူ့ဗဟိုပြု ဒေသဖွံ့ဖြိုးရေးလုပ်ငန်းများဆောင်ရွက်ရေးဟူသော ရည်မှန်းချက် တာဝန်များကို အောင်မြင်အောင် ဆောင်ရွက်လျက် ရှိပါသည်။ အထွေထွေအုပ်ချုပ်ရေးဦးစီးဌာနတွင် တာဝန်ထမ်းဆောင် ကြသည့် အဆင့်ဆင့်သော အရာထမ်း၊ အမှုထမ်းများသည် ရုံးချုပ် အဆင့်မှ အောက်ခြေ ရပ်ကွက်/ ကျေးရွာအုပ်စုအဆင့်အထိ အထွေထွေ အုပ်ချုပ်ရေးဦးစီးဌာနရုံး အသီးသီးတွင် တာဝန်ထမ်းဆောင်ကြရပြီး နိုင်ငံတော်အုပ်ချုပ်ရေးယန္တရားချောမွေ့စွာ လည်ပတ်ရေးတွင်ပါဝင် ဆောင်ရွက်ခြင်း၊ ဝန်ကြီးဌာန၏ရည်မှန်းချက်တာဝန်များ၊ အခြား ဝန်ကြီးဌာနမှ ပေးအပ်သောတာဝန်များနှင့် ဒေသဆိုင်ရာ အစိုးရအဖွဲ့ များမှ ပေးအပ်သော လုပ်ငန်းတာဝန်များကို ကျေပွန်စွာထမ်းဆောင် နေကြရသည်ဖြစ်ရာ ဒေသဆိုင်ရာအချက်အလက်များ ပြုစုထားရှိခြင်းသည် များစွာအရေးပါလာပါသည်။ ဒေသဆိုင်ရာအချက်အလက်များ ပြုစု ခြင်းဖြင့် မိမိတို့၏လုပ်ငန်းဆောင်ရွက်ရာတွင် အထောက်အကူပြု သကဲ့သို့ အကြီးအကဲများ နယ်မြေသို့ ကွင်းဆင်းရာတွင် နယ်မြေ၏ အချက်အလက်များကို လွယ်ကူစွာ သိရှိနိုင်မည်ဖြစ်ပါသည်။ ဤစာအုပ်

သည် ဇေယျာသီရိမြို့နယ်၏ ဒေသဆိုင်ရာအချက်အလက်များ (၂၀၁၉ ခုနှစ်စက်တင်ဘာလကုန်ထိအခြေအနေ)ကို သက်ဆိုင်ရာဌာန အသီးသီးမှ ပေးပို့သောကိန်းဂဏန်းများနှင့် အညီပြုစု တင်ပြထားခြင်း ဖြစ်ပါသည်။

ဒေသသမိုင်းအကျဉ်း

၂။ ဇေယျာသီရိမြို့နယ်အား ပြည်ထဲရေးဝန်ကြီးဌာန၏ (၂၆-၃-၂၀၀၉) ရက်စွဲပါအမိန့်ကြော်ငြာစာဖြင့် နေပြည်တော်(၅)မြို့နယ်ကို စတင်ဖွဲ့စည်းရာတွင်ပါဝင်ခဲ့ပါသည်။ ဖွဲ့စည်းစဉ်က ရပ်ကွက်(၅)ရပ်ကွက်၊ ကျေးရွာအုပ်စု (၁၃)အုပ်စု၊ ကျေးရွာ(၆၆)ရွာဖြင့် စတင်ဖွဲ့စည်းခဲ့ပါသည်။ ၂၀၁၀ ခုနှစ်၊ ဇွန်လ(၁)ရက်နေ့တွင် ဇေယျာသီရိမြို့နယ် အထွေထွေအုပ်ချုပ်ရေးဦးစီးဌာနရုံးအား စတင်ဖွင့်လှစ်ခဲ့ပါသည်။ ထို့နောက် ပြည်ထဲရေးဝန်ကြီးဌာန၏ (၂၂-၁၀-၂၀၁၀) ရက်စွဲပါစာအမှတ်၊ ၂၀၀/၃၁-၁/ ဦး၁ဖြင့် ကျေးရွာအုပ်စု(၂)အုပ်စုမှ ပြည်ထဲရေးဝန်ကြီးဌာန အမည်မပေါက်သေးသော ကျေးရွာ(၈)ရွာအား တိုးချဲ့ခြင်း၊ ၎င်းတို့ချောင်း ကျေးရွာအုပ်စုနှင့် ကျေးရွာ(၃)ရွာမှာ မြေပြင်တွင် မရှိခြင်းတို့ကြောင့် ပယ်ဖျက်ခဲ့ပြီး ကျေးရွာအုပ်စု(၁၁)အုပ်စု၊ ကျေးရွာ(၅၈)ရွာဖြင့် ပြန်လည်ဖွဲ့စည်းခဲ့ပါသည်။ ပြည်ထဲရေးဝန်ကြီးဌာန၏ (၂၀-၁-၂၀၁၂)ရက်စွဲပါ အမိန့်ကြော်ငြာစာအမှတ်၊ ၂၀၀/၂၃-၁၅၄/ဦး၁ ဖြင့် ပျဉ်းမနားမြို့နယ်မှ ကျေးရွာအုပ်စု (၂)ခုနှင့်၊ ကျေးရွာ(၇)ရွာ တိုးချဲ့ဖွဲ့စည်းခြင်းတို့ကြောင့် ယခုအခါ ရပ်ကွက်(၅)ရပ်ကွက်၊ ကျေးရွာအုပ်စု(၁၃)အုပ်စု၊ ကျေးရွာ(၆၆)ရွာ ဖြင့်ဖွဲ့စည်းထားရှိပါသည်။ မြို့နယ်အုပ်ချုပ်ရေးမှူးမှာ ဦးသက်လွင် (ပ/ ၄၁၉၂) ဖြစ်ပါသည်။

အခန်း(၂)

ပထဝီဝင် အနေအထား

တည်နေရာ နှင့်အကျယ်အဝန်း

၃။ ဇေယျာသီရိမြို့နယ်သည် မြောက်လတ္တီတွဒ် (၁၉)ဒီဂရီ (၂၄) မိနစ် (၀.၁၂)စက္ကန့်နှင့် (၂၀)ဒီဂရီ (၁၈)မိနစ် (၀.၀၁)စက္ကန့်အကြား အရှေ့လောင်ဂျီတွဒ် (၉၅)ဒီဂရီ (၄၀)မိနစ်(၀.၁၀)စက္ကန့်နှင့် (၉၆)ဒီဂရီ (၄၀) မိနစ် (၀.၀၃)စက္ကန့် အကြားတွင် တည်ရှိပါသည်။ အရှေ့မှအနောက် သို့ (၁၄.၇) မိုင်နှင့် တောင်မှမြောက်သို့(၂၀.၇)မိုင်ရှည်လျားပါသည်။ ဇေယျာသီရိမြို့နယ်နှင့် မြို့တို့၏ ဧရိယာစတုရန်းမိုင်မှာ အောက်ပါ အတိုင်းဖြစ်ပါသည်-

| စဉ် | မြို့အမည် | မြို့ဧရိယာ စတုရန်းမိုင် | ကျေးရွာအုပ်စု စတုရန်းမိုင် | မြို့နယ်ဧရိယာ စတုရန်းမိုင် |
|-----|---------------|-------------------------|----------------------------|----------------------------|
| ၁ | ဇေယျာသီရိ | ၁၁၁.၇၃ | ၁၁၉.၀၂ | ၂၃၀.၇၅ |
| | မြို့နယ်ချုပ် | ၁၁၁.၇၃ | ၁၁၉.၀၂ | ၂၃၀.၇၅ |

နယ်နိမိတ်

၄။ ဇေယျာသီရိမြို့နယ်၏ အရှေ့ဘက်တွင် ပင်လောင်းမြို့နယ်၊ တောင်ဘက်တွင် ပျဉ်းမနားမြို့နယ်နှင့် ထိစပ်လျက်ရှိပါသည်။ အနောက်ဘက်တွင် ပုဗ္ဗသီရိမြို့နယ်နှင့် ထိစပ်လျက်ရှိပြီး မြောက်ဘက်တွင် တပ်ကုန်းမြို့နယ်တို့နှင့် နယ်နိမိတ် ထိစပ်လျက်ရှိပါသည်။

မြေမျက်နှာသွင်ပြင်

၅။ ဇေယျာသီရိမြို့နယ်သည် လွင်ပြင်ဒေသဖြစ်ပြီး အရှေ့ဘက်ခြမ်းတွင် တောင်ကုန်းမြင့်များဖြင့် သစ်တောကြီးဝိုင်းဧရိယာများ ဖြစ်ပါသည်။ တောင်ကုန်းများမှာ မြောက်မှတောင်သို့ သွယ်တန်းလျှက်ရှိပါသည်။ ထင်ရှားသော (မြစ်ချောင်း)မှာ ပေါင်းလောင်းမြစ်၊ ဆင်သေချောင်းတို့ ဖြစ်ပါသည်။

ရေဆင်း

၆။ ဇေယျာသီရိမြို့နယ်တွင် ပေါင်းလောင်းမြစ်နှင့်ဆင်သေချောင်း ရှိပြီး ချောင်းငယ်များမှာ မြောက်မှတောင်နှင့် အရှေ့မှအနောက်သို့ စီးဆင်းလျက်ရှိပါသည်။ ထင်ရှားသောမြစ်မှာ ပေါင်းလောင်းမြစ်ဖြစ်ပြီး ကျည်တောင်၊ စည်ပင်ကြီးကျေးရွာအနီးမှဖြတ်၍ မြောက်မှတောင်သို့ စီးဆင်းပြီး စစ်တောင်းမြစ် အတွင်းသို့ စီးဝင်ပါသည်။ ဒေသအတွင်းရှိ ရေအရင်းအမြစ်အများစုမှာ ရေချိုများဖြစ်၍ စိုက်ပျိုးရေး၊ သောက်သုံးရေ စသဖြင့် အသုံးပြုနိုင်ပါသည်။ ပေါင်းလောင်းမြစ်မှာ နွေရာသီတွင် ရေအနက် (၃)ပေ ခန့်သာရှိသဖြင့် သင်္ဘော /စက်လှေများ သွားလာ နိုင်ခြင်းမရှိပါ။

ပင်လယ်ရေမျက်နှာပြင်အထက်အမြင့်

၇။ ဇေယျာသီရိမြို့နယ်သည် ပင်လယ်ရေမျက်နှာပြင်အထက် ပျမ်းမျှ အမြင့် (၃၂၀)ပေအထက်တွင် တည်ရှိပါသည်။ အမြင့်ဆုံးတောင်ကုန်း မှာကျောက်ဖျာကျေးရွာဖြစ်ပြီး ပင်လယ်ရေမျက်နှာပြင်အထက် (၁၀၀၀)

ပေခန့် ဖြစ်၍ မြို့နယ်၏ အနိမ့်ဆုံးအရပ်ဒေသမှာ စည်ပင်ကြီးကျေးရွာ ဖြစ်ပါသည်။

အခန်း(၃)

ရာသီဥတုနှင့် သဘာဝပတ်ဝန်းကျင်

ရာသီဥတု

၈။ ဇေယျာသီရိမြို့နယ်သည် အပူပိုင်းမုတ်သုံရာသီဥတုရှိပြီး၊ အမြင့်ဆုံး အပူချိန် (၃၉.၉ °C) နှင့် အနိမ့်ဆုံးအပူချိန်မှာ (၁၁.၇ °C) ဖြစ်ပါသည်။ နှစ်အလိုက် ဖြစ်ပေါ်ခဲ့သော မိုးရေချိန်နှင့်အပူချိန်မှာ အောက်ဖော်ပြပါ အတိုင်းဖြစ်ပါသည်-

| စဉ် | ခုနှစ် | မိုးရေချိန် | | အပူချိန် | |
|-----|--------|-------------|-------------------------------------|--------------|-----------------|
| | | မိုးရွာရက် | စုစုပေါင်း မိုးရေချိန် (လက်မ) | ဇွေရာသီ (.C) | ဆောင်းရာသီ (.C) |
| | | | | အမြင့်ဆုံး | အနိမ့်ဆုံး |
| ၁ | ၂၀၁၅ | ၆၅ | ၂၃.၀၁ | ၄၁.၅ | ၂၁.၀၀ |
| ၂ | ၂၀၁၆ | ၈၉ | ၄၀.၇၇ | ၃၉.၉ | ၁၁.၇ |
| ၃ | ၂၀၁၇ | ၇၅ | ၄၇.၀၅ | ၃၉.၉ | ၁၁.၈ |
| ၄ | ၂၀၁၈ | ၁၁၀ | ၈၁.၈၅ | ၄၁ | - |
| ၅ | ၂၀၁၉ | ၅၄ | ၂၅.၄၄ | ၃၃.၄ | ၂၄.၃ |

သဘာဝပေါက်ပင်များ

၉။ ဇေယျာသီရိမြို့နယ်အတွင်း ပေါက်ရောက်သည့် သဘာဝပေါက်ပင် များမှာ ရတနာတန်းပင်များ၊ သစ်မာအုပ်စုပင်သစ်ပင်များ ပေါက်ရောက် ပါသည်။

တောရိုင်းတိရိစ္ဆာန်များ

၁၀။ ဇေယျာသီရိမြို့နယ်အတွင်းရှိတောရိုင်းတိရိစ္ဆာန်များမှာ တောဝက်၊ ဝက်ဝံ၊ ဆတ်၊ သမင်၊ တောင်ဆိတ်၊ ဂျီ၊ တောခွေး၊ ခွေးတူဝက်တူ၊ တောကြောင်၊ သင်းခွေချပ်၊ ကြောင်မင်းနှင့်မျောက်အမျိုးမျိုးတို့ ဖြစ်ပါသည်။

သဘာဝပတ်ဝန်းကျင်လက်ရှိအခြေနေ

၁၁။ ဇေယျာသီရိမြို့နယ်၏လက်ရှိ ဒေသခံပြည်သူများ၏ တောင်ယာ ခုတ်ထွင်ခြင်း၊ မီးသွေးဖုတ်ခြင်း၊ နိုင်ငံတော်၏ စီမံကိန်းအဆောက်အဦများ ဆောက်လုပ်ခြင်းတို့ကြောင့် သစ်ပင်များကျဲပါးလာပြီး ရာသီဥတုပူလာ သည်ကို တွေ့ရပါသည်။

သဘာဝပတ်ဝန်းကျင်ထိန်းသိမ်းရေးလုပ်ငန်းများ

၁၂။ ဇေယျာသီရိမြို့နယ်သည် သဘာဝပတ်ဝန်းကျင်ထိန်းသိမ်းရေး လုပ်ငန်းများအတွက် သစ်တောစိုက်ခင်းများ၊ ကျေးရွာထင်းစိုက်ခင်းများ၊ ပုဂ္ဂလိက ကျွန်းစိုက်ခင်းများ၊ ဌာနဆိုင်ရာ သစ်ပင်စိုက်ခင်းများ၊ တစ်အိမ်ထောင်လျှင် သစ်ပင်(၂၀) စိုက်ပျိုးခြင်းများ ထူထောင်စိုက်ပျိုး လျှက်ရှိပါသည်။

သဘာဝဘေးအန္တရာယ်ကျရောက်မှုအခြေအနေ

၁၃။ ဇေယျာသီရိမြို့နယ်သည် မြန်မာနိုင်ငံအလယ်ပိုင်း ကုန်းမြင့်ဒေသဖြစ်၍ ရေကြီးနိုင်မှုအလားအလာ အလွန်နည်းပါးပါသည်။ သို့သော်လည်း မောင်းလောင်း မြစ်ဆားနှင့် ဆင်ဆေးချောင်းဆားရှိ စည်ပင်ကြီး၊ သာယာကုန်း ကျေးရွာ အုပ်စုများမှာလည်း မိုးရာသီတွင် မြစ်ချောင်းရေလျှံတက်ပြီး ရေဝင် ရောက်မှု ရှိနိုင်ပါသည်။ ၂၀၁၈-၂၀၁၉ဘဏ္ဍာရေးနှစ်အတွင်း သဘာဝဘေး ဖြစ်ပွားမှု အခြေအနေမှာ တဖက်ပါအတိုင်းဖြစ်ပါသည်-

| စဉ် | ဘေးအမျိုးအစား | ဖြစ်ပွားကြိမ် | ဆုံးရှုံးမှုတန်ဖိုး (ကျပ်သန်း) | ကူညီထောက်ပံ့မှု (ကျပ်သန်း) | | |
|------------|---------------|---------------|--------------------------------|----------------------------|--------|--------|
| | | | | နိုင်ငံတော် | ပြည်သူ | ပေါင်း |
| ၁ | မီးဘေး | ၇ | ၁.၀၆၁ | ၄၉၉ | - | ၄၉၉ |
| ၂ | ရေဘေး | - | - | - | - | - |
| ၃ | လေဘေး | ၃ | ၂၀.၉၉ | ၇.၆၅ | ၆.၀၂ | ၁၃.၆၇ |
| ၄ | မိုးကြိုးဘေး | - | - | - | - | - |
| စုစုပေါင်း | | ၁၀ | ၂၂.၀၅ | ၁၂.၆၄ | ၆.၀၂ | ၁၈.၆၆ |

အခန်း(၄)

လူဦးရေဆိုင်ရာအချက်အလက်များ

နေထိုင်သည့်တိုင်းရင်းသားလူမျိုးစုများ

၁၄။ ဇေယျာသီရိမြို့နယ်တွင်နေထိုင်ကြသောတိုင်းရင်းသားလူမျိုးစုများမှာ တဖက်ပါအတိုင်း ဖြစ်ပါသည်-

| စဉ် | လူမျိုး | နေထိုင်သည့် လူဦးရေ | မြို့နယ်လူဦးရေ | မြို့နယ်လူဦးရေ၏ ရာခိုင်နှုန်း |
|---------------|---------|--------------------|----------------|-------------------------------|
| ၁ | ကရင် | ၃၉၆ | ၁၀၇၀၃၂ | ၀.၃၄ |
| ၂ | ဗမာ | ၁၀၆၄၇၅ | ၁၀၇၀၃၂ | ၉၉.၄၇ |
| ၃ | ရှမ်း | ၆ | ၁၀၇၀၃၂ | ၀.၀၀၅ |
| ၄ | ရခိုင် | ၅ | ၁၀၇၀၃၂ | ၀.၀၀၄ |
| ၅ | မွန် | ၁ | ၁၀၇၀၃၂ | ၀.၀၀၀၉ |
| ၆ | အခြား | ၁၂၅ | ၁၀၇၀၃၂ | ၀.၁၁ |
| မြို့နယ်ချုပ် | | ၁၀၇၀၀၈ | ၁၀၇၀၃၂ | ၁၀၀ |

ကန့်သတ်
၈

အိမ်ခြေ၊ အိမ်ထောင်စု၊ လူဦးရေ

၁၅။ ဇေယျာသီရိမြို့နယ်၏ ၂၀၁၉ ခုနှစ် စက်တင်ဘာလကုန်အထိ လူဦးရေမှာ အောက်ပါ အတိုင်းဖြစ်ပါသည်-

(က) အိမ်ခြေ/အိမ်ထောင်စု

| စဉ် | အကြောင်းအရာ | အိမ်ခြေ | အိမ်ထောင်စု | ရပ်ကွက် | ကျေးရွာအုပ်စု | ကျေးရွာ |
|-----|----------------------|--------------|--------------|----------|---------------|-----------|
| ၁ | မြို့နေ | ၁၀၁၄၇ | ၉၆၄၅ | ၅ | - | - |
| ၂ | ကျေးလက်နေ | ၁၅၈၉၀ | ၁၆၄၂၁ | - | ၁၃ | ၆၆ |
| | မြို့နယ်ချုပ် | ၂၆၀၃၇ | ၂၆၀၆၆ | ၅ | ၁၃ | ၆၆ |

(ခ) လူဦးရေ

| စဉ် | အကြောင်းအရာ | အသက်(၁၈) နှစ်အထက် | | | အသက်(၁၈) နှစ်အောက် | | | စုစုပေါင်း | | |
|-----|----------------------|-------------------|--------------|--------------|--------------------|--------------|--------------|--------------|--------------|---------------|
| | | ကျား | မ | ပေါင်း | ကျား | မ | ပေါင်း | ကျား | မ | ပေါင်း |
| ၁ | မြို့နေ | ၇၅၅၁ | ၇၆၇၇ | ၁၅၂၂၈ | ၁၂၆၆၃ | ၉၅၂၈ | ၂၂၁၉၁ | ၂၀၂၁၄ | ၁၇၂၀၅ | ၃၇၄၁၉ |
| ၂ | ကျေးလက်နေ | ၂၃၂၂၀ | ၂၅၄၅၃ | ၄၈၆၇၃ | ၁၀၄၇၅ | ၁၀၄၆၅ | ၂၀၉၄၀ | ၃၃၆၉၅ | ၃၅၉၁၈ | ၆၉၆၁၃ |
| | မြို့နယ်ချုပ် | ၃၀၇၇၁ | ၃၃၁၃၀ | ၆၃၉၀၁ | ၂၃၁၃၈ | ၁၉၉၉၃ | ၄၃၁၃၁ | ၅၃၉၀၉ | ၅၃၁၂၃ | ၁၀၇၀၃၂ |

ကန့်သတ်

လူဦးရေတိုးနှုန်းနှင့်ကျားမအချိုး

၁၆။ ဇေယျာသီရိမြို့နယ်၏ ၂၀၁၈ ခုနှစ် မတ်လအထိ လူဦးရေ တိုးနှုန်း ကျား၊ မ အချိုးမှာ အောက်ပါအတိုင်းဖြစ်ပါသည်-

(က) လူဦးရေတိုးနှုန်းနှင့်ကျား၊ မအချိုး

| စဉ် | ယခင်နှစ် လူဦးရေ | ယခုနှစ် လူဦးရေ | တိုးလာ ဦးရေ | တိုးနှုန်း | ကျား/မအချိုး | | |
|-----|--------------------|-------------------|----------------|------------|--------------|-------|--------|
| | | | | | ကျား | မ | အချိုး |
| ၁ | ၁၀၄၆၈၀ | ၁၀၇၀၃၂ | ၂၃၅၂ | ၂.၂၅ | ၅၃၉၀၉ | ၅၃၁၂၃ | ၁:၀.၉၉ |

(ခ) မွေးဖွား၊သေဆုံး၊ပြောင်းဝင်၊ပြောင်းထွက်လူဦးရေ

| စဉ် | မူလလူ ဦးရေ | မွေးဖွား ဦးရေ | သေဆုံး ဦးရေ | ပြောင်းဝင် ဦးရေ | ပြောင်းထွက် ဦးရေ | လက်ရှိ လူဦးရေ |
|-----|---------------|------------------|----------------|--------------------|---------------------|------------------|
| ၁ | ၁၀၄၆၈၀ | ၁၅၆၁ | ၄၈၀ | ၆၈၂၆ | ၅၅၅၅ | ၁၀၇၀၃၂ |

ကိုးကွယ်သည့်ဘာသာ

၁၇။ ဇေယျာသီရိမြို့နယ်တွင် နေထိုင်ကြသူများ၏ ကိုးကွယ်သည့် ဘာသာအလိုက် လူဦးရေမှာ အောက်ပါအတိုင်းဖြစ်ပါသည်-

| စဉ် | မြို့နယ် | ဗုဒ္ဓ ဘာသာ | ခရစ်ယာန် | ဟိန္ဒူ ဘာသာ | အစ္စလာမ် ဘာသာ | နတ် | အ ခြား | ပေါင်း |
|-----|---------------|---------------|----------|----------------|------------------|-----|-----------|--------|
| ၁ | ဇေယျာ သီရိ | ၁၀၆၄၇၄ | ၃၉၆ | ၁၂၆ | ၃၆ | - | - | ၁၀၇၀၃၂ |
| | မြို့နယ်ချုပ် | ၁၀၆၄၇၄ | ၃၉၆ | ၁၂၆ | ၃၆ | - | - | ၁၀၇၀၃၂ |

နိုင်ငံခြားသားများနေထိုင်မှု

၁၈။ ဇေယျာသီရိမြို့နယ်အတွင်း နိုင်ငံခြားသားများ နေထိုင်သူ ဦးရေ မှာ အောက်ပါအတိုင်းဖြစ်ပါသည် -

| စဉ် | နိုင်ငံခြားသား လူမျိုး | နေထိုင်ဦးရေ | မြို့နယ်လူဦးရေ | မြို့နယ်လူဦးရေ ၏ ရာခိုင်နှုန်း |
|---------------|------------------------|-------------|----------------|--------------------------------|
| ၁ | တရုတ် | ၅ | ၁၀၇၀၃၂ | ၀.၀၀၄ |
| ၂ | အခြား | ၁၉ | ၁၀၇၀၃၂ | ၀.၀၁၇ |
| မြို့နယ်ချုပ် | | ၂၄ | ၁၀၇၀၃၂ | ၀.၀၂၂ |

အခန်း(၅)

အုပ်ချုပ်ရေးဆိုင်ရာအချက်အလက်များ

အုပ်ချုပ်ရေးနယ်မြေဖွဲ့စည်းမှု

၁၉။ ဇေယျာသီရိမြို့နယ်၏ အုပ်ချုပ်ရေးနယ်မြေ ဖွဲ့စည်းမှုမှာ အောက်ပါအတိုင်း ဖြစ်ပါသည်-

| စဉ် | မြို့နယ် | မြို့ | ရပ်ကွက် | ကျေးရွာအုပ်စု | ကျေးရွာ |
|-----|-----------|-----------|---------|---------------|---------|
| ၁ | ဇေယျာသီရိ | ဇေယျာသီရိ | ၅ | ၁၃ | ၆၆ |

ရွေးကောက်ပွဲဆိုင်ရာကိစ္စရပ်များ

၂၀။ ဇေယျာသီရိမြို့နယ်၏ ရွေးကောက်ပွဲဆိုင်ရာ ကိစ္စရပ်များအား တစ်ဖက်ပါအတိုင်း ဖော်ပြအပ်ပါသည်-

(က) မြို့နယ်ရွေးကောက်ပွဲကော်မရှင်အဖွဲ့ခွဲ/အဖွဲ့ဝင်စာရင်း

| စဉ် | အမည် | အလုပ်အကိုင် | တာဝန် |
|-----|----------------------------------|---|---------------|
| ၁ | ဦးအောင်သူစိုး(ခ) ဦးမောင်မောင် | ကုန်သည် | ဥက္ကဋ္ဌ |
| ၂ | ဦးဆန်းထွန်း | တောင်သူ | အဖွဲ့ဝင် |
| ၃ | ဦးကြည်နိုင် | တောင်သူ | အဖွဲ့ဝင် |
| ၄ | ဦးကျော်သန်း | မော်ကွန်းထိန်း(ငြိမ်း) | အဖွဲ့ဝင် |
| ၅ | ဦးမြင့်ငြိမ်း | ပြင်ပဆရာ | အဖွဲ့ဝင် |
| ၆ | ဦးနိုင်လင်း | တောင်သူ | အဖွဲ့ဝင် |
| ၇ | ဦးနေမျိုးအောင် | ဒု-မြို့နယ်အုပ်ချုပ်ရေးမှူး ထွေ/အုပ် | အဖွဲ့ဝင် |
| ၈ | ဒေါ်ပြုံးသီရိဝေ | ဥပဒေအရာရှိ | အဖွဲ့ဝင် |
| ၉ | ဒေါ်ခင်မြတ်မွန် | ပညာရေးမှူး | အဖွဲ့ဝင် |
| ၁၀ | ဒေါ်မြစန်းရီ | ဦးစီးမှူး၊ ပြန်/ဆက် | အဖွဲ့ဝင် |
| ၁၁ | ဦးကံဝင်း | ဦးစီးမှူး၊ စိုက်ပျိုးရေး | အဖွဲ့ဝင် |
| ၁၂ | ဦးအောင်ဗလဟိန်း | အုပ်ချုပ်ရေးမှူး၊ စည်ပင် | အဖွဲ့ဝင် |
| ၁၃ | Dr.မိုးမိုး | မြို့နယ်ကျန်းမာရေးမှူး | အဖွဲ့ဝင် |
| ၁၄ | ဒေါ်စန်းစန်းလွင် | စာရင်းစစ်မှူး | အဖွဲ့ဝင် |
| ၁၅ | ဦးစန်းနောင် | လဝက | အဖွဲ့ဝင် |
| ၁၆ | ဦးမြင့်ကို | ကော်မရှင် | အတွင်းရေးမှူး |

(ခ) ဆန္ဒမဲပေးပိုင်ခွင့်ရှိသူဦးရေ

ဇေယျာသီရိမြို့နယ်၏အတွင်း ၂၀၁၈-၂၀၁၉ ဘဏ္ဍာနှစ်အတွင်း ဆန္ဒမဲပေး ပိုင်ခွင့်ရှိသူဦးရေမှာ အောက်ပါအတိုင်း ဖြစ်ပါသည်-

| စဉ် | မြို့နယ် | မြို့နယ် လူဦးရေ | ဆန္ဒမဲပေးပိုင်ခွင့်ရှိသူဦးရေ | | |
|-----|-----------|-----------------|------------------------------|-------|--------|
| | | | ကျား | မ | ပေါင်း |
| ၁ | ဇေယျာသီရိ | ၁၀၇၀၃၂ | ၃၀၇၇၁ | ၃၃၁၃၀ | ၆၃၉၀၁ |

(ဂ) နိုင်ငံရေးပါတီများ

| စဉ် | ပါတီ | ဥက္ကဋ္ဌ | အတွင်းရေးမှူး | အမှုဆောင် ဦးရေ | ပါတီဝင် ဦးရေ |
|-----|----------------|--|----------------------------|----------------|--------------|
| ၁ | ပြည်ခိုင်ဖြိုး | ဦးနိုင်ဦး | ဦးဖိုးသိန်း | ၁၅ | |
| ၂ | တစည | ဦးကျော်မြင့် | ဦးစိုးနိုင်၊ ဦးတင်မြင့် | ၁၅ | |
| ၃ | NLD | ဦးသက်ထွေး | ဦးခင်မောင်ဝင်း | ၁၅ | |
| ၄ | UBP | ဦးဝင်းရွှေ (မြို့နယ်ယာယီ စည်းရုံးရေးမှူး) | - | | |

(ဃ) ရွေးချယ်ခံရသော လွှတ်တော်ကိုယ်စားလှယ်များ

| စဉ် | လွှတ်တော်ကိုယ် စားလှယ်အမည် | ပါတီ/တသီးပုဂ္ဂလ အမည် | လွှတ်တော် အမည် |
|-----|----------------------------|----------------------|--------------------|
| ၁ | ဦးလှဋ္ဌေးဝင်း | ပြည်ခိုင်ဖြိုး | ပြည်သူ့လွှတ်တော် |
| ၂ | ဦးမောင်မောင်ဆွေ | NLD | အမျိုးသားလွှတ်တော် |

အခန်း(၆)

စီးပွားရေးဆိုင်ရာအချက်အလက်

စီးပွားရေးဆိုင်ရာခြုံငုံသုံးသပ်ချက်

၂၁။ ဇေယျာသီရိမြို့နယ်သည် နေပြည်တော်ကောင်စီနယ်မြေ အတွင်း တွင် တည်ရှိပြီး စီးပွားရေးအရဖွံ့ဖြိုးတိုးတက်မှုရှိသော မြို့နယ်တစ်ခုဖြစ်ပါသည်။ မြို့နယ်အတွင်းရှိဒေသခံပြည်သူလူထုသည် စိုက်ပျိုးရေးလုပ်ငန်း၊ မွေးမြူရေးလုပ်ငန်း၊ ဝန်ဆောင်မှုလုပ်ငန်းတို့ကို အဓိကလုပ်ကိုင်ဆောင်ရွက်ကြပါသည်။ ဇေယျာသီရိမြို့နယ်သည် ရန်ကုန်-မန္တလေးလမ်းမကြီးပေါ်တွင် တည်ရှိ၍ လမ်းပန်းဆက်သွယ်ရေး ကောင်းမွန်သော မြို့နယ်ဖြစ်ပါသည်။ မြို့နယ်၏ အဓိကထွက်ကုန်မှာ စပါး၊ မတ်ပဲ၊ ဟင်းသီးဟင်းရွက်ဖြစ်ပြီး ရန်ကုန်သို့ အများဆုံးတင်ပို့ ရောင်းချပါသည်။

မြေအသုံးချမှု

၂၂။ ဇေယျာသီရိမြို့နယ်၏မြေအမျိုးအစားအလိုက် အသုံးချထားသည့် ဧကအား အောက်ပါ အတိုင်း ဖော်ပြအပ်ပါသည်-

| စဉ် | မြေအမျိုးအစား | ဧရိယာ(ဧက) |
|-----|---------------------------------|-----------|
| ၁ | အသားတင်စိုက်ပျိုးမြေဧရိယာပေါင်း | ၂၄၃၄၂ |
| | (က) လယ်မြေဧရိယာ | ၁၃၈၀၈ |
| | (ခ) ယာမြေ | ၁၀၄၈၄ |
| | (ဂ) ကိုင်း/ကျွန်းမြေ | - |
| | (ဃ) ဥယျာဉ်မြေ | ၅၀ |
| | (င) ဓနိ | - |
| ၂ | လှုပ်ထားမြေဧရိယာပေါင်း | - |
| | (က) လယ်မြေဧရိယာ | - |
| | (ခ) ယာမြေ | - |
| | (ဂ) ကိုင်း/ကျွန်းမြေ | - |
| | (ဃ) ဥယျာဉ်မြေ | - |
| | (င) ဓနိ | - |
| ၃ | စိုက်ပျိုးခြင်းမပြုနိုင်သောမြေ | ၉၈၃၈၆ |

| စဉ် | မြေအမျိုးအစား | ဧရိယာ(ဧက) |
|------------|--|-----------|
| | (က) သတ္တုတွင်းမြေ | ၁၃၃၆ |
| | (ခ) လမ်းမြေ | ၁၁၃၉ |
| | (ဂ) ဆည်မြောင်းတံတား | ၁၁၃၉ |
| | (ဃ) မြစ်ချောင်းရေအောက်မြေ | ၂၀၀၈ |
| | (င) အင်းအိုင်မြေ | ၁၈၂၀ |
| | (စ) စက်ရုံမြေ | ၂၆၄ |
| | (စ) မြို့တွင်းလူနေထိုင်သည့်မြေ | - |
| | (ဆ) ရွာမြေ | ၁၉၈၂ |
| | (ဇ) သာသနာ့သုသာန်အဆောက်အအုံစသည့်မြေများ | ၈၅၈၂၇ |
| | (ဈ) ကျန်အခြားမြေများ | ၂၈၇၁ |
| ၄ | ကြိုးဝိုင်း/ ကြိုးပြင်ကာကွယ်တော | - |
| ၅ | တောရိုင်းမြေ | ၂၅၅၈၅ |
| ၆ | မြေရိုင်း | - |
| စုစုပေါင်း | | ၁၄၇၆၇၇ |

မှတ်ချက်။ ကျူးကျော်ဧရိယာ လယ်(၅၂၈)ဧက၊ ယာမြေ (၁၀၈) ဧက ပေါင်း (၆၃၆)ဧက ပါဝင်ပါသည်။

ဆည်မြောင်းတာဝန်များနှင့် ဆည်ရေသောက်ဧရိယာ

၂၃။ ဇေယျာသီရိမြို့နယ်ရှိ ဆည်မြောင်းတာဝန်များနှင့် ဆည်ရေသောက်ဧရိယာမှာ အောက်ပါအတိုင်း ဖော်ပြအပ်ပါသည်-

(က) ကိုယ့်အားကိုယ်ကိုးဆည်များ

| စဉ် | ဆည်အမည် | ဆည်အမျိုးအစား | ရေဝင်ဆံ့မှု (ဂုဗပေ) | အကျိုးပြုဧက |
|------------|---------|---------------|---------------------|-------------|
| - မရှိပါ - | | | | |

(ခ) မြစ်ရေတင်စီမံကိန်းများ

| စဉ် | စီမံကိန်းအမည် | တည်နေရာ | အကျိုးပြုဧက | မှတ်ချက် |
|--------|---------------|---------|-------------|----------|
| မရှိပါ | | | | |
| | မြို့နယ်ချုပ် | - | - | - |

(ဂ) တာတမံများ/ရေထိန်းတံခါး

| စဉ် | တာတမံ/ရေထိန်းတံခါး | | | ကာလွယ် သည့် မြစ်/ချောင်း | အကျိုးပြု ဧက |
|-----|--------------------|----------------|---------------|--------------------------------|-----------------|
| | အမည် | အမျိုး အစား | အရှည် (ပေ) | | |
| ၁ | ပေါင်းလောင်း | ကွန်ကရစ် | | ပေါင်းလောင်း | ၃၅၀၀၀ |
| | မြို့နယ်ချုပ် | | | | ၃၅၀၀၀ |

စိုက်ပျိုးရေးလုပ်ငန်း

၂၄။ ဇေယျာသီရိမြို့နယ်၏စိုက်ပျိုးရေးလုပ်ငန်းဆောင်ရွက်နိုင်မှု အခြေအနေမှာ အောက်ပါအတိုင်းဖြစ်ပါသည်-

(က) အဓိကသီးနှံ(၁၀)မျိုး စိုက်ပျိုးထုတ်လုပ်မှု

| စဉ် | သီးနှံ အမည် | ၂၀၁၈-၂၀၁၉ လျာထားဧက | | ၂၀၁၈-၂၀၁၉ ခုနှစ် | | | |
|-----|----------------|-----------------------|-------|------------------|------|--------|-----------------|
| | | | | စိုက် | ရိတ် | နှုန်း | အထွက် (တင်း) |
| ၁ | စပါးပေါင်း | နွေ | ၃၆၀၀ | - | - | - | - |
| | | မိုး | ၁၂၁၃၃ | - | - | - | - |
| ၂ | မြေပဲ | မိုး | ၈၂၈ | ၇၅၂ | ၄၈၄ | ၅၀.၃၉ | ၂၄၃၉၀ |
| | | ဆောင်း | - | - | - | - | - |
| ၃ | နှမ်း | မိုး | ၁၃၇၅ | ၁၂၀၂ | ၁၂၀၂ | ၇.၄၅ | ၈၉၅၂ |
| | | ဆောင်း | - | - | - | - | - |
| ၄ | နေကြာ | မိုး | - | - | - | - | - |
| | | ဆောင်း | - | - | - | - | - |
| ၅ | မတ်ပဲ | ဆောင်း | - | - | - | - | - |
| ၆ | ပဲတီစိမ်း | မိုး | ၁၈၉၁ | ၂၀၂၉ | ၁၇၆၅ | ၁၄.၄၄ | ၂၅၄၆၀ |

| စဉ် | သီးနှံ အမည် | ၂၀၁၈-၂၀၁၉ လျာထားဧက | | ၂၀၁၈-၂၀၁၉ ခုနှစ် | | | |
|-----|---------------------|-----------------------|------|------------------|------|--------|-----------------|
| | | | | စိုက် | ရိတ် | နှုန်း | အထွက် (တင်း) |
| | | ဆောင်း | - | - | - | - | - |
| ၇ | ပဲစင်းငုံ | - | ၁၂၃ | ၁၂၂ | - | - | - |
| ၈ | ဝါ | - | - | - | - | - | - |
| ၉ | ကြံ | - | ၃၉၅ | ၃၉၅ | ၃၉၅ | ၂၂.၁၂ | ၈၇၃၆ |
| ၁၀ | အစေ့ထုတ် ပြောင်း | မိုး | ၂၈၇၈ | ၂၄၁၂ | ၄၀၉ | ၈၁.၁၀ | ၃၉၆၅၇ |
| | | ဆောင်း | - | - | - | - | - |

(ခ) နှစ်ရှည်သီးနှံစိုက်ပျိုးမှုအခြေအနေ

| စဉ် | သီးနှံ အမည် | စိုက် (ဧက) | ရိတ် (ဧက) | အထွက်နှုန်း (ပိဿာ) | အထွက်ပေါင်း (ပိဿာ) |
|--------|----------------|---------------|--------------|-----------------------|-----------------------|
| မရှိပါ | | | | | |
| | မြို့နယ် ချုပ် | - | - | - | - |

(ဂ) အခြားဈေးကွက်ဝင်သီးနှံများစိုက်ပျိုးထုတ်လုပ်မှု

| စဉ် | သီးနှံအမည် | စိုက်ဧက | ရိတ်ဧက | အထွက်နှုန်း | မှတ်ချက် |
|-----|-----------------|---------|--------|-------------|----------|
| ၁ | ငရုတ်စို | ၈၀ | - | - | |
| ၂ | ဟင်းသီးဟင်းရွက် | ၇၉၃ | - | - | |
| ၃ | ကြက်သွန်နီ | - | - | - | |
| ၄ | ကုလားပဲ | - | - | - | |
| ၅ | အာလူး | - | - | - | |
| | မြို့နယ် ချုပ် | ၈၇၃ | - | - | |

(ဃ) လယ်ယာသုံးစက်ကိရိယာ သုံးစွဲမှု အခြေအနေ

| စဉ် | အစိုးရ | | | | | | | ပုဂ္ဂလိက | | | | | | |
|-----|--------------|-------------------|------------------|-------------------|---------------|--------------|-------------|--------------|--------------------|------------------|-------------------|---------------|--------------|------------|
| | လယ် ထွန် စက် | လက် တွန်း ထွန်စက် | မျိုး စေ့ ချ စက် | Combine Harvester | ရိတ်သိမ်း စက် | ချွေလှေ့ စက် | ရေ စုပ် စက် | လယ် ထွန် စက် | လက် တွန်း ထွန် စက် | မျိုး စေ့ ချ စက် | Combine Harvester | ရိတ်သိမ်း စက် | ချွေလှေ့ စက် | ရေ စုပ်စက် |
| ၁ | - | - | - | - | - | - | - | ၄၈ | ၃၇၈ | ၂၂ | ၄ | ၇၀၆ | ၁၂၈ | ၇၀၆ |

(င) လယ်ယာသုံးထယ်၊ထွန်နှင့်ကျွဲ၊နွားကောင်ရေ

| စဉ် | ထယ်အရေအတွက် | ထွန်အရေအတွက် | ကျွဲကောင်ရေ | နွားကောင်ရေ |
|-----|-------------|--------------|-------------|-------------|
| ၁ | ၁၅၉၉ | ၂၀၂၆ | ၂၆၄ | ၃၁၂၆ |

(စ) ဒေသတွင်းဆန်ဖူလုံမှု ရာခိုင်နှုန်း

| စဉ် | အကြောင်းအရာ | ရေတွက်ပုံ | ၂၀၁၈ စက်တင်ဘာလ | ၂၀၁၉ စက်တင်ဘာလ | မှတ်ချက် |
|-----|--------------------------|-----------|----------------|----------------|----------|
| ၁ | လူဦးရေ | ဦး | ၁၁၂၉၃ | ၁၀၅၃၀၀ | |
| ၂ | လူတစ်ဦးတစ်နှစ်စားသုံးမှု | | ၁၂/၁၅ | ၁၂/၁၅ | |
| | -ကျေးလက်နေ | တင်း | ၁၂ | ၁၂ | |
| | -မြို့နေ | တင်း | ၁၅ | ၁၅ | |
| ၃ | ဝမ်းစာလိုအပ်ချက် | တင်း | ၁၅၆၄၀၇၇ | ၁၄၇၇၀၇၄ | |
| ၄ | စပါးစိုက်ဧကပေါင်း | ဧက | ၁၈၅၁၃ | ၁၇၉၂၀ | |
| | -အထွက်နှုန်း | တင်း | ၉၃.၈၇ | ၉၅.၂၄ | |
| | -အထွက်တင်း | တင်း | ၁၃၇၃၈၃၂ | ၁၇၀၆၆၉၀ | |
| ၅ | လာမည့်နှစ်စပါးစိုက် ဧက | ဧက | - | ၁၅၇၃၃ | |
| ၆ | ချန်လှုပ်ရမည့်တင်း | တင်း | ၃၇၀၂၆ | ၃၅၈၄၀ | |
| ၇ | အသုံးပြုတင်း | တင်း | ၁၆၅၆၆၄၂ | ၁၅၆၆၆၇၄ | |
| ၈ | ပိုလျှံမှု | တင်း | (+)၈၁၁၉၀ | (+)၁၄၀၀၁၆ | |
| ၉ | ဝမ်းစာကျန်ရှိမှု | ဧက | (+)၈၁၁၉၀ | (+)၁၄၀၀၁၆ | |
| ၁၀ | ဖူလုံမှု | % | ၁၀၄.၉၀ | ၁၀၈.၉၄ | |

(ဆ) ဒေသတွင်းဆီဖူလုံမှုရာခိုင်နှုန်း

| စဉ် | အကြောင်းအရာ | ရေတွက်ပုံ | ၂၀၁၈ စက်တင်ဘာလ | ၂၀၁၉ စက်တင်ဘာလ | မှတ်ချက် |
|-----|--------------------------|-----------|----------------|----------------|----------|
| ၁ | လူဦးရေ | ဦး | ၁၀၃၄၉၁ | ၁၀၅၅၅၆ | |
| ၂ | လူတစ်ဦးတစ်နှစ်စားသုံးမှု | ပိဿာ | ၆ | ၆ | |
| | ဝမ်းစာလိုအပ်ချက် | တင်း | ၁၀၉၀.၄၁ | ၆၆၁၃၃၆ | |
| | ဆီထွက်ရှိမှု | တင်း | ၄၀၇.၀၇ | ၂၇၄၂၇ | |
| ၃ | ဆီထုတ်လုပ်မှု | တင်း | ၄၀၇.၀၇ | ၄၂၉၆၉ | |
| ၄ | အလေအလွင့်နှင့် အခြား | တင်း | ၆၁၇၆ | ၄၁၃၁ | |
| ၅ | ချန်လှုပ်ရမည့်တင်း | တင်း | ၁၀၂၀၄ | ၁၁၄၉၁ | |
| | အသုံးပြုမှု | တန် | ၉၈၁.၇၈ | ၁၅၅၄၂ | |

| စဉ် | အကြောင်းအရာ | ရေတွက်ပုံ | ၂၀၁၈ စက်တင်ဘာလ | ၂၀၁၉ စက်တင်ဘာလ | မှတ်ချက် |
|-----|-------------|---------------|----------------|----------------|----------|
| | လိုအပ်မှု | တန် | ၉၇၂.၉၁ | ၆၆၁၃၆ | |
| ၆ | ဖူလုံမှု | ရာခိုင်နှုန်း | ၃၀.၉၁% | ၁၄.၇၃% | |

မွေးမြူရေးလုပ်ငန်းများ

၂၅။ ဇေယျာသီရိမြို့နယ်၏ မွေးမြူရေးလုပ်ငန်း ဆောင်ရွက်နိုင်မှု အခြေအနေမှာ အောက်ပါအတိုင်းဖြစ်ပါသည်-

(က) မွေးမြူရေးဇုန်များ

| စဉ် | ဇုန်အမည် | ကျွဲ | နွား | ဝက် | သိုး/ဆိတ် | ကြက် | ဘဲ | ငုံး |
|-----|----------|---------|------|-----|-----------|------|----|------|
| ၁ | | မရှိပါ။ | | | | | | |

(ခ) မြို့နယ်မွေးမြူရေး (ကောင်ရေ)

| စဉ် | မြို့နယ် | ခုနှစ် | ကျွဲ | နွား | ဝက် | သိုး/ဆိတ် | ကြက် | ဘဲ | ငုံး |
|-----|-----------|-----------|------|------|------|-----------|--------|------|------|
| ၁ | ဇေယျာသီရိ | ၂၀၁၈-၂၀၁၉ | ၅၇၀ | ၅၇၇၀ | ၇၉၉၀ | ၃၀၈ | ၁၂၄၇၆၀ | ၄၅၆၀ | - |

(ဂ) မြို့နယ်အသားထုတ်လုပ်မှု (ပိဿာ)

| စဉ် | မြို့နယ် | ခုနှစ် | ကျွဲ | နွား | ဝက် | သိုး/ဆိတ် | ကြက် | ဘဲ | ငုံး |
|-----|-----------|-----------|------|------|-------|-----------|-------|------|------|
| ၁ | ဇေယျာသီရိ | ၂၀၁၈-၂၀၁၉ | ၁၃၅၀ | ၃၂၄၀ | ၁၃၅၀၀ | ၁၈၉၀ | ၆၇၅၀၀ | ၈၆၄၀ | - |

(ဃ) မြို့နယ်ကြက်/ဘဲ/ငုံးဥထုတ်လုပ်မှု (လုံး)

| စဉ် | မြို့နယ် | ခုနှစ် | ကြက်ဥ | ဘဲဥ | ငုံးဥ |
|-----|-----------|-----------|-------|--------|-------|
| ၁ | ဇေယျာသီရိ | ၂၀၁၈-၂၀၁၉ | ၉၄၅၀၀ | ၂၅၆၅၀၀ | - |

(င) မြို့နယ်နို့ထွက်ပစ္စည်းထုတ်လုပ်မှု

| စဉ် | မြို့နယ် | ခုနှစ် | နို့စားနွား(ကောင်ရေ) | နို့ထွက်(ပိဿာ) |
|-----|-----------|-----------|----------------------|----------------|
| ၁ | ဇေယျာသီရိ | ၂၀၁၈-၂၀၁၉ | ၂၁၇ | ၄၇၂၅၀၀ |

(စ) မြို့နယ်ငါး၊ ပုစွန်မွေးမြူမှု အခြေအနေ

| စဉ် | မြို့နယ် | ခုနှစ် | ငါး | | | ပုစွန် | | |
|-----|-----------|-----------|-----------------|-------|------------------|-----------------|----|------------------|
| | | | အရေအတွက် (ကန့်) | ဧက | ထုတ်လုပ်မှု ပိဿာ | အရေအတွက် (ကန့်) | ဧက | ထုတ်လုပ်မှု ပိဿာ |
| ၁ | ဇေယျာသီရိ | ၂၀၁၈-၂၀၁၉ | ၈ | ၁၁.၃၇ | ၃၉၇၇၃၀ | - | - | - |

(ဆ) ရေချိုရေငန်ငါးဖမ်းလုပ်ငန်းမှအသားထုတ်လုပ်မှု (တန်)

| စဉ် | မြို့နယ် | ခုနှစ် | ငါး | | | ပုစွန် | | |
|-----|-----------|-----------|--------------|------------------|-------------------|--------------|------------------|-------------------|
| | | | လေလံအရေအတွက် | လုပ်ငန်းအရေအတွက် | ထုတ်လုပ်မှု (တန်) | လေလံအရေအတွက် | လုပ်ငန်းအရေအတွက် | ထုတ်လုပ်မှု (တန်) |
| ၁ | ဇေယျာသီရိ | ၂၀၁၈-၂၀၁၉ | - | - | - | - | - | - |

စက်မှုလက်မှုလုပ်ငန်း

၂၆။ ဇေယျာသီရိမြို့နယ်၏ စက်မှုလက်မှုလုပ်ငန်း ဆောင်ရွက်နိုင်မှုအခြေအနေမှာ အောက်ပါအတိုင်းဖြစ်ပါသည် -

(က) စက်မှုဇုန်များ

| စဉ် | မြို့နယ် | စက်မှုဇုန်အမည် | စက်ရုံအမည် | ထုတ်လုပ်သည့်ပစ္စည်းများ |
|-----|---------------|----------------|------------|-------------------------|
| ၁ | ဇေယျာသီရိ | မရှိပါ | | |
| | မြို့နယ်ချုပ် | - | - | - |

(ခ) မြို့နယ်ရှိစက်ရုံများ

| စဉ် | မြို့နယ် | စက်ရုံအမည် | အမျိုးအစား | နိုင်ငံပိုင် | ပုဂ္ဂလိကပိုင် | လုပ်သားအင်အား |
|-----|---------------|------------|------------|--------------|---------------|---------------|
| ၁ | ဇေယျာသီရိ | မရှိပါ | | | | |
| | မြို့နယ်ချုပ် | - | - | - | - | - |

(ဂ) မြို့နယ်ရှိအလုပ်ရုံများ

| စဉ် | အလုပ်ရုံအမည် | အမျိုးအစား | နိုင်ငံပိုင် | ပုဂ္ဂလိကပိုင် | လုပ်သားအင်အား |
|--------|---------------|------------|--------------|---------------|---------------|
| မရှိပါ | | | | | |
| | မြို့နယ်ချုပ် | - | - | - | - |

(ဃ) အိမ်တွင်းစက်မှုလက်မှုလုပ်ငန်းများ

| စဉ် | မြို့နယ် | စက်မှုလက်မှုလုပ်ငန်းအမျိုးအစား | အရေအတွက် | လုပ်သား အင်အား |
|---------------|-----------|--------------------------------|----------|-------------------|
| ၁ | ဇေယျာသီရိ | စက်ချုပ်လုပ်ငန်း | ၃ | ၁၂ |
| ၂ | | ပန်းတိမ်လုပ်ငန်း | - | - |
| ၃ | | ပန်းဘဲ | - | - |
| ၄ | | မုန့်လုပ်ငန်း | ၂ | ၂ |
| ၅ | | အုန်းဆံကြိုးလုပ်ငန်း | - | - |
| မြို့နယ်ချုပ် | | | ၅ | ၁၄ |

သစ်တောလုပ်ငန်းဆောင်ရွက်မှုအခြေအနေ

၂၇။ ဇေယျာသီရိမြို့နယ်၏ သစ်တောလုပ်ငန်းနှင့်ပတ်သက်သော အချက်အလက်များမှာအောက်ပါအတိုင်းဖြစ်ပါသည်-

(က) သစ်တောများ

| စဉ် | အကြောင်းအရာ | ဧရိယာ(ဧက) | ပေါက်သည့်အပင်များ |
|----------------|-------------|-----------|-------------------|
| ၁ | ကြိုးဝိုင်း | မရှိပါ | - |
| ၂ | ကြိုးပြင် | မရှိပါ | - |
| မြို့နယ် ချုပ် | | မရှိပါ | - |

(ခ) စီးပွားဖြစ်သစ်တောစိုက်ခင်း

| စဉ် | စိုက်ပျိုးသူ | နိုင်ငံ/ ပုဂ္ဂလိက ပိုင် | စိုက် ဧက | တည်နေရာ | အပင် အမျိုး အစား | အရေ အတွက် |
|---------------|--------------|-------------------------------|-------------|---------|------------------------|--------------|
| မရှိပါ | | | | | | |
| မြို့နယ်ချုပ် | | - | - | - | - | - |

စွမ်းအင်နှင့်လျှပ်စစ်ကဏ္ဍ

၂၉။ ဇေယျာသီရိမြို့နယ်၏ စွမ်းအင်/လျှပ်စစ်ကဏ္ဍနှင့် ပတ်သက်သော အချက်အလက်များမှာ အောက်ပါအတိုင်း ဖြစ်ပါသည်-

(က) ဓါတ်ဆီ/ဒီဇယ်အရောင်းဆိုင်

| စဉ် | မြို့နယ် | ဆိုင်အမည် | နိုင်ငံ ပိုင် | ပုဂ္ဂလိက ပိုင် | တစ်နှစ်ရောင်းချမှု စည်ပေါင်း | |
|-----|-----------|---------------|------------------|-------------------|---------------------------------|-------|
| | | | | | ဓါတ်ဆီ | ဒီဇယ် |
| ၁ | ဇေယျာသီရိ | Perfect | | ✓ | ၂၁၆ | ၁၀၈၀ |
| ၂ | ။ | ကောင်းကင်ယံ | | ✓ | ၂၁၆ | ၁၄၄၀ |
| ၃ | ။ | အောင်မေတ္တာ | | ✓ | ၃၆၀ | ၁၄၄၀ |
| ၄ | ။ | UMT | | ✓ | ၃၆၀ | ၁၄၄၀ |
| ၅ | ။ | ရသဝတီ | | ✓ | ၂၁၆ | ၁၀၈၀ |
| ၆ | ။ | နီလာရိုးမ | | ✓ | ၂၁၆ | ၁၀၈၀ |
| ၇ | | Full | | ✓ | ၃၆၀ | ၁၈၀၀ |
| ၈ | ။ | မြင့်မိုရ် | | ✓ | ၂၁၆ | ၁၈၀၀ |
| ၉ | ။ | ဘဝသစ် | | ✓ | ၃၆၀ | ၁၄၄၀ |
| ၁၀ | ။ | စိမ့်စမ်းရေ | | ✓ | ၂၁၆ | ၇၂၀ |
| ၁၁ | ။ | မိုးသောက်ကြယ် | | ✓ | ၂၁၆ | ၁၄၄၀ |
| ၁၂ | ။ | My Roma | | ✓ | ၂၁၆ | ၇၂၀ |
| ၁၃ | ။ | Top | | ✓ | ၇၂၀ | ၇၂၀ |
| ၁၄ | ။ | လပြည့်အောင် | | ✓ | ၇၂၀ | ၇၂၀ |
| ၁၅ | ။ | ရသဝတီ | | ✓ | ၂၁၆ | ၁၀၈၀ |
| ၁၆ | ။ | ITN | | ✓ | ၂၁၆ | ၁၀၈၀ |
| ၁၇ | ။ | ဇူဝံ | | ✓ | ၇၂၀ | ၇၂၀ |
| ၁၈ | ။ | တက်နေဝင်း | | ✓ | ၇၂၀ | ၇၂၀ |
| ၁၉ | ။ | ထက်ထက် | | ✓ | ၇၂၀ | ၇၂၀ |
| ၂၀ | ။ | ဓန | | ✓ | ၃၆၀ | ၁၈၀၀ |

| စဉ် | မြို့နယ် | ဆိုင်အမည် | နိုင်ငံပိုင် | ပုဂ္ဂလိကပိုင် | တစ်နှစ်ရောင်းချမှုစည်ပေါင်း | |
|---------------|----------|-------------|--------------|---------------|-----------------------------|-------|
| | | | | | ဓါတ်ဆီ | ဒီဇယ် |
| ၂၁ | ။ | ရွှေသရဖူ | | ✓ | ၂၁၆ | ၇၂၀ |
| ၂၂ | ။ | ထက်အင်ကြင်း | | ✓ | ၂၁၆ | ၇၂၀ |
| ၂၃ | ။ | ထူးသစ်စံ | | ✓ | ၂၁၆ | ၇၂၀ |
| ၂၄ | ။ | သရဖူ | | ✓ | ၂၁၆ | ၇၂၀ |
| ၂၅ | ။ | သံလွင်သစ် | | ✓ | ၂၁၆ | ၇၂၀ |
| မြို့နယ်ချုပ် | | | | | ၈၆၄၀ | ၂၆၆၄၀ |

(ခ) သဘာဝဓါတ်ငွေ့အရောင်းဆိုင်များ

| စဉ် | သဘာဝဓါတ်ငွေ့ဆိုင်အမည် | နိုင်ငံပိုင် | ပုဂ္ဂလိကပိုင် | တစ်နှစ်ရောင်းရကုဗပေ ပေါင်း |
|---------------|-----------------------|--------------|---------------|----------------------------|
| မရှိပါ | | | | |
| မြို့နယ်ချုပ် | | - | - | - |

ပို့ဆောင်ရေးနှင့် လမ်းပန်းဆက်သွယ်ရေးလုပ်ငန်း

၃၀။ ဇေယျာသီရိမြို့နယ်၏ ပို့ဆောင်ရေးနှင့် လမ်းပန်းဆက်သွယ်ရေး လုပ်ငန်းနှင့်ပတ်သက်သောအချက်အလက်များမှာ အောက်ပါအတိုင်း ဖြစ်ပါသည်-

(က) လေကြောင်းလမ်း

| စဉ် | လေဆိပ်/ရဟတ်ယာဉ်ကွင်းအမည် | တည်နေရာ | မှတ်ချက် |
|---------------|--------------------------|---------|----------|
| မရှိပါ | | | |
| မြို့နယ်ချုပ် | | - | - |

(ခ) ရေကြောင်းလမ်း

| စဉ် | ရေကြောင်းလမ်း အမည် | မြို့နယ်အတွင်း | | အရှည်ရေ မိုင် | ဆိပ်ကမ်း အရေအတွက် | |
|--------|-----------------------|----------------|----|------------------|----------------------|-------|
| | | မှ | ထိ | | သင်္ဘောဆိပ် | အခြား |
| မရှိပါ | | | | | | |
| | မြို့နယ်ချုပ် | - | - | - | - | - |

(ဂ) ရထားလမ်းနှင့် ဘူတာရုံများ

| စဉ် | ရထားလမ်း အမည် | မြို့နယ်အတွင်း | | အရှည်မိုင် | ဘူတာ အရေအတွက် | |
|--------|------------------|----------------|----|------------|------------------|-----|
| | | မှ | ထိ | | ကြီး | သေး |
| မရှိပါ | | | | | | |
| | မြို့နယ်ချုပ် | - | - | - | - | - |

(ဃ) ကားဂိတ်များ

| စဉ် | မြို့နယ် | ကားဂိတ် အမည် | ပြေးဆွဲသည့် ခရီးစဉ် | ပြေးဆွဲသည့် ယာဉ် အမျိုးအစား | ပြေးဆွဲသည့် ယာဉ် စီးရေ |
|-----|---------------|-----------------|----------------------------|-----------------------------------|---------------------------|
| ၁ | ဇေယျာ သီရိ | သိုက်ချောင်း | သိုက်ချောင်း- ပျဉ်းမနား | တော်ဝင် | ၄ |

လမ်းဦးစီးဌာနမှလုပ်ငန်းများ

၃၁။ ပြည်သူ့ဆောက်လုပ်ရေးလုပ်ငန်းများမှာ အောက်ပါအတိုင်း ဖြစ်ပါသည်-

(က) ကားလမ်း

| စဉ် | ကားလမ်းအမည် | မြို့နယ်အတွင်း | | အရှည်မိုင် |
|-----|--------------|----------------|---------|---------------|
| | | မှ | ထိ | |
| ၁ | ရန်-မန်းလမ်း | ကျောက်ချက် | ခေတ်အေး | ၁၉မိုင်၁ဖာလုံ |

(ခ) မြို့နယ်ချင်းဆက်လမ်းများ

| စဉ် | လမ်းအမည် | အရှည် (မိုင်-ဖာလုံ) | အမျိုးအစား | | | မှတ်ချက် |
|-----|--------------|------------------------|------------|------------|-----------|----------|
| | | | ကတ္တရာ | ကျောက်ချော | အမာခံလမ်း | |
| ၁ | ရန်-မန်းလမ်း | ၁၉မိုင်၁ဖာလုံ | ✓ | | | |

(ဂ) တံတားများ

(၁) ပေ(၁၈၀)အထက်တံတားများ

| စဉ် | တံတားအမည် | အရှည် (ပေ) | အမျိုးအစား | တည်ဆောက်သည့်ခုနှစ် | သွားလာနိုင်သည့်ယာဉ် (ကား/ရထား) |
|-----|------------|------------|------------|--------------------|--------------------------------|
| ၁ | ကျောက်ချက် | ၂၀၀ | ဘေလီ | | ကား |

(၂) ပေ(၁၈၀)အောက်တံတားများ

| စဉ် | ပေ(၅၀)မှ (၁၈၀)ရှိ တံတားအမည် | အရှည် (ပေ) | အမျိုးအစား | တည်ဆောက်သည့် ခုနှစ် | သွားလာနိုင်သည့် ယာဉ် (ကား/ရထား) | ပေ(၅၀)အောက် တံတားအရေအတွက် |
|-----|-----------------------------|------------|------------|---------------------|---------------------------------|---------------------------|
| ၁ | ဆင်သေချောင်း | ၁၀၀ | ကွန်ကရစ် | - | ကား | ၂ |

(ဃ) လမ်းတံတားသုံးစက်ကိရိယာများ

| စဉ် | လမ်းတံတားသုံးစက်ကိရိယာများ | | | | လုပ်သား ဦးရေ |
|----------------|----------------------------|------------|-------------|------------|-----------------|
| | မြေထိုးစက် | မြေကော်စက် | မြေကြိတ်စက် | မြေသယ်ယာဉ် | |
| မရှိပါ | | | | | |
| မြို့နယ် ချုပ် | - | - | - | - | - |

(င) လမ်း/ တံတားအသုံးပြုခကောက်ခံသည့်လုပ်ငန်း

| စဉ် | တိုးဂိတ် အမည် | တည်နေရာ | လမ်း/တံတားအရှည် | | ကုမ္ပဏီ/အဖွဲ့အစည်း / လူပုဂ္ဂိုလ် |
|---------------|------------------|---------|-----------------|----|-------------------------------------|
| | | | မှ | ထိ | |
| မရှိပါ | | | | | |
| မြို့နယ်ချုပ် | - | - | - | - | - |

ဟိုတယ်နှင့် ခရီးသွားလုပ်ငန်း

၃၂။ ဇေယျာသီရိမြို့နယ်ရှိ ဟိုတယ်နှင့်ခရီးသွား လုပ်ငန်းနှင့်ပတ်သက်သော အချက်အလက်များမှာ အောက်ပါအတိုင်းဖြစ်ပါသည်-

(က) ဟိုတယ်

| စဉ် | မြို့နယ် | ဟိုတယ် အမည် | ဟိုတယ် | | အဆင့် | အခန်း ပေါင်း | |
|-----|-----------|----------------|--------------|---------------|-------|-----------------|--|
| | | | နိုင်ငံပိုင် | ပုဂ္ဂလိကပိုင် | | | |
| ၁ | ဇေယျာသီရိ | - မရှိပါ - | | | | | |

(ခ) ဗိုတယ်၊ အင်း၊ တည်းခိုခန်း

| စဉ် | မြို့နယ် | ဗိုတယ် အရေအတွက် | အင်း အရေအတွက် | တည်းခိုခန်း အရေ အတွက် | အခန်း အရေ အတွက် |
|-----|---------------|--------------------|------------------|-----------------------------|-----------------------|
| ၁ | ဇေယျာသီရိ | - | - | ၂ | ၃၃ |
| | မြို့နယ်ချုပ် | - | - | ၂ | ၃၃ |

(ဂ) ကမ်းခြေနှင့် အပန်းဖြေနေရာများ

| စဉ် | ကမ်းခြေ/အပန်းဖြေ နေရာအမည် | တည်နေရာ |
|----------------|------------------------------|---------|
| | မရှိပါ | |
| မြို့နယ် ချုပ် | - | - |

သမဝါယမအသင်းများ

၃၃။ ဇေယျာသီရိမြို့နယ်တွင်ရှိသော သမဝါယမအသင်းများမှာ အောက်ပါ အတိုင်း ဖြစ်ပါသည်-

| စဉ် | မြို့နယ် | သမဝါယမ အသင်းပေါင်း (အခြေခံအသင်း) | သမဝါယမ အသင်းစုပေါင်း (မြို့နယ်အဆင့်) | မှတ်ချက် |
|-----|---------------|--|--|----------|
| ၁ | ဇေယျာသီရိ | ၄၄ | ၂ | |
| | မြို့နယ်ချုပ် | ၄၄ | ၂ | |

စီးပွားရေးဆိုင်ရာ အခြေခံအဆောက်အအုံများ

၃၄။ ဇေယျာသီရိမြို့နယ်တွင်ရှိသော စီးပွားရေးဆိုင်ရာအခြေခံအဆောက်အအုံများ မှာ အောက်ပါအတိုင်း ဖြစ်ပါသည်-

(က) ကုမ္ပဏီ၊ ကုန်စည်ခိုင်၊ ပွဲရုံများ၊ ဈေးနှင့်ကုန်တိုက်များ

(၁) ကုမ္ပဏီများ

| စဉ် | ကုမ္ပဏီအမည် | ဆောင်ရွက်သည့်လုပ်ငန်း | တည်နေရာ |
|-----|-------------|-----------------------|---------|
| ၁ | -မရှိပါ- | | |

(၂) ကုန်စည်ခိုင်များ

| စဉ် | ကုန်စည်ခိုင်အမည် | ရောင်းဝယ်သည့်ပစ္စည်းများ | တည်နေရာ |
|-----|------------------|--------------------------|---------|
| ၁ | -မရှိပါ- | | |

(၃) ပွဲရုံများ

| စဉ် | ပွဲရုံအမည် | ရောင်းဝယ်သည့်ပစ္စည်းများ | တည်နေရာ |
|-----|------------|--------------------------|---------|
| ၁ | -မရှိပါ- | - | - |

(၄) ဈေးများ

| စဉ် | မြို့နယ် | ဈေးအမည် | တည်နေရာ | မှတ်ချက် |
|-----|-----------|--------------|---------|----------|
| ၁ | ဇေယျာသီရိ | ရေဆင်း | ရေဆင်း | |
| ၂ | ။ | သိုက်ချောင်း | နန်းဩ | |

(၅) ကုန်တိုက်များ

| စဉ် | မြို့နယ် | ကုန်တိုက်အမည် | တည်နေရာ | မှတ်ချက် |
|-----|-----------|-----------------------------|----------|----------|
| ၁ | ဇေယျာသီရိ | ဇေယျာသီရိကုန် ပဒေသာတိုက် | အနော်ရထာ | |

(ခ) ဘဏ်များ

| စဉ် | မြို့နယ် | ဘဏ်ပေါင်း | အစိုးရပိုင် | ပုဂ္ဂလိကပိုင် | စုစုပေါင်း |
|-----|-----------|-----------|-------------|---------------|------------|
| ၁ | ဇေယျာသီရိ | ၂ | - | ၂ | ၂ |

(ဂ) စတိုးဆိုင်နှင့်အရောင်းဆိုင်များ

| စဉ် | ဆိုင်အမျိုးအစား | အရေအတွက် |
|-----|--------------------------------|------------|
| ၁ | စတိုးဆိုင် | ၃၀ |
| ၂ | ရွှေဆိုင် | ၅ |
| ၃ | လျှပ်စစ်ပစ္စည်းဆိုင် | ၂၀ |
| ၄ | ဖုန်း/ဖုန်းပစ္စည်းအရောင်းဆိုင် | ၁၅ |
| ၅ | စာအုပ်ဆိုင် | ၃ |
| ၆ | ဆေးဆိုင် | ၁၀ |
| ၇ | စားသောက်ဆိုင် | ၅ |
| ၈ | လက်ဖက်ရည်ဆိုင် | ၁၈ |
| ၉ | ကုန်မာဆိုင် | ၃၂ |
| ၁၀ | စိုက်ပျိုးရေးပစ္စည်းဆိုင် | ၅ |
| ၁၁ | ဆောက်လုပ်ရေးပစ္စည်းဆိုင် | ၂ |
| ၁၂ | ဝန်ဆောင်မှုလုပ်ငန်းဆိုင် | - |
| ၁၃ | ဆန်ဆိုင် | ၂၅ |
| ၁၄ | အဝတ်အထည်ဆိုင် | ၁၅ |
| ၁၅ | နိဗ္ဗန်ကုန်ဆိုင် | ၃ |
| | မြို့နယ်ချုပ် | ၁၈၈ |

စည်ပင်သာယာရေးလုပ်ငန်းများ

၃၅။ ဇေယျာသီရိမြို့နယ်၏ စည်ပင်သာယာရေး လုပ်ငန်းများမှာ အောက်ပါ အတိုင်းဖြစ်ပါသည်-

(က) ဈေးလုပ်ငန်း

| စဉ် | ဈေးအမည် | ဆိုင်ခန်း အရေအတွက် | နိုင်ငံပိုင် | ပုဂ္ဂလိက ပိုင် | တည်နေရာ |
|---------------|-------------|-----------------------|--------------|-------------------|---------|
| ၁ | ရေဆင်း | ၇၅ | ✓ | | ရေဆင်း |
| ၂ | ပြည်စံအောင် | ၃၇၀ | ✓ | | နန်းဩ |
| မြို့နယ်ချုပ် | | ၄၄၅ | | | |

(ခ) သောက်သုံးရေရရှိရေးလုပ်ငန်း

| စဉ် | စက်ရုံအမည် | တည်နေရာ | အမျိုး အစား | တစ်ရက် ထုတ်လုပ်မှု(ဂါလံ) | ဖြန့်ဖြူးနိုင်မှု (အိမ်ခြေ) |
|--------|---------------|---------|----------------|-----------------------------|--------------------------------|
| မရှိပါ | | | | | |
| | မြို့နယ်ချုပ် | - | - | - | - |

(ဂ) သန့်ရှင်းရေးလုပ်ငန်း

| စဉ် | သန့်ရှင်းရေးသုံးစက်ကိရိယာများ(စီး) | | | | လုပ်သား ဦးရေ |
|-----|------------------------------------|------------|------------|-----------|-----------------|
| | သန့်ရှင်းရေး ယာဉ် | မိလ္လာယာဉ် | ဖုံစုပ်စက် | ရေစုပ်စက် | |
| ၁ | ၁ | - | - | - | ၄ |

(ဃ) လမ်း/တံတားလုပ်ငန်း

(၁) လမ်းလုပ်ငန်း

| စဉ် | လမ်းပေါင်း (လမ်း) | စုစုပေါင်း လမ်းအရှည် (မိုင်) | ကတ္တရာ လမ်းပေါင်း | | ကျောက်ခင်း လမ်းပေါင်း | | မြေသားလမ်း ပေါင်း | |
|----------|----------------------|------------------------------------|----------------------|-------|--------------------------|-------|----------------------|-------|
| | | | လမ်း | မိုင် | လမ်း | မိုင် | လမ်း | မိုင် |
| -မရှိပါ- | | | | | | | | |

(၂) တံတားလုပ်ငန်း

| စဉ် | တံတားပေါင်း(စင်း) | | | | |
|------------|-------------------|----------|------|--------|--------|
| | သံ | ကွန်ကရစ် | အုတ် | သစ်သား | ပေါင်း |
| - မရှိပါ - | | | | | |

(၃) လမ်းတံတားသုံးစက်ကိရိယာများ

| စဉ် | လမ်းတံတားသုံးစက်ကိရိယာများ | | | | လုပ်သား ဦးရေ |
|---------------|----------------------------|----------------|-----------------|----------------|-----------------|
| | မြေထိုး စက် | မြေကော် စက် | မြေကြိတ် စက် | မြေသယ် ယာဉ် | |
| မရှိပါ | | | | | |
| မြို့နယ်ချုပ် | - | - | - | - | - |

ပုံနှိပ်လုပ်ငန်းနှင့် မီဒီယာလုပ်ငန်းများ

၃၆။ ဇေယျာသီရိမြို့နယ်တွင်ရှိသော ပုံနှိပ်တိုက်နှင့် မီဒီယာလုပ်ငန်းများမှာ တစ်ဖက်ပါအတိုင်း ဖြစ်ပါသည်-

(က) ပုံနှိပ်လုပ်ငန်းနှင့် တေးသံသွင်း၊ ဖီဒီယို

| စဉ် | ပုံနှိပ်စက် | | ကွန်ပျူတာ | မိတ္တူ | တေးသံသွင်း | ဖီဒီယို |
|---------------|-------------|-------------|-----------|--------|------------|---------|
| | လုပ်ငန်းစဉ် | ပုံနှိပ်စက် | | | | |
| ၁ | ၁ | - | ၈ | ၂ | - | - |
| မြို့နယ်ချုပ် | ၁ | - | ၈ | ၂ | - | - |

(ခ) ဖီဒီယာလုပ်ငန်းများ

| စဉ် | သတင်းစာအမည် | တစ်လ ထုတ်ဝေသည့် စောင်ရေ | ဂျာနယ် | တစ်လ ဖြန့်ဝေသည့် စောင်ရေ |
|-----|---------------------------------|-------------------------|------------------------|--------------------------|
| ၁ | မြန်မာ့အလင်း | ၄၁၄၁၉၇ | တို့ကျေးရွာ (ပြန်/ဆက်) | ၁၀၂ |
| ၂ | ကြေးမုံ | ၂၇၈၉၇၃ | - | - |
| ၃ | The Global new light of Myanmar | ၉၄၆၆၈ | - | - |
| | မြို့နယ်ချုပ် | ၇၈၇၈၃၈ | - | ၁၀၂ |

ပြည်တွင်းအသားတင်ထုတ်လုပ်မှုနှင့်ဝန်ဆောင်မှုတန်ဖိုး

၃၇။ ဇေယျာသီရိမြို့နယ်၏ ပြည်တွင်းအသားတင် ထုတ်လုပ်မှုနှင့် ဝန်ဆောင်မှုတန်ဖိုးကို အောက်ပါအတိုင်း ဖော်ပြအပ်ပါသည်-

ကျပ်သန်းပေါင်း

| စဉ် | အကြောင်း အရာ | ၂၀၁၈- ၂၀၁၉ ရည်မှန်းချက် တန်ဖိုး | ၂၀၁၈-၂၀၁၉ခုနှစ် ဆောင်ရွက်နိုင်မှု | | |
|-----|---|---------------------------------------|-----------------------------------|--------------------------------|-------------|
| | | | တန်ဖိုး | အကောင် အထည် ဖော်နိုင်မှု | တိုးတက်မှု% |
| ၁ | ထုတ်လုပ်မှုတန်ဖိုး | ၃၄၂၉၃.၇ | ၂၈၃၆၇.၈ | ၈၂.၇ | ၂၃.၉ |
| ၂ | ဝန်ဆောင်မှု | ၅၉၂၅၀.၃ | ၃၃၈၃၉၈.၈ | ၆၃.၉ | ၁၇.၆ |
| ၃ | ကုန်သွယ်မှုတန်ဖိုး | ၅၃၀၉.၄ | ၄၂၉၉.၅ | ၈၁.၀ | ၁၅.၅ |
| ၄ | အသားတင်ထုတ်လုပ်မှု နှင့်ဝန်ဆောင်မှုတန်ဖိုး | ၅၆၈၈၇၃.၄ | ၃၇၁၀၆၆.၁ | ၆၅.၂ | ၁၈.၁ |

တစ်ဦးချင်းဝင်ငွေ

၃၈။ ဇေယျာသီရိမြို့နယ်၏ တစ်ဦးချင်းဝင်ငွေကို အောက်ပါအတိုင်း ဖော်ပြအပ်ပါသည်-

| စဉ် | ၂၀၁၆-၂၀၁၇ | ၂၀၁၇-၂၀၁၈ | ၂၀၁၈-၂၀၁၉ |
|-----|-----------|-----------|-----------|
| ၁ | ၂၁၀၀၅၅၀ | ၂၄၁၀၀၀၀ | - |

အသက်မွေးဝမ်းကျောင်းလုပ်ငန်းအလိုက် အလုပ်လုပ်သူဦးရေ

၃၉။ ဇေယျာသီရိမြို့နယ်၏ အသက်မွေးဝမ်းကျောင်း လုပ်ငန်းအလိုက် အလုပ်လုပ်ကိုင်သူဦးရေမှာ တဖက်ပါအတိုင်းဖြစ်ပါသည်-

| စဉ် | မြို့နယ် | အစိုးရဝန်ထမ်း | ဝန်ဆောင်မှု | စိုက်ပျိုးရေး | မွေးမြူရေး | အရောင်းအဝယ် | စက်မှုလက်မှု | ရေလုပ်ငန်း | ကျွန်း | အခြား | စုစုပေါင်း |
|-----|-----------|---------------|-------------|---------------|------------|-------------|--------------|------------|--------|-------|------------|
| ၁ | ဇေယျာသီရိ | ၉၇၅၄ | ၂၄ | ၅၄၄၉ | ၂၁ | ၁၄၃၀ | ၃၅ | - | ၂၃၀၀၀ | ၂၃၅၀ | ၄၂၀၆၃ |

အလုပ်လုပ်နိုင်သူဦးရေနှင့် အလုပ်လက်မဲ့ဦးရေ

၄၀။ ဇေယျာသီရိမြို့နယ်တွင်ရှိသော အလုပ်လုပ်နိုင်သူ ဦးရေနှင့် အလုပ်လက်မဲ့နှုန်းကို အောက်ပါအတိုင်း ဖော်ပြအပ်ပါသည်-

| စဉ် | အလုပ်လုပ်နိုင်သူဦးရေ | လုပ်ငန်းခွင်ရှိလုပ်သားဦးရေ | အလုပ်လက်မဲ့ဦးရေ | အလုပ်လက်မဲ့ရာခိုင်နှုန်း |
|-----|----------------------|----------------------------|-----------------|--------------------------|
| ၁ | ၆၄၃၁၄ | ၆၁၇၂၉ | ၂၅၈၅ | ၄.၀၂ |

အခန်း(၇)

လူမှုရေးဆိုင်ရာအချက်အလက်များ

ပညာရေးကဏ္ဍ

၄၁။ ဇေယျာသီရိမြို့နယ်တွင်ရှိသော ပညာရေးဆိုင်ရာအချက်အလက်များမှာ တဖက်ပါအတိုင်းဖော်ပြအပ်ပါသည်-

(က) အဆင့်မြင့်ပညာ

| စဉ် | တက္ကသိုလ်/ ကောလိပ်/ သိပ္ပံကျောင်း အမည် | တည် နေရာ | အကျယ် အဝန်း (ဧက) | ဆရာ/ ဆရာမ ဦးရေ | ကျောင်း သား/သူ ဦးရေ | ဆရာနှင့် ကျောင်းသား အချိုး |
|-----|---|-------------|------------------------|----------------------|---------------------------|----------------------------------|
| ၁ | စိုက်ပျိုးရေး | ရေဆင်း | ၃၆၀ | ၁၈၄ | ၂၄၆၉ | ၁:၁၃ |
| ၂ | မွေး/ဆေး | ရေဆင်း | ၁၅၀.၅၃ | ၁၀၄ | ၁၃၆၇ | ၁:၁၃ |
| ၃ | သစ်တော | ရေဆင်း | ၁၄၂.၉၆ | ၃၄ | ၄၃၆ | ၁:၁၂ |

(ခ) အခြေခံပညာ

(၁) အထကကျောင်းများ

| စဉ် | ကျောင်း အမည် | တည် နေရာ | အကျယ် အဝန်း (ဧက) | ဆရာ/ ဆရာမ ဦးရေ | ကျောင်း သား/သူ ဦးရေ | ဆရာနှင့် ကျောင်း သား အချိုး |
|----------------------|----------------------|-------------|------------------------|----------------------|---------------------------|--------------------------------------|
| ၁ | အထက(၁) | အနော်ရထာ | ၄၀.၀၀ | ၈၃ | ၂၆၈၁ | ၁:၃၂ |
| ၂ | အထက(၁၆) | ကျည်တောင် | ၁၆.၀၀ | ၅၅ | ၁၃၉၀ | ၁:၂၅ |
| ၃ | အထက(၂) | ကျန်စစ်သား | ၁၈.၁၅ | ၅၈ | ၁၅၅၇ | ၁:၂၆ |
| ၄ | အထက (ရေဆင်း) | ရေဆင်း | ၁၂.၆၅ | ၆၁ | ၁၇၅၂ | ၁:၂၈ |
| ၅ | အထက (ပြည်စံအောင်) | ပြည်စံအောင် | ၂.၂၀ | ၃၉ | ၁၇၆၀ | ၁:၄၅ |
| မြို့နယ်ချုပ် | | ၅ | ၈၀.၀၀ | ၂၉၆ | ၉၁၄၀ | ၁:၃၀ |

(၂) အထက(ခွဲ)ကျောင်းများ

| စဉ် | ကျောင်းအမည် | တည်နေရာ | အကျယ်အဝန်း (ဧက) | ဆရာ/ဆရာမ ဦးရေ | ကျောင်းသား/သူ ဦးရေ | ဆရာနှင့် ကျောင်းသား အချိုး |
|---------------|---------------------|------------|-----------------|---------------|--------------------|----------------------------|
| ၁ | အထက(ခွဲ) စည်ပင်ကြီး | စည်ပင်ကြီး | ၀.၂၂ | ၂၃ | ၆၄၄ | ၁:၃၈ |
| ၂ | အထက(ခွဲ) ခေတ်အေး | ခေတ်အေး | ၁.၇၈ | ၂၆ | ၈၄၇ | ၁:၄၅ |
| ၃ | အထက(ခွဲ) ကျောက်ချက် | ကျောက်ချက် | ၂.၀၅ | ၂၆ | ၈၉၅ | ၁:၅၁ |
| ၄ | အထက(ခွဲ) အောင်ဇေယျ | အောင်ဇေယျ | ၂.၆၀ | ၁၇ | ၂၉၄ | ၁:၁၇ |
| မြို့နယ်ချုပ် | | ၄ | ၆.၀၅ | ၉၂ | ၂၆၈၀ | ၁:၂၉ |

(၃) အလကကျောင်းများ

| စဉ် | ကျောင်းအမည် | တည်နေရာ | အကျယ်အဝန်း (ဧက) | ဆရာ/ဆရာမ ဦးရေ | ကျောင်းသား/သူ ဦးရေ | ဆရာနှင့် ကျောင်းသား အချိုး |
|---------------|--------------|------------|-----------------|---------------|--------------------|----------------------------|
| ၁ | အလက(၁) | အနော်ရထာ | ၁၆.၀၀ | ၂၈ | ၅၅၉ | ၁:၁၉ |
| ၂ | အလက | လေသာ | ၁.၂၀ | ၁၁ | ၄၂၀ | ၁:၃၈ |
| ၃ | အလက(၂) | ကျန်စစ်သား | ၁၇.၀၀ | ၁၃ | ၂၉၄ | ၁:၁၅ |
| ၄ | အလက (ရေဆင်း) | ရေဆင်း | ၃.၂၂ | ၁၄ | ၅၇၁ | ၁:၄၀ |
| မြို့နယ်ချုပ် | | ၄ | ၃၈.၈၂ | ၆၆ | ၁၈၄၄ | ၁:၂၇ |

(၄) အလက(ခွဲ)ကျောင်းများ

| စဉ် | ကျောင်းအမည် | တည်နေရာ | အကျယ်အဝန်း (ဧက) | ဆရာ/ဆရာမ ဦးရေ | ကျောင်းသား/သူ ဦးရေ | ဆရာနှင့် ကျောင်းသား အချိုး |
|-----|-----------------------|--------------|-----------------|---------------|--------------------|----------------------------|
| ၁ | အလက(ခွဲ) ကြို့ပင်ဆိပ် | ကြို့ပင်ဆိပ် | ၁.၅၀ | ၁၀ | ၂၆၆ | ၁:၂၆ |
| ၂ | အလက(ခွဲ) လေသာ | လေသာ | ၁.၀၀ | ၁၂ | ၆၀၅ | ၁:၅၀ |
| ၃ | အလက(ခွဲ) ရွှေပေး | ရွှေပေး | ၃.၀၀ | ၉ | ၃၃၄ | ၁:၃၇ |
| ၄ | သစ်တပ် | သစ်တပ် | ၀.၆၀ | ၁၁ | ၃၂၀ | ၁:၂၉ |
| ၅ | ရွာသစ်ကုန်း | ရွာသစ်ကုန်း | ၀.၇၆ | ၇ | ၁၀၉ | ၁:၁၅ |
| | မြို့နယ်ချုပ် | ၃ | ၆.၈၆ | ၄၉ | ၁၆၃၄ | ၁:၃၃ |

(၅) မူလတန်းလွန်ကျောင်းများ

| စဉ် | မြို့နယ် | ကျောင်းအရေအတွက် | ဆရာ/ဆရာမ ဦးရေ | ကျောင်းသား/သူ ဦးရေ | ဆရာ/ဆရာမ အချိုး |
|-----|---------------|-----------------|---------------|--------------------|-----------------|
| ၁ | ဇေယျာသီရိ | ၉ | ၇၆ | ၂၄၀၇ | ၁:၃၁ |
| | မြို့နယ်ချုပ် | ၉ | ၇၆ | ၂၄၀၇ | ၁:၃၁ |

(၆) အမကကျောင်းများ

| စဉ် | မြို့နယ် | ကျောင်းအရေအတွက် | ဆရာ/ဆရာမ ဦးရေ | ကျောင်းသား/သူ ဦးရေ | ဆရာ/ဆရာမ အချိုး |
|-----|---------------|-----------------|---------------|--------------------|-----------------|
| ၁ | ဇေယျာသီရိ | ၃၀ | ၁၆၁ | ၂၈၂၇ | ၁:၁၇ |
| | မြို့နယ်ချုပ် | ၃၀ | ၁၆၁ | ၂၈၂၇ | ၁:၁၇ |

(ဂ) မူလတန်းကြိုကျောင်းများ

| စဉ် | ကျောင်းအမည် | တည်နေရာ | အကျယ်အဝန်း (ဧက) | ဆရာ/ဆရာမ ဦးရေ | ကျောင်းသား/သူ ဦးရေ | ဆရာနှင့် ကျောင်းသား အချိုး |
|---------------|-------------|-------------|-----------------|---------------|--------------------|----------------------------|
| ၁ | (အမက-ကြို) | စိမ်းစားပင် | ၁.၀၇ | ၁ | ၂၅ | ၁:၂၅ |
| ၂ | (အမက-ကြို) | ရွှေပေး | ၂.၅၀ | ၁ | ၁၉ | ၁:၁၉ |
| မြို့နယ်ချုပ် | | | ၃.၅၇ | ၂ | ၄၄ | ၁:၂၂ |

(ဃ) ဘုန်းတော်ကြီးသင် ပညာရေးကျောင်း

| စဉ် | ကျောင်းအမည် | တည်နေရာ | ဆရာ/ဆရာမ ဦးရေ | ကျောင်းသား/သူ ဦးရေ | အချိုး |
|---------------|----------------------|-------------|---------------|--------------------|--------|
| ၁ | ရွှေကျ | ရွှေကျ | ၁၅ | ၄၀၇ | ၁:၂၇ |
| ၂ | ပြည်စံအောင် (ဒုံတော) | ပြည်စံအောင် | ၈ | ၁၁၆ | ၁:၁၄ |
| မြို့နယ်ချုပ် | | | ၂၃ | ၅၂၃ | ၁:၂၂ |

(င) ကျောင်းနေအရွယ်ကလေးများ ကျောင်းအပ်နှံမှု

| စဉ် | (၅)နှစ်ပြည့်ကလေး | | | ကျောင်းအပ်နှံမှု | | | ကျောင်းအပ်နှံမှု% |
|---------------|------------------|-----|--------|------------------|-----|--------|-------------------|
| | ကျား | မ | ပေါင်း | ကျား | မ | ပေါင်း | |
| ၁ | ၈၉၀ | ၈၃၃ | ၁၇၂၃ | ၈၉၀ | ၈၃၃ | ၁၇၂၃ | ၁၀၀ |
| မြို့နယ်ချုပ် | ၈၉၀ | ၈၃၃ | ၁၇၂၃ | ၈၉၀ | ၈၃၃ | ၁၇၂၃ | ၁၀၀ |

(စ) တက္ကသိုလ်ဝင်တန်း အောင်မြင်မှု

| စဉ် | ၂၀၁၇-၂၀၁၈ ခုနှစ် | | | | ၂၀၁၈-၂၀၁၉ခုနှစ် | | | |
|-----|------------------|--------|-----------|-------|-----------------|--------|-----------|-------|
| | စာရင်းရှိ | ဖြေဆို | အောင်မြင် | % | စာရင်းရှိ | ဖြေဆို | အောင်မြင် | % |
| ၁ | ၂၀၁၅ | ၁၈၇၅ | ၅၂၁ | ၂၇.၇၉ | ၂၁၆၂ | ၂၀၄၆ | ၅၃၅ | ၂၆.၁၅ |

(ဆ) စာတတ်မြောက်မှုရာခိုင်နှုန်း

| စဉ် | မြို့နယ်လူ ဦးရေ | (၁၅)နှစ်အထက် လူဦးရေ | စာတတ်မြောက် ဦးရေ | စာတတ်မြောက်မှု နှုန်း |
|---------------|--------------------|------------------------|---------------------|--------------------------|
| ၁ | ၁၀၇၀၃၂ | ၆၃၉၀၁ | ၆၃၉၀၁ | ၁၀၀ |
| မြို့နယ်ချုပ် | ၁၀၇၀၃၂ | ၆၃၉၀၁ | ၆၃၉၀၁ | ၁၀၀ |

(ဇ) သင်ကြားမှု၊ သင်ယူမှု၊ အထောက်အကူပြု စာသင်ခန်းများ ဖွင့်လှစ်နိုင်မှု အခြေအနေ

(၁) အထက ကျောင်းများ

| စဉ် | အထက်တန်းကျောင်း | | | | | | |
|---------------|-----------------|------------------|-----------------|-----------------|-----------------|--------|--|
| | စာရင်းရှိ | Media တပ်ပြီး | 3PLT တပ်ပြီး | 2PLT တပ်ပြီး | 1PLT တပ်ပြီး | ပေါင်း | |
| ၁ | ၅ | ၃ | ၂ | - | - | ၅ | |
| မြို့နယ်ချုပ် | ၅ | ၃ | ၂ | - | - | ၅ | |

(၂) အလက ကျောင်းများ

| စဉ် | အလယ်တန်းကျောင်း | | | | | | ပေါင်း |
|---------------|-----------------|---------------|--------------|--------------|--------------|---|--------|
| | စာရင်းရှိ | Media တပ်ပြီး | 3PLT တပ်ပြီး | 2PLT တပ်ပြီး | 1PLT တပ်ပြီး | | |
| ၁ | ၇ | ၁ | ၄ | ၂ | - | ၇ | |
| မြို့နယ်ချုပ် | ၇ | ၁ | ၄ | ၂ | - | ၇ | |

(၃) အမက ကျောင်းများ

| စဉ် | မူလတန်းကျောင်း | | | | | | ပေါင်း |
|---------------|----------------|---------------|--------------|--------------|--------------|----|--------|
| | စာရင်းရှိ | Media တပ်ပြီး | 3PLT တပ်ပြီး | 2PLT တပ်ပြီး | 1PLT တပ်ပြီး | | |
| ၁ | ၄၅ | - | - | ၃၁ | ၁၄ | ၄၅ | |
| မြို့နယ်ချုပ် | ၄၅ | - | - | ၃၁ | ၁၄ | ၄၅ | |

(ဈ) စာကြည့်တိုက်များ ဖွင့်လှစ်နိုင်မှု

| စဉ် | အုပ်ချုပ်ရေး | ပညာရေး | ပြန်/ဆက် | ဘုန်ကြီးကျောင်း | အခြား | ပေါင်း |
|---------------|--------------|--------|----------|-----------------|-------|--------|
| ၁ | ၂၂ | ၆ | - | ၁ | - | ၂၉ |
| မြို့နယ်ချုပ် | ၂၂ | ၆ | - | ၁ | - | ၂၉ |

ကျန်းမာရေးကဏ္ဍ

၄၂။ ဇေယျာသီရိမြို့နယ်၏ ကျန်းမာရေးကဏ္ဍဆိုင်ရာ အချက်အလက် များမှာ အောက်ပါအတိုင်းဖြစ်ပါသည်-

(က) ဆေးရုံများ

| စဉ် | မြို့နယ် | ဆေးရုံအမည် | တည်နေရာ | အစိုးရ/ ပုဂ္ဂလိက | ကုတင် အရေ အတွက် |
|-----|---------------|--------------------------|---------------------------|---------------------|-----------------------|
| ၁ | ဇေယျာ သီရိ | ကုတင်(၁၀၀၀) | ကျန်စစ်သား ရပ်ကွက် | အစိုးရ | ၁၀၀၀ |
| ၂ | ။ | ကုတင်(၃၀၀) | ကျန်စစ်သား ရပ်ကွက် | အစိုးရ | ၃၀၀ |
| ၃ | ။ | ကုတင်(၅၀) | ရွှေတွင်းကုန်း ကျေးရွာ | အစိုးရ | ၅၀ |
| ၄ | ။ | ရေဆင်းတိုက်နယ် | ရေဆင်း ကျေးရွာ | အစိုးရ | ၂၅ |
| ၅ | ။ | ပေါင်းလောင်း တိုက်နယ် | ကျည်တောင် ကျေးရွာ | အစိုးရ | ၁၆ |

(ခ) ဆေးပေးခန်းများ

| စဉ် | မြို့နယ် | ဆေးပေးခန်း အမည် | တည်နေရာ | အစိုးရ/ ပုဂ္ဂလိက | ကုသသည့် ရောဂါ အမျိုးအစား |
|-----|-----------|--------------------|-------------|---------------------|--------------------------------|
| ၁ | ဇေယျာသီရိ | Dr.အေးသန့်ကျော် | ရေဆင်း | ပုဂ္ဂလိက | အထွေထွေ |
| ၂ | ။ | ရွှေတံတား | ပြည်စံအောင် | ။ | ။ |
| ၃ | ။ | YMCA | ရေဆင်း | ။ | ။ |
| ၄ | ။ | လင်းလက်ကြယ် | ရေဆင်း | ။ | ။ |
| ၅ | ။ | ရွှေဇီဝ | ပြည်စံအောင် | ။ | ။ |

(ဂ) ကျေးလက်ကျန်းမာရေးဌာန/ဌာနခွဲ

| စဉ် | ကျေးလက်ကျန်းမာရေး ဌာနအမည် | တည်နေရာ |
|-----|------------------------------------|--------------|
| ၁ | စည်ပင်သာယာကျန်းမာရေးဌာန | စည်ပင်သာယာ |
| ၂ | ပြည်စံအောင် | ပြည်စံအောင် |
| | ကျေးလက်ကျန်းမာရေးဌာနခွဲအမည် | |
| ၁ | ကျောက်ချက် | ကျောက်ချက် |
| ၂ | စည်ပင်ကြီး | စည်ပင်ကြီး |
| ၃ | အောင်ဇေယျ | အောင်ဇေယျ |
| ၄ | သာယာကုန်း | သာယာကုန်း |
| ၅ | သာယာဝှမ်း | သာယာဝှမ်း |
| ၆ | ရေဆင်း | ရေဆင်း |
| ၇ | သာယာစု | သာယာစု |
| ၈ | ကြို့ပင်ဆိပ် | ကြို့ပင်ဆိပ် |
| ၉ | ကန်သာအေး | ကန်သာအေး |
| ၁၀ | လေသာ | လေသာ |
| ၁၁ | သစ်တပ် | သစ်တပ် |
| ၁၂ | သိုက်ချောင်း | သိုက်ချောင်း |
| ၁၃ | နန်းဩ | နန်းဩ |
| ၁၄ | မရင်းကြီး | မရင်းကြီး |
| ၁၅ | ရွာသစ်ကုန်း | ရွာသစ်ကုန်း |

(ဃ) ကျန်းမာရေးစောင့်ရှောက်မှု

| စဉ် | မြို့နယ် | လူဦးရေ | ဆရာဝန်မှ ကျန်းမာရေး စောင့်ရှောက်မှုနှုန်း | | သူနာပြုမှ ကျန်းမာရေး စောင့်ရှောက်မှုနှုန်း | | လက်ထောက် ကျန်းမာရေးမှူးမှ ကျန်းမာရေး စောင့်ရှောက်မှုနှုန်း | |
|-----|---------------|--------|---|---------------------------|--|----------------------------|--|---------------------------------------|
| | | | ဆရာဝန် ဦးရေ | ဆရာဝန်နှင့် လူဦးရေ အချိုး | သူနာပြု ဦးရေ | သူနာပြုနှင့် လူဦးရေ အချိုး | လ/ထ ကျန်းမာရေးမှူး ဦးရေ | လ/ထ ကျန်းမာရေးမှူးနှင့် လူဦးရေ အချိုး |
| ၁ | ဇေယျာသီရိ | ၁၀၇၀၃၂ | ၄ | ၁:၂၇၅၄၉ | ၁၈ | ၁:၆၁၂၂ | ၂ | ၁:၅၅၀၃၉ |
| | မြို့နယ်ချုပ် | ၁၀၇၀၃၂ | ၄ | ၁:၂၇၅၄၉ | ၁၈ | ၁:၆၁၂၂ | ၂ | ၁:၅၅၀၃၉ |

(င) ဒေသတွင်းအများဆုံးဖြစ်တတ်သောရောဂါများ

| စဉ် | မြို့နယ် | ရောဂါအမျိုးအစား | | | | | | | | | |
|-----|---------------|-----------------|----|-----------|----|------|----|-----------|----|------------|----|
| | | ငှက်ဖျား | | ဝမ်းလျှော | | တီဘီ | | ဝမ်းကိုက် | | အသည်းရောင် | |
| | | ဖြစ် | သေ | ဖြစ် | သေ | ဖြစ် | သေ | ဖြစ် | သေ | ဖြစ် | သေ |
| ၁ | ဇေယျာသီရိ | ၅ | - | ၈၅၈ | - | ၂၂၆ | ၁၁ | ၁၂၈ | - | ၄ | - |
| | မြို့နယ်ချုပ် | ၅ | - | ၈၅၈ | - | ၂၂၆ | ၁၁ | ၁၂၈ | - | ၄ | - |

(စ) HIV/AIDS -ရောဂါ ဖြစ်ပွား/ သေဆုံးဦးရေ

| စဉ် | မြို့နယ် | ၂၀၁၆-၂၀၁၇ | | ၂၀၁၇-၂၀၁၈ | | ၂၀၁၈-၂၀၁၉ | |
|-----|---------------|-----------|----|-----------|----|-----------|----|
| | | ဖြစ် | သေ | ဖြစ် | သေ | ဖြစ် | သေ |
| ၁ | ဇေယျာသီရိ | ၁၃ | ၃ | ၅ | - | ၁၈ | ၈ |
| | မြို့နယ်ချုပ် | ၁၃ | ၃ | ၅ | - | ၁၈ | ၈ |

(ဆ) ကျန်းမာရေးဆိုင်ရာ ညွှန်းကိန်းများ

| စဉ် | မြို့နယ် | မိခင် ဦးရေ | ကလေး ဦးရေ | လူ(၁၀၀၀)လျှင် | | | |
|---------------|-----------|------------|-----------|---------------|---------------|------------------------|--------------------|
| | | | | မွေးနှုန်း | မိခင်သေနှုန်း | မွေးကင်းစ ကလေးသေနှုန်း | ကိုယ်ဝန်ပျက်နှုန်း |
| ၁ | ဇေယျာသီရိ | ၁၇၁၇ | ၁၇၀၇ | ၁၄ | ၂ | ၂၈ | ၂ |
| မြို့နယ်ချုပ် | | ၁၇၁၇ | ၁၇၀၇ | ၁၄ | ၂ | ၂၈ | ၂ |

လူမှုရေးအသင်းအဖွဲ့များ

၄၃။ ဇေယျာသီရိမြို့နယ်ရှိ လူမှုရေးအသင်းအဖွဲ့များဆိုင်ရာ အချက် အလက်များမှာ အောက်ပါအတိုင်းဖြစ်ပါသည်-

(က) INGO

| စဉ် | မြို့နယ် | INGO အမည် | ရုံး/ ရုံးခွဲ တည်နေရာ | ဆောင်ရွက်သည့် လုပ်ငန်း |
|---------------|----------|-----------|-----------------------|------------------------|
| မရှိပါ | | | | |
| မြို့နယ်ချုပ် | - | - | - | - |

(ခ) NGO (ဦးရေ)

| စဉ် | မြို့နယ် | အမျိုးသမီး ရေးရာ | မိခင်/ကလေး အသင်း | စစ်မှုထမ်း ဟောင်း | ကြက်မြေနှံ | အရမ်းသတ် |
|---------------|-----------|------------------|------------------|-------------------|------------|----------|
| ၁ | ဇေယျာသီရိ | ၅၂၈၈ | ၂၅၁၂၃ | ၃၁၀ | ၁၃၀ | ၆၀၄ |
| မြို့နယ်ချုပ် | | ၅၂၈၈ | ၂၅၁၂၃ | ၃၁၀ | ၁၃၀ | ၆၀၄ |

(ဂ) အသင်းအဖွဲ့များ

| စဉ် | အသင်းအဖွဲ့အမည် | မှတ်ပုံတင်ရေးအဖွဲ့ | မှတ်ချက် |
|-----|---------------------|--------------------|----------|
| ၁ | မဏိနေလဖောင်ဒေးရှင်း | မြို့နယ် | |

မှတ်ချက်။ မဏိနေလဖောင်ဒေးရှင်းအား (၁-၁၀-၂၀၁၉)ရက်နေ့ ရက်စွဲပါစာအမှတ်၊ ၃/၂-၁၂/ဦး ၆ ဖြင့် ဖျက်သိမ်းခွင့်ပြုပြီးဖြစ်ပါသည်။

အားကစားနှင့် ဖျော်ဖြေရေးလုပ်ငန်းများ

၄၄။ ဇေယျာသီရိမြို့နယ်ရှိ အားကစားနှင့် ဖျော်ဖြေရေးလုပ်ငန်းများဆိုင်ရာအချက်အလက်များမှာ အောက်ပါအတိုင်းဖြစ်ပါသည်-

| စဉ် | မြို့နယ် | အားကစားကွင်း | | | | | | ဖျော်ဖြေရေး | | |
|-----|-----------|--------------|--------|-----|---------|---------|-------|-------------|-------------|---------|
| | | ဘောလုံး | ဘောဇွဲ | ဘော | ဘတ်စကက် | တင်းနစ် | ဂေါက် | အခြား | ရုပ်ရှင်ရုံ | ပန်းခြံ |
| ၁ | ဇေယျာသီရိ | ၁ | - | - | - | ၁ | ၂ | ၁ | - | - |

၄၈
အခန်း(၈)

ဘာသာရေးဆိုင်ရာအချက်အလက်များ

ဗုဒ္ဓဘာသာဆိုင်ရာ အဆောက်အဦများနှင့် သာသနာဝင်ပုဂ္ဂိုလ်များ

၄၅။ ဇေယျာသီရိမြို့နယ်ရှိ ဗုဒ္ဓဘာသာဆိုင်ရာအဆောက်အဦများနှင့် သာသနာဝင်ပုဂ္ဂိုလ်များဆိုင်ရာအချက်အလက်များအား အောက်ပါအတိုင်း ဖော်ပြအပ်ပါသည်-

(က) သာသနိကအဆောက်အဦများ

| စဉ် | မြို့နယ် | ဘုရား | စေတီ | ပုထိုး | ဘုန်းကြီးကျောင်း | သီလရှင်ကျောင်း | ဓမ္မာရုံ |
|-----|---------------|-------|------|--------|------------------|----------------|----------|
| ၁ | ဇေယျာသီရိ | ၃၅ | ၁၀၂ | - | ၁၀၀ | ၁၀ | - |
| | မြို့နယ်ချုပ် | ၃၅ | ၁၀၂ | - | ၁၀၀ | ၁၀ | - |

(ခ) ရဟန်းသံဃာနှင့်သီလရှင်များ

| စဉ် | မြို့နယ် | ရဟန်း | သာမဏေ | သီလရှင် |
|-----|---------------|-------|-------|---------|
| ၁ | ဇေယျာသီရိ | ၄၅၈ | ၄၀၉ | ၃၆ |
| | မြို့နယ်ချုပ် | ၄၅၈ | ၄၀၉ | ၃၆ |

(ဂ) ထင်ရှားသည့်ဘုရား၊စေတီနှင့်ပုထိုးများ

| စဉ် | မြို့နယ် | ဘုရား၊စေတီ၊ ပုထိုးအမည် | တည်နေရာ |
|-----|-----------|------------------------|-----------|
| ၁ | ဇေယျာသီရိ | လှေခွင်းတောင်စေတီ | ကျည်တောင် |

(ဃ) ထင်ရှားသည့်ဘုန်းတော်ကြီးကျောင်းများ

| စဉ် | မြို့နယ် | ဘုန်းကြီးကျောင်း အမည် | ဆရာတော်ဘွဲ့ အမည် | တည်နေရာ |
|---------------|-----------|--------------------------|---------------------|---------|
| ၁ | ဇေယျာသီရိ | - | - | - |
| မြို့နယ်ချုပ် | | - | - | - |

အခြားဘာသာရေးအဆောက်အဦများ

၄၆။ ဇေယျာသီရိမြို့နယ်ရှိ အခြားဘာသာရေးအဆောက်အဦများနှင့် ဆိုင်သောအချက်အလက်များအား အောက်ပါအတိုင်းဖော်ပြအပ်ပါ သည်-

| စဉ် | မြို့နယ် | ခရစ်ယာန် | | အစ္စလာမ် | | ဟိန္ဒူ ဘုရား ကျောင်း | | တရုတ် ဘုရားကျောင်း | |
|---------------|-----------|----------|-------------|----------|-------------|-------------------------|-------------|-----------------------|-------------|
| | | မြို့ | ကျေး လက် | မြို့ | ကျေး လက် | မြို့ | ကျေး လက် | မြို့ | ကျေး လက် |
| ၁ | ဇေယျာသီရိ | - | ၂ | - | - | - | - | - | - |
| မြို့နယ်ချုပ် | | - | ၂ | - | - | - | - | - | - |

သမိုင်းဝင် ထင်ရှားသောအဆောက်အဦနှင့် နေရာများ

၄၇။ ဇေယျာသီရိမြို့နယ်ရှိသော သမိုင်းဝင်ထင်ရှားသော အဆောက်အဦနှင့်နေရာများမှာ အောက်ပါအတိုင်းဖြစ်ပါသည်-

| စဉ် | မြို့နယ် | သမိုင်းဝင် အဆောက်အဦ | တည်နေရာ | ယဉ်ကျေးမှု ဇုန်အမည် | တည်နေရာ |
|---------------|---------------|------------------------|---------------|------------------------|---------|
| ၁ | ဇေယျာ သီရိ | လှေခွင်းတောင် စေတီ | ကျည် တောင် | - | - |
| မြို့နယ်ချုပ် | | | | | |

အခန်း(၉)

ဒေသဖွံ့ဖြိုးရေးဆိုင်ရာအချက်အလက်များ

ဒေသဖွံ့ဖြိုးရေးလုပ်ငန်းများ ဆောင်ရွက်နိုင်မှုအခြေအနေ

၄၈။ ဇေယျာသီရိမြို့နယ်၏ ဒေသဖွံ့ဖြိုးရေးလုပ်ငန်းများဆောင်ရွက်မှု အခြေအနေမှာ အောက်ပါအတိုင်းဖြစ်ပါသည်-

(က) ကျေးလက်ဒေသဖွံ့ဖြိုးတိုးတက်ရေးဦးစီးဌာနမှဆောင်ရွက်သည့် လုပ်ငန်းများမှာ အောက်ပါအတိုင်းဖြစ်ပါသည်-

(၁) မြို့- ကျေးလက်၊ ကျေးရွာချင်းဆက်လမ်းများ

| စဉ် | လမ်းအရေအတွက် | အရှည် (မိုင်-မာလုံ) | အမျိုးအစား | | | | | | | | |
|---------------|--------------|---------------------|------------|-------------|------------|-------------|----------|-------------|-----|----------|-------------|
| | | | ကတ္တရာ | | ကျောက်ချော | | မြေသား | | ဂဝံ | ကွန်ကရစ် | |
| | | | အရေအတွက် | မိုင်/မာလုံ | အရေအတွက် | မိုင်/မာလုံ | အရေအတွက် | မိုင်/မာလုံ | | အရေအတွက် | မိုင်/မာလုံ |
| ၁ | | | မရှိပါ။ | | | | | | | | |
| မြို့နယ်ချုပ် | | | | | | | | | | | |

(၂) တံတားများ

| စဉ် | တံတားအမည် | အရှည်(ပေ) | အမျိုးအစား | ဆောက်လုပ်မှုပုံစံ | |
|---------------|-----------|-----------|------------|-------------------|-----------|
| | | | | အသစ် | ပြင်ထိန်း |
| ၁ | | မရှိပါ။ | | | |
| မြို့နယ်ချုပ် | | | | | |

(၃) သောက်သုံးရေရရှိရေးလုပ်ငန်း

| စဉ် | လုပ်ငန်း တည်နေရာ | အမျိုးအစားနှင့်အတိုင်းအတာ | | | | | | အကျိုးပြု အိမ်ခြေ |
|-----|---------------------|---------------------------|-------------|--------------------|---------------|-----------------------|-------------------|----------------------|
| | | ရေ စစ် ကန် | ရေ တွင်း | အဝီ စိ တွင်း | လျှို ပိတ် | လက် နှိပ် တွင်း | မြစ် ရေ တင် | |
| ၁ | ဇေယျာ သီရိ | ၂ | ၃၀ | ၃၉ | - | ၃၄၉၈ | - | ၁၅၂၃၃ |
| | မြို့နယ်ချုပ် | ၂ | ၃၀ | ၃၉ | - | ၃၄၉၈ | - | ၁၅၂၃၃ |

(၄) လျှပ်စစ်မီးလင်းရေးလုပ်ငန်း

| စဉ် | လုပ်ငန်း တည်နေရာ | ဆောင်ရွက်သည့်နည်းလမ်း | | | | | | အကျိုး ပြု အိမ်ခြေ |
|--------|---------------------|-----------------------|------------|---------------------|----|-----------|-----|--------------------------|
| | | မဟာ ဓါတ် အား | မီး စက် | နေ ရောင် ခြည် | လေ | ရေ အား | ဇီဝ | |
| မရှိပါ | | | | | | | | |
| | မြို့နယ်ချုပ် | - | - | - | - | - | - | - |

(၅) မြစ်မ်းရောင်ကျေးရွာစီမံကိန်းလုပ်ငန်း

| စဉ် | မြို့နယ် | ကျေးရွာ အမည် | အိမ်ခြေ | အိမ် ထောင်စု | ခွင့်ပြုငွေ ကျပ်(သိန်း) |
|-----|-----------|--------------------------|---------|-----------------|----------------------------|
| ၁ | ဇေယျာသီရိ | ဝက်စု | ၁၀၈ | ၁၂၂ | ၃၀၀ |
| ၂ | ။ | စက်ကုန်း/ ချောင်းဖျား | ၁၈၃ | ၁၈၃ | ၃၀၀ |
| ၃ | ။ | ရွှေတွင်းကုန်း | ၂၅၀ | ၂၇၃ | ၃၀၀ |
| ၄ | ။ | ရှားစေးဖို | ၁၈၉ | ၁၉၂ | ၃၀၀ |

၄၉။ မြို့ပြစီမံကိန်း(Town Plan)နှစ်(၃၀)အတွက် မြေအသုံးချမှုဆိုင်ရာ လျာထားချက်

| စဉ် | လျာထားမည့် မြေဧက | လျာထားမည့် မြေကွက်ပေါင်း | လျာထားမည့်နေရာ |
|--------|------------------|--------------------------|----------------|
| မရှိပါ | | | |

အခန်း(၁၀)

အထွေထွေ

အခြားတင်ပြလိုသောအချက်များ

၅၀။ ဇေယျာသီရိမြို့နယ်၊ ကျည်တောင်ကျေးရွာအုပ်စု၊ ပေါင်းလောင်းရေ အားလျှပ်စစ်ဝင်း မြောက်ဘက်ရှိ တောင်စောက်တောင်ထိပ် မြေပုံအညွှန်း (KB-200907)နေရာတွင် တရားမဝင်ရွှေတူးဖော်နေ ခြင်းကြောင့် လုံခြုံရေး အရ အရေးကြီးသောနေရာဖြစ်၍ တရားမဝင် ရွှေတူးဖော်နေမှုနှင့် တာဝန်မဲ့ ဖြတ်သန်းသွားလာနေမှုအား တားဆီးပိတ်ပင်ရန်လိုအပ်သဖြင့် ပြစ်မှု ဆိုင် ရာ ကျင့်ထုံးဥပဒေပုဒ်မ(၁၄၄)အား နေပြည်တော်အထွေထွေအုပ်ချုပ်ရေး ဦးစီးဌာန၏ ခွင့်ပြုချက်အရ ဇေယျာသီရိမြို့နယ်အထွေထွေအုပ်ချုပ်ရေး ဦးစီးဌာန၏(၂၇-၉-၂၀၁၄) ရက်စွဲပါအမိန့်အမှတ်(၁/၂၀၁၄)ဖြင့် (၂၇-၉- ၂၀၁၄) ရက်နေ့မှ စတင်၍ (၂)လတာကာလအထိ တားမြစ် အမိန့်ထုတ် ပြန်ခဲ့ပါသည်။ အဆိုပါ တားမြစ်အမိန့်ထုတ်ပြန်သည့်ကာလ ပြည့်ပြီး သော်လည်း အမိန့်ရုပ်သိမ်းပါက လူအများလာရောက်၍ တရားမဝင်ရွှေတူး ဖော်လုပ်ကိုင်ကြလျှင် ဥပဒေအရ ထိန်းသိမ်းရန်ခက်ခဲသောနေရာ ဖြစ်လာ နိုင်ပြီး မှုခင်းများလည်း ပိုမိုဖြစ်ပွားလာနိုင်ပါသဖြင့် နေပြည်တော် အထွေထွေအုပ်ချုပ်ရေးဦးစီးဌာန၏ ခွင့်ပြုချက်အရ ပြစ်မှုဆိုင်ရာကျင့်ထုံး

ဥပဒေ ပုဒ်မ(၁၄၄) တားမြစ်အမိန့်အား ဆက်လက်သက်တမ်းတိုး ထုတ်ပြန် ခဲ့ရာ ယခုအချိန်တွင် (၄-၇-၂၀၁၉)ရက်စွဲပါ အမိန့်အမှတ်(၄/၂၀၁၉)ဖြင့် (၄- ၇-၂၀၁၉)ရက်နေ့မှ (၁-၉-၂၀၁၉)ရက်နေ့အထိ ရက်ပေါင်း(၆၀)ကာလ ဆက်လက်ထုတ်ပြန် ထားရှိပါကြောင်း အစီရင်ခံ တင်ပြအပ်ပါသည်။

နိဂုံး

၅၁။ ဇေယျာသီရိမြို့နယ်၏ ဒေသဆိုင်ရာအချက်အလက်များကို ဌာန ဆိုင်ရာများမှပေးပို့သော အချက်အလက်များ၊ ဒေသဆိုင်ရာအချက် အလက် စာစောင်များ၊ မှတ်တမ်းများအပေါ်တွင် အခြေခံလျက် အကျဉ်းချုံး ပြုစုထား ခြင်းဖြစ်ပါသည်။ ဒေသဆိုင်ရာအချက်အလက်များအား မှတ်တမ်းတင်စု စည်းတင်ပြခြင်းအားဖြင့် ဇေယျာသီရိမြို့နယ်တစ်ခုလုံး၏ အချက်အလက်နှင့် ဖွံ့ဖြိုးတိုးတက်မှုအခြေအနေများကို လေ့လာသိရှိနိုင်ပြီး မိမိတို့၏လုပ်ငန်း များကို အထောက်အကူပြုမည်ဖြစ်ပါကြောင်း တင်ပြအပ် ပါသည်။

မြို့နယ်အထွေထွေအုပ်ချုပ်ရေးဦးစီးဌာန
ဇေယျာသီရိမြို့နယ်

ရက်စွဲ၊ ၂၀၁၉ ခုနှစ်၊ စက်တင်ဘာလ(၃၀) ရက်