

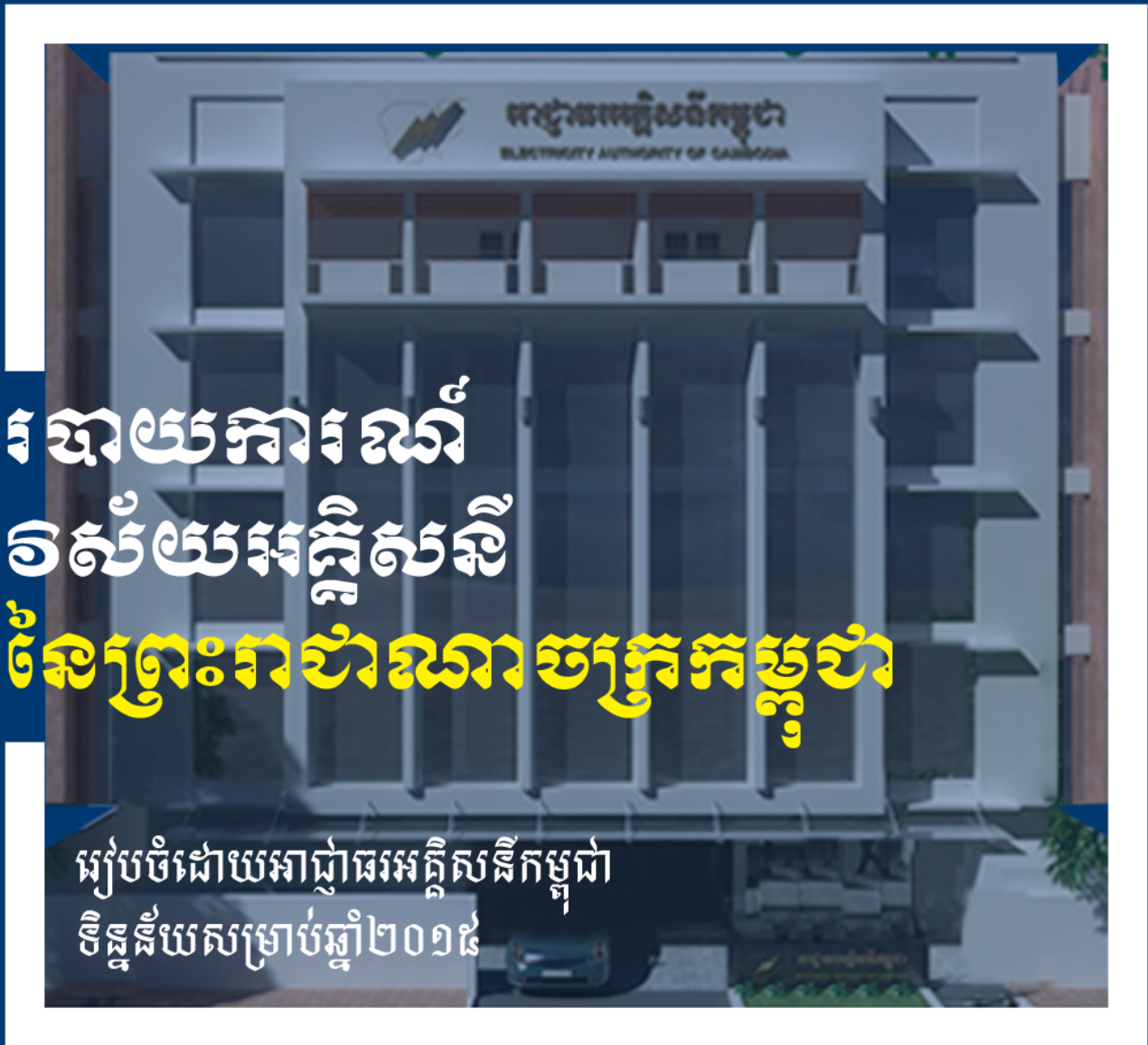

**អាជ្ញាធរអគ្គិសនីកម្ពុជា**  
**ELECTRICITY AUTHORITY OF CAMBODIA**



**របាយការណ៍  
វិស័យអគ្គិសនី  
ព្រះរាជាណាចក្រកម្ពុជា**

អ្របចំដោយអាជ្ញាធរអគ្គិសនីកម្ពុជា  
ចេញផ្សាយសម្រាប់ឆ្នាំ២០១៥

**ចេញផ្សាយ  
ឆ្នាំ២០១៦**

របាយការណ៍វិស័យអគ្គិសនី ព្រះរាជាណាចក្រកម្ពុជា

ចេញផ្សាយ ឆ្នាំ២០១៦

**លទ្ធផល**

របាយការណ៍វិស័យអគ្គិសនីនៃព្រះរាជាណាចក្រកម្ពុជាចេញផ្សាយឆ្នាំ២០១៦ គឺជារបាយការណ៍ដែលរៀបចំឡើងលើ មូលដ្ឋាននៃព័ត៌មានដែលអាជ្ញាធរអគ្គិសនីកម្ពុជាទទួលបានពីអ្នកកាន់អាជ្ញាប័ណ្ណ ក្រសួងរ៉ែ និងថាមពល និងស្ថាប័នផ្សេងៗ ទៀតដែលពាក់ព័ន្ធនឹងវិស័យអគ្គិសនីរហូតដល់ចុងឆ្នាំ២០១៥ ។ ដោយទិន្នន័យ ដែលទទួលបានពីអ្នកកាន់អាជ្ញាប័ណ្ណខ្លះអាច មិនទាន់ត្រឹមត្រូវជាក់លាក់តាមការកំណត់នៅឡើយ ដូចនេះ ព័ត៌មានដែលបានចុះផ្សាយក្នុងរបាយការណ៍នេះអាចចាត់ទុកជា ស្ថិតៈនាករ ។

របាយការណ៍នេះមានគោលដៅដើម្បីផ្សព្វផ្សាយជូនរាជរដ្ឋាភិបាល ស្ថាប័ននានា អ្នកវិនិយោគ និងសាធារណជន ដែលមានបំណងចង់ដឹងពីស្ថានភាពរបស់វិស័យអគ្គិសនីនៅក្នុងព្រះរាជាណាចក្រកម្ពុជាឆ្នាំ២០១៥ ។

ដោយសារមានការពង្រីកបន្ថែមប្រព័ន្ធបញ្ជូនភ្លើងស្បូងខ្ពស់ និងប្រព័ន្ធបញ្ជូនរងគង់ស្បូងមធ្យមអ្នកកាន់អាជ្ញាប័ណ្ណកាន់ តែច្រើនកំពុងភ្ជាប់ជាមួយប្រព័ន្ធនេះ និងបាននឹងកំពុងពង្រីកតំបន់ចែកចាយរបស់ខ្លួន ។ ជាលទ្ធផលមានអ្នកប្រើប្រាស់កាន់ តែ ច្រើនទទួលបានគុណភាពនៃការផ្គត់ផ្គង់អគ្គិសនីកាន់តែប្រសើរឡើងៗ ។ នៅចុងឆ្នាំ២០១៥ មានអ្នកប្រើប្រាស់ច្រើនជាង ៩៩% ទទួលបានការផ្គត់ផ្គង់ជាមួយប្រព័ន្ធបណ្តាញជាតិ ។ បច្ចុប្បន្ននេះអ្នកកាន់អាជ្ញាប័ណ្ណភាគច្រើនបានផ្គត់ផ្គង់អគ្គិសនី២៤ម៉ោង /ថ្ងៃ ។ ការផ្គត់ផ្គង់អគ្គិសនីពីប្រព័ន្ធបណ្តាញជាតិបានកាត់បន្ថយថ្លៃដើមនៃការផ្គត់ផ្គង់ និងជាបន្តបន្ទាប់បានបញ្ចុះថ្លៃលក់អគ្គិសនី ដល់ អ្នកប្រើប្រាស់ផងដែរ ។ នៅឆ្នាំ២០១៥ ដោយថ្លៃដើមអគ្គិសនីចុះថោក និងដោយវិធានការណ៍ផ្សេងៗទៀតរបស់រាជរដ្ឋាភិបាល កម្ពុជាបានធ្វើឲ្យចំនួនអ្នកប្រើប្រាស់ដែលបានតចន្តជាមួយការផ្គត់ផ្គង់អគ្គិសនីពីប្រព័ន្ធបណ្តាញជាតិមានចំនួនកើន ឡើងគួរឲ្យ កត់សម្គាល់ ។ ជាក់ស្តែងតាមរបាយការណ៍ ដែលទទួលបានពីអ្នកកាន់អាជ្ញាប័ណ្ណទាំងអស់បានឲ្យដឹងថា គិតត្រឹម ចុងឆ្នាំ ២០១៥ នៅក្នុងព្រះរាជាណាចក្រកម្ពុជាមានអ្នកប្រើប្រាស់អគ្គិសនីចំនួន១,៨៥៩,២០៥ ដែលទូរលេខនេះបានកើនឡើង ៣០% ធៀបទៅនឹងរបាយការណ៍ក្នុងឆ្នាំ២០១៤ ។ នៅក្នុងឆ្នាំ២០១៥ នេះយន្តការកំណត់ថ្លៃលក់អគ្គិសនីតាមម៉ោង ប្រើប្រាស់ សម្រាប់អតិថិជនតង់ស្បូងមធ្យមនៃសាខាអគ្គិសនីកម្ពុជា ដែលភ្ជាប់ជាមួយប្រព័ន្ធបណ្តាញជាតិត្រូវបានដាក់ចេញក្នុង មូលដ្ឋាន ជាជម្រើសរបស់អតិថិជន។

អាជ្ញាធរអគ្គិសនីកម្ពុជានឹងរង់ចាំដោយក្តីសោមនស្សនូវរាល់សំណូមពរ ឬ មតិយោបល់ពីស្ថាប័នរាជរដ្ឋាភិបាល វិនិ យោគិន និងសាធារណជន ដើម្បីធ្វើឱ្យរបាយការណ៍នេះកាន់តែមានសារៈប្រយោជន៍សម្រាប់ឆ្លុះបញ្ចាំងស្ថានភាពជាក់ស្តែងនៅ ក្នុងវិស័យអគ្គិសនី ។

អាជ្ញាធរអគ្គិសនីកម្ពុជាសង្ឃឹមថា របាយការណ៍វិស័យអគ្គិសនីឆ្នាំ២០១៥ នេះនឹងក្លាយទៅជាឯកសារមួយ ដែលមាន តម្លៃសម្រាប់ការយល់ដឹងអំពីវិស័យអគ្គិសនីរបស់ព្រះរាជាណាចក្រកម្ពុជា ។

**អាជ្ញាធរអគ្គិសនីកម្ពុជា  
ប្រទាន**

**មាតិកា**

**ជំពូក ១ គោលការណ៍ប្រុង និងបង្កបញ្ញត្តិក្នុងការគ្រប់គ្រងវិស័យអគ្គិសនីនៅក្នុងព្រះរាជាណាចក្រកម្ពុជា**

**១. ១ ច្បាប់ស្តីពីអគ្គិសនីនៃព្រះរាជាណាចក្រកម្ពុជា..... ៥**

១. ២ ការបែងចែកការកិច្ចការរវាងក្រសួងឧស្សាហកម្ម រ៉ែ និងថាមពល និងអាជ្ញាធរអគ្គិសនីកម្ពុជាក្នុងវិស័យអគ្គិសនី..... ៦

១. ៣ តួនាទីរបស់អាជ្ញាធរអគ្គិសនីកម្ពុជាក្នុងវិស័យអគ្គិសនី..... ៨

    ១. ៣. ១ ការត្រួតពិនិត្យលើការធ្វើសេវាកម្មអគ្គិសនី..... ៨

    ១. ៣. ២ ការគ្រប់គ្រងលើទំនាក់ទំនងរវាងការផ្តល់ ការទទួល និងការប្រើប្រាស់អគ្គិសនី.. ៨

    ១. ៣. ៣ សិទ្ធិអំណាច និងការកិច្ចរបស់អាជ្ញាធរអគ្គិសនីអគ្គិសនី..... ៨

    ១. ៣. ៤ លិខិតបទដ្ឋានសម្រាប់គ្រប់គ្រង និងបញ្ញត្តិលើការធ្វើសេវាកម្ម និងការប្រើប្រាស់អគ្គិសនី ..... ៩

**ជំពូក ២ ព័ត៌មានស្តីពីអន្តរាគមន៍អគ្គិសនីកម្ពុជា-បញ្ញត្តិក្នុងវិស័យអគ្គិសនី នៅក្នុងព្រះរាជាណាចក្រកម្ពុជា**

**២. ១ បញ្ញត្តិក្នុងវិស័យអគ្គិសនី..... ១៣**

២. ២ រចនាសម្ព័ន្ធរបស់អាជ្ញាធរអគ្គិសនីកម្ពុជា..... ១៤

២. ៣ ថវិការបស់អាជ្ញាធរអគ្គិសនីកម្ពុជា និងកម្រៃអាជ្ញាប័ណ្ណ..... ១៥

២. ៤ របាយការណ៍ហិរញ្ញវត្ថុរបស់អាជ្ញាធរអគ្គិសនីកម្ពុជា..... ១៦

**ជំពូក ៣ ព័ត៌មានស្តីពីអន្តរាគមន៍អន្តរក្រសួង និងអន្តរក្រសួងអគ្គិសនីនៅក្នុងព្រះរាជាណាចក្រកម្ពុជា**

**៣. ១ អាជ្ញាប័ណ្ណសម្រាប់ធ្វើសេវាកម្មអគ្គិសនី..... ១៧**

៣. ២ អាជ្ញាប័ណ្ណដែលបានចេញ បានដកហូតកន្លងមក និងប្តូរប្រភេទនៅឆ្នាំ២០១៥..... ១៩

៣. ៣ ការកែសម្រួលអាជ្ញាប័ណ្ណ..... ២០

៣. ៤ អាជ្ញាប័ណ្ណសម្រាប់ធ្វើសេវាកម្មអគ្គិសនីក្នុងទសវត្សន៍នេះ..... ២០

៣. ៥ កិច្ចប្រឹងប្រែងរបស់រាជរដ្ឋាភិបាល មូលនិធិអគ្គិសនីការូបនីយកម្ម និងអាជ្ញាធរអគ្គិសនីកម្ពុជា ដើម្បីជួយអ្នកកាន់អាជ្ញាប័ណ្ណធ្វើសេវាកម្មអគ្គិសនី..... ២១

**ជំពូក ៤ របាយការណ៍ស្តីពីការផលិត ការនាំចូល និងការបញ្ជូនអគ្គិសនី** ..... ២៥

៤. ១ ការផលិតអគ្គិសនីនៅក្នុងព្រះរាជាណាចក្រកម្ពុជា..... ២៦

    ៤. ១. ១ ការផលិតអគ្គិសនីតាមប្រភេទអ្នកកាន់អាជ្ញាប័ណ្ណ..... ២៦

    ៤. ១. ២ ការផលិតអគ្គិសនីតាមប្រភេទមធ្យោបាយផលិតកម្ម..... ២៧

    ៤. ១. ៣ គម្រោងផលិតអគ្គិសនីកំពុងអនុវត្ត និងផែនការ..... ២៨

៤. ២ ការនាំចូលពីប្រទេសជិតខាង..... ២៨

៤. ៣ ការបញ្ជូនអគ្គិសនី..... ២៩

    ៤. ៣. ១ ប្រព័ន្ធតង់ស្យុងខ្ពស់នៅកម្ពុជា..... ២៩

    ៤. ៣. ២ ខ្សែបណ្តាញតង់ស្យុងខ្ពស់កំពុងសាងសង់ ..... ៣២

៤. ៤ ការដំណើរការបណ្តាញតង់ស្យុងខ្ពស់..... ៣២

**ជំពូក ៥ របាយការណ៍អំពីការបញ្ជូន និងការផ្គត់ផ្គង់អគ្គិសនី**..... ៣៣

៥. ១ ការអភិវឌ្ឍន៍បណ្តាញបញ្ជូនតង់ស្យុងមធ្យម..... ៣៤

៥. ២ ប្រព័ន្ធសម្រាប់ការផ្គត់ផ្គង់..... ៣៥

៥. ៣ ប្រព័ន្ធចែកចាយ..... ៣៥

៥. ៤	ការផ្គត់ផ្គង់ថាមពលអគ្គិសនីដល់អ្នកប្រើប្រាស់.....	៣៦
៥. ៥	ការផ្គត់ផ្គង់ថាមពលអគ្គិសនីក្នុងទសវត្សន៍នេះ.....	៣៧
<b>ជំពូក្រាប បញ្ជីថ្លៃលក់អគ្គិសនីរបស់អ្នកកាន់អាជ្ញាប័ណ្ណ</b> .....		៣៨
៦. ១	បញ្ជីថ្លៃលក់អគ្គិសនី.....	៣៩
៦. ២	តារាងបញ្ជីថ្លៃលក់អគ្គិសនីរបស់អ្នកកាន់អាជ្ញាប័ណ្ណអនុម័តដោយអាជ្ញាធរអគ្គិសនីកម្ពុជាក្នុង ឆ្នាំ ២០១៥.....	៣៩
៦. ២ ១	តារាងបញ្ជីថ្លៃលក់អគ្គិសនីប្រែប្រួលតាមថ្លៃប្រេងម៉ាស៊ូតដែលអនុម័តដោយ អាជ្ញាធរអគ្គិសនីកម្ពុជាអនុម័តដោយ អាជ្ញាធរអគ្គិសនីកម្ពុជា.....	៣៩
៦. ២ ២	បញ្ជីថ្លៃលក់អគ្គិសនីរបស់អគ្គិសនីកម្ពុជាតាមពេលវេលាប្រើប្រាស់.....	៤១
៦. ៣	បញ្ជីថ្លៃលក់អគ្គិសនីតាមពេលវេលាប្រើប្រាស់.....	៤២
៦. ៤	បញ្ជីថ្លៃលក់របស់អគ្គិសនីកម្ពុជាក្នុងឆ្នាំ ២០១៥ .....	៤២
៦. ៤. ១	បញ្ជីថ្លៃលក់អគ្គិសនីរបស់អគ្គិសនីកម្ពុជាសម្រាប់ផ្គត់ផ្គង់ឲ្យអ្នកប្រើប្រាស់តង់ស្យុងខ្ពស់ និងមធ្យម និងផ្គត់ផ្គង់ពីប្រព័ន្ធបណ្តាញជាតិបញ្ជូនអគ្គិសនី .....	៤២
៦. ៤. ២	បញ្ជីថ្លៃលក់អគ្គិសនីរបស់អគ្គិសនីកម្ពុជាសម្រាប់ រាជធានីភ្នំពេញ ទីរួមខេត្តកណ្តាល ខេត្តកំពង់ស្ពឺ .....	៤៣
៦. ៤. ៣	បញ្ជីថ្លៃលក់អគ្គិសនីរបស់អគ្គិសនីកម្ពុជាសម្រាប់ទីរួមខេត្ត-ក្រុង និងទីប្រជុំជននានា .....	៤៤
<b>ឧបសម្ព័ន្ធទី១</b>	ព័ត៌មានស្តីពីតំបន់ផ្គត់ផ្គង់អគ្គិសនី ដោយអ្នកកាន់អាជ្ញាប័ណ្ណចែកចាយ លក់រាយ និងអ្នកកាន់អាជ្ញាប័ណ្ណរួម តាមខេត្តនីមួយៗ នៅចុងឆ្នាំ២០១៥.....	៤៩
<b>ឧបសម្ព័ន្ធទី២(ក)</b>	ព័ត៌មានសង្ខេបស្តីពីផលិតកម្ម និងថាមពលនាំចូល.....	៨១
<b>ឧបសម្ព័ន្ធទី២(ខ)</b>	ព័ត៌មានសង្ខេបស្តីពីអានុភាពតម្លើង និងថាមពលបញ្ជូន.....	៨២
<b>ឧបសម្ព័ន្ធទី២(គ)</b>	ព័ត៌មានសង្ខេបស្តីពីមធ្យោបាយផលិតកម្ម និងថាមពលបញ្ចេញបែងចែកតាមប្រភេទផលិតកម្ម .....	៨៣
<b>ឧបសម្ព័ន្ធទី៣</b>	ព័ត៌មានសង្ខេបរបស់អ្នកកាន់អាជ្ញាប័ណ្ណផលិតកម្ម នៅឆ្នាំ២០១៥.....	៨៤
<b>ឧបសម្ព័ន្ធទី៤</b>	ព័ត៌មានសង្ខេបរបស់អគ្គិសនីកម្ពុជា សម្រាប់ឆ្នាំ២០១៥	៨៧
<b>ឧបសម្ព័ន្ធទី៥(ក)</b>	ព័ត៌មានស្តីពីប្រព័ន្ធបណ្តាញជាតិបញ្ជូនក្នុងប្រទេសកម្ពុជា	៨៩
<b>ឧបសម្ព័ន្ធទី៥(ខ)</b>	ប្រព័ន្ធបណ្តាញបញ្ជូនជាតិ	៩០
<b>ឧបសម្ព័ន្ធទី៥(គ)</b>	ប្រព័ន្ធបណ្តាញបញ្ជូនតង់ស្យុងមធ្យមពីប្រទេសវៀតណាម	១១៦
<b>ឧបសម្ព័ន្ធទី៥(ឃ)</b>	ប្រព័ន្ធបណ្តាញបញ្ជូនតង់ស្យុងមធ្យមពីប្រទេសថៃ	១២២
<b>ឧបសម្ព័ន្ធទី៥(ង)</b>	ប្រព័ន្ធបណ្តាញបញ្ជូនតង់ស្យុងមធ្យមពីប្រទេសឡាវ	១២៤
<b>ឧបសម្ព័ន្ធទី៥(ច)</b>	ព័ត៌មានសង្ខេបរបស់អាជ្ញាប័ណ្ណរួមដែលមានផលិត និងចែកចាយសម្រាប់ឆ្នាំ២០១៥.....	១២៦
<b>ឧបសម្ព័ន្ធទី៦</b>	ព័ត៌មានស្តីពីអាជ្ញាប័ណ្ណដែលអស់សុពលភាពរហូតដល់ចុងឆ្នាំ២០១៥.....	១២៩
<b>ឧបសម្ព័ន្ធទី៧</b>	បញ្ជីថ្លៃលក់អគ្គិសនីរបស់អ្នកកាន់អាជ្ញាប័ណ្ណ នៅឆ្នាំ ២០១៥	១៣២
<b>ឧបសម្ព័ន្ធទី៨</b>	សរុបចំនួនភូមិដែលស្ថិតក្រោមការផ្គត់ផ្គង់អគ្គិសនីរបស់អ្នកកាន់អាជ្ញាប័ណ្ណតាមបណ្តាខេត្តនីមួយៗ ធៀបទៅនឹងចំនួនភូមិសរុប	១៦៤

**បញ្ជីតារាង**

<b>តារាងទី១</b>	លិខិតបទដ្ឋានសម្រាប់គ្រប់គ្រង និងបញ្ញត្តិលើការធ្វើសេវាកម្ម និងការប្រើប្រាស់អគ្គិសនី .....	៩
<b>តារាងទី២</b>	លិខិតបទដ្ឋានជាមូលដ្ឋាន ដែលបានរៀបចំរួច និងបានដាក់ឱ្យចូលជាធរមានសម្រាប់គ្រប់គ្រង និងបញ្ញត្តិលើការធ្វើសេវាកម្ម និងការប្រើប្រាស់អគ្គិសនី .....	១០
<b>តារាងទី៣</b>	អត្រាកម្រៃអាជ្ញាប័ណ្ណដែលអ្នកកាន់អាជ្ញាប័ណ្ណត្រូវបង់.....	១៦
<b>តារាងទី៤</b>	របាយការណ៍ចំណូលសម្រាប់ឆ្នាំ ២០១៣-២០១៤ (ធ្វើសវនកម្មរួច).....	១៦
<b>តារាងទី៥</b>	ប្រភេទ និងចំនួនអាជ្ញាប័ណ្ណដែលបានចេញ និងមានសុពលភាព.....	១៩
<b>តារាងទី៦</b>	ចំនួនអាជ្ញាប័ណ្ណមានសុពលភាពនៅដំណាច់ឆ្នាំនីមួយៗក្នុងកំឡុងឆ្នាំ២០០៦ ដល់ឆ្នាំ២០១៥	២១
<b>តារាងទី៧</b>	សមិទ្ធិផលក្រោមកម្មវិធីសម្រាប់ការផ្តល់ជំនួយដើម្បីអភិវឌ្ឍន៍ហេដ្ឋារចនាសម្ព័ន្ធចែកចាយអគ្គិសនីនីតិកាមជនបទ.....	២៣
<b>តារាងទី៨</b>	ព័ត៌មានលម្អិតអំពីអនុស្ថានីយប្រព័ន្ធបណ្តាញជាតិតង់ស្យុងខ្ពស់.....	២៩
<b>តារាងទី៩</b>	ព័ត៌មានលម្អិតអំពីប្រព័ន្ធបណ្តាញជាតិតង់ស្យុងខ្ពស់.....	៣០
<b>តារាងទី១០</b>	អ្នកកាន់អាជ្ញាប័ណ្ណបញ្ជូន ដែលកំពុងប្រតិបត្តិការលើខ្សែ បណ្តាញតង់ស្យុងមធ្យម.....	៣៤
<b>តារាងទី១១</b>	អ្នកកាន់អាជ្ញាប័ណ្ណរួម ដែលកំពុងប្រតិបត្តិការលើខ្សែបណ្តាញបញ្ជូនរង.....	៣៤
<b>តារាងទី១២</b>	ទិន្នន័យទូទាំងប្រទេសអំពីប្រព័ន្ធចែកចាយក្នុងឆ្នាំ២០១៥.....	៣៦
<b>តារាងទី១៣</b>	ទិន្នន័យសង្ខេបអំពីអ្នកកាន់អាជ្ញាប័ណ្ណដំណើរការក្នុងវិស័យថាមពលអគ្គិសនីក្នុងប្រទេសកម្ពុជា .....	៣៦
<b>តារាងទី១៤</b>	ទិន្នន័យអំពីអ្នកប្រើប្រាស់ថាមពលអគ្គិសនីសម្រាប់ផ្គត់ផ្គង់ និងថាមពលអគ្គិសនីសម្រាប់លក់ឲ្យអ្នកប្រើប្រាស់ក្នុងទសវត្សនេះ: .....	៣៧
<b>តារាងទី១៥</b>	អ្នកកាន់អាជ្ញាប័ណ្ណដែលអាជ្ញាធរអគ្គិសនីកម្ពុជាអនុម័តថ្លៃលក់អគ្គិសនីប្រែប្រួលតាមថ្លៃប្រេងម៉ាស៊ូតនៅឆ្នាំ២០១៥ .....	៣៩
<b>តារាងទី១៦</b>	បញ្ជីថ្លៃលក់របស់អគ្គិសនីកម្ពុជាតាមពេលវេលាប្រើប្រាស់សម្រាប់អ្នកប្រើប្រាស់ប្រភេទឧស្សាហកម្ម ពាណិជ្ជកម្ម និងកសិកម្ម ដែលទិញលើតង់ស្យុងមធ្យម.....	៤២
<b>តារាងទី១៧</b>	បញ្ជីថ្លៃលក់របស់អគ្គិសនីកម្ពុជាសម្រាប់អ្នកផ្គត់ផ្គង់ចេញពីប្រព័ន្ធបណ្តាញជាតិបញ្ជូនតាមទ្វារចរន្តតង់ស្យុងខ្ពស់ និងមធ្យម.....	៤៣
<b>តារាងទី១៨</b>	បញ្ជីថ្លៃលក់របស់អគ្គិសនីកម្ពុជាសម្រាប់រាជធានីភ្នំពេញ ខេត្តកណ្តាល និងទីរួមខេត្តកំពង់ស្ពឺ.....	៤៣
<b>តារាងទី១៩</b>	បញ្ជីថ្លៃលក់របស់អគ្គិសនីកម្ពុជាសម្រាប់ខេត្តកំពត តាកែវ និងអង្គតាសោម.....	៤៤
<b>តារាងទី២០</b>	បញ្ជីថ្លៃលក់របស់អគ្គិសនីកម្ពុជាសម្រាប់ក្រុងព្រះសីហនុ (ខេត្តព្រះសីហនុ).....	៤៤
<b>តារាងទី២១</b>	បញ្ជីថ្លៃលក់របស់អគ្គិសនីកម្ពុជាសម្រាប់ទីរួមខេត្តសៀមរាប .....	៤៥
<b>តារាងទី២២</b>	បញ្ជីថ្លៃលក់របស់អគ្គិសនីកម្ពុជាសម្រាប់ទីរួមខេត្តបាត់ដំបង ទីរួមខេត្តបន្ទាយមានជ័យ និងទីរួមស្រុកមង្គលបុរី .....	៤៦
<b>តារាងទី២៣</b>	បញ្ជីថ្លៃលក់របស់អគ្គិសនីកម្ពុជាសម្រាប់ទីរួមខេត្តកំពង់ចាម.....	៤៦
<b>តារាងទី២៤</b>	បញ្ជីថ្លៃលក់របស់អគ្គិសនីកម្ពុជាសម្រាប់ទីរួមខេត្ត និងទីប្រជុំជនមួយចំនួនទៀត.....	៤៦

# ជំពូកទី ១

## គោលការណ៍ច្បាប់ និងបទប្បញ្ញត្តិ ក្នុងការគ្រប់គ្រងវិស័យអគ្គិសនីនៃ ក្នុងព្រះរាជាណាចក្រកម្ពុជា

# គោលការណ៍ច្បាប់ និងបទប្បញ្ញត្តិក្នុងការគ្រប់គ្រងវិស័យអគ្គិសនី នៃព្រះរាជាណាចក្រកម្ពុជា

## ១. ច្បាប់ស្តីពីអគ្គិសនីនៃព្រះរាជាណាចក្រកម្ពុជា

ច្បាប់ស្តីពីអគ្គិសនីនៃព្រះរាជាណាចក្រកម្ពុជាបានត្រូវរដ្ឋសភាអនុម័តជាស្ថាពរកាលពីថ្ងៃទី០៦ខែវិច្ឆិកាឆ្នាំ២០០០ នាសម័យប្រជុំពេញអង្គលើកទី៥ នីតិកាលទី២ហើយបន្ទាប់មកត្រូវបានព្រឹទ្ធសភាអនុម័តយល់ស្របលើទម្រង់និងគតិវិធីច្បាប់នេះទាំងស្រុង កាលពីថ្ងៃទី១៣ ខែធ្នូ ឆ្នាំ២០០០ នាសម័យប្រជុំពេញអង្គលើកទី៤ នីតិកាលទី១ ព្រមទាំងត្រូវបានក្រុមប្រឹក្សាធម្មនុញ្ញប្រកាសថា ស្របនឹងរដ្ឋធម្មនុញ្ញកាលពីថ្ងៃទី១៥ ខែមករា ឆ្នាំ២០០១ ។ ជាចុងក្រោយ ច្បាប់នេះបានត្រូវព្រះមហាក្សត្រព្រះបាទសម្តេចព្រះនរោត្តម សីហនុ ប្រកាសឱ្យប្រើដោយព្រះរាជក្រមលេខ នស/រកម/០២០១/០៣ ចុះថ្ងៃទី២ ខែកុម្ភៈ ឆ្នាំ២០០១។ ច្បាប់អគ្គិសនីនៃព្រះរាជាណាចក្រកម្ពុជាត្រូវបានធ្វើវិសោធនកម្ម ពីលើកដែលលើកទី១ នៅឆ្នាំ២០០៧ និងលើកទី២ នៅឆ្នាំ២០១៥ ។ គោលបំណងនៃច្បាប់នេះ គឺដើម្បីគ្រប់គ្រង និងរៀបចំក្របខណ្ឌការងារគ្រប់គ្រងវិស័យអគ្គិសនីក្នុងព្រះរាជាណាចក្រកម្ពុជា។ ច្បាប់នេះមានវិសាលភាពគ្របដណ្តប់គ្រប់សកម្មភាពផ្តល់សេវាផ្គត់ផ្គង់ និងការប្រើប្រាស់អគ្គិសនី និងសកម្មភាពពាក់ព័ន្ធផ្សេងទៀតក្នុងវិស័យថាមពល។

ក្នុងការរៀបចំក្របខណ្ឌការងារគ្រប់គ្រងវិស័យអគ្គិសនីក្នុងព្រះរាជាណាចក្រកម្ពុជា ច្បាប់អគ្គិសនីបានបង្កើតស្ថាប័នមួយមានឈ្មោះថា **“អាជ្ញាធរអគ្គិសនីកម្ពុជា”** ហើយកំណត់ឱ្យស្ថាប័ននេះជានិតិបុគ្គលសាធារណៈ ដែលទទួលសិទ្ធិពីរាជរដ្ឋាភិបាលជាបញ្ញត្តិករលើវិស័យអគ្គិសនីក្នុងព្រះរាជាណាចក្រកម្ពុជា និងមានស្វ័យភាពក្នុងការអនុវត្តនីតិវិធីរបស់ខ្លួន ។

ច្បាប់អគ្គិសនីបានកំណត់ថា អាជ្ញាធរអគ្គិសនីកម្ពុជាត្រូវមានសមាជិក ៣រូប ដែលក្នុងនោះមាន ១រូប ជាប្រធាន។ សមាជិកអាជ្ញាធរអគ្គិសនីកម្ពុជាត្រូវតែងតាំងដោយព្រះរាជក្រឹត្យតាមសំណើរបស់នាយករដ្ឋមន្ត្រី។ សមាជិកនីមួយៗត្រូវមានអាណត្តិ ៣ (បី) ឆ្នាំ ហើយត្រូវបញ្ចប់ក្នុងពេលខុសៗគ្នា លើកលែងតែក្នុងអាណត្តិដំបូង ដែលមានរយៈពេលខុសៗគ្នាដើម្បីឱ្យពេលបញ្ចប់អាណត្តិខុសៗគ្នា។

យោងតាមច្បាប់ស្តីពីអគ្គិសនីនៃព្រះរាជាណាចក្រកម្ពុជា **គ្មានជនណាមួយអាចដំណើរការងារក្រុមហ៊ុន ធ្វើសេវាកម្មអគ្គិសនីឬអាចផ្តល់សេវាកម្មអគ្គិសនីដោយគ្មានអាជ្ញាប័ណ្ណត្រឹមត្រូវពីអាជ្ញាធរអគ្គិសនីកម្ពុជាបានឡើយ**។

រាល់បទប្បញ្ញត្តិ បទបញ្ជា និងសេចក្តីសម្រេចដែលចេញដោយអាជ្ញាធរអគ្គិសនីកម្ពុជាតាមច្បាប់នេះ ត្រូវមានប្រសិទ្ធភាពអនុវត្តតាមផ្លូវច្បាប់ ។ អាជ្ញាធរអគ្គិសនីកម្ពុជាត្រូវប្តឹងទៅតុលាការនៃព្រះរាជាណាចក្រកម្ពុជា អំពីការរំលោភច្បាប់នេះ និងការរំលោភបំពានលើបទប្បញ្ញត្តិ បទបញ្ជា សេចក្តីសម្រេច ព្រមទាំងអាជ្ញាប័ណ្ណ ដែលចេញដោយអាជ្ញាធរអគ្គិសនីកម្ពុជា។

ច្បាប់ក៏បានកំណត់នូវសិទ្ធិ កាតព្វកិច្ច និងពិន័យ ចំពោះអ្នកផ្គត់ផ្គង់ក៏ដូចជាអ្នកប្រើប្រាស់ដែរ ដើម្បីបង្កើតនូវលក្ខខណ្ឌយុត្តិធម៌មួយក្នុងការធ្វើអាជីវកម្ម និងការប្រើប្រាស់អគ្គិសនី។

## ១.២ ការបែងចែកភារកិច្ចរវាងក្រសួងឧស្សាហកម្មរ៉ែនិងថាមពល និងអាជ្ញាធរអគ្គិសនីកម្ពុជា

មាត្រា ៣ របស់ច្បាប់ស្តីពីអគ្គិសនីនៃព្រះរាជាណាចក្រកម្ពុជាបានកំណត់បែងចែកភារកិច្ចទទួលខុសត្រូវ រវាងក្រសួងឧស្សាហកម្ម រ៉ែ និងថាមពល និងអាជ្ញាធរអគ្គិសនីកម្ពុជាដាច់ពីគ្នា ។ តាមខ្លឹមសារមាត្រានេះ ក្រោយពេលដែលអាជ្ញាធរអគ្គិសនីកម្ពុជាចាប់ផ្តើមដំណើរការ ការគ្រប់គ្រងវិស័យអគ្គិសនីនៅក្នុងប្រទេសកម្ពុជា ត្រូវបែងចែកជាពីរដាច់ពីគ្នាគឺ ទី១-ការរៀបចំនិងគ្រប់គ្រងគោលនយោបាយ ផែនការយុទ្ធសាស្ត្ររបស់រាជរដ្ឋាភិបាលលើវិស័យអគ្គិសនី ជាសមត្ថកិច្ចទទួលខុសត្រូវទូទៅរបស់

ក្រសួងឧស្សាហកម្ម រ៉ែ និងថាមពល និងទី២-ការរៀបចំបទប្បញ្ញត្តិនិងលក្ខខណ្ឌក្នុងការផ្គត់ផ្គង់សេវាកម្មអគ្គិសនី ការត្រួតពិនិត្យការធ្វើសេវាកម្មអគ្គិសនី និងការគ្រប់គ្រងទំនាក់ទំនងក្នុងការផ្តល់ការទទួល និងការប្រើប្រាស់អគ្គិសនី ដើម្បីធានាឱ្យការផ្តល់សេវាកម្មអគ្គិសនី និងការប្រើប្រាស់អគ្គិសនីប្រព្រឹត្តទៅដោយប្រសិទ្ធភាព គុណភាព ចីរភាព និងមានតម្លាភាព ជាសមត្ថកិច្ចទទួលខុសត្រូវរបស់អាជ្ញាធរអគ្គិសនីកម្ពុជា។

ដូច្នេះមានន័យថា ក្រសួងឧស្សាហកម្ម រ៉ែ និងថាមពល តាមរយៈសមត្ថកិច្ចក្នុងការរៀបចំ និងគ្រប់គ្រងគោលនយោបាយ និងផែនការយុទ្ធសាស្ត្ររបស់រាជរដ្ឋាភិបាលក្នុងវិស័យអគ្គិសនី គឺជាស្ថាប័នជំនាញរបស់រាជរដ្ឋាភិបាលទទួលបន្ទុកជាអ្នកគូសវាសផ្លូវដែលវិស័យអគ្គិសនីនៃព្រះរាជាណាចក្រកម្ពុជាត្រូវធ្វើដំណើរ និងគឺជាអ្នករៀបចំស្តង់ដារបច្ចេកទេសសម្រាប់ឱ្យវិស័យអគ្គិសនីទាំងមូលអនុវត្ត។

ដោយឡែក អាជ្ញាធរអគ្គិសនីកម្ពុជាគឺ ជាអ្នករៀបចំគោលការណ៍ បទប្បញ្ញត្តិ នីតិវិធី និងជាអ្នកត្រួតពិនិត្យ តម្រួល តម្រង់ សម្របសម្រួល ព្រមទាំងជម្រុញអ្នកប្រតិបត្តិការទាំងឡាយក្នុងវិស័យអគ្គិសនីទាំងអ្នកផ្គត់ផ្គង់ ទាំងអ្នកប្រើប្រាស់ឱ្យធ្វើដំណើរតាមផ្លូវនិងស្តង់ដារបច្ចេកទេសដែលក្រសួងឧស្សាហកម្ម រ៉ែ និងថាមពលកំណត់ ព្រមទាំងធានាឱ្យការផ្តល់សេវាកម្មអគ្គិសនីនិងការប្រើប្រាស់អគ្គិសនីប្រព្រឹត្តទៅដោយប្រសិទ្ធភាព គុណភាព ចីរភាព និងមានតម្លាភាព។

លើមូលដ្ឋាននៃការកំណត់របស់ច្បាប់ស្តីពីអគ្គិសនីនៃព្រះរាជាណាចក្រកម្ពុជា តួនាទីគ្រប់គ្រងវិស័យអគ្គិសនីនៅព្រះរាជាណាចក្រកម្ពុជាត្រូវបានបែងចែកជាពីរ ដូចបង្ហាញជូនដូចក្នុងរូបគំនូរខាងក្រោម៖

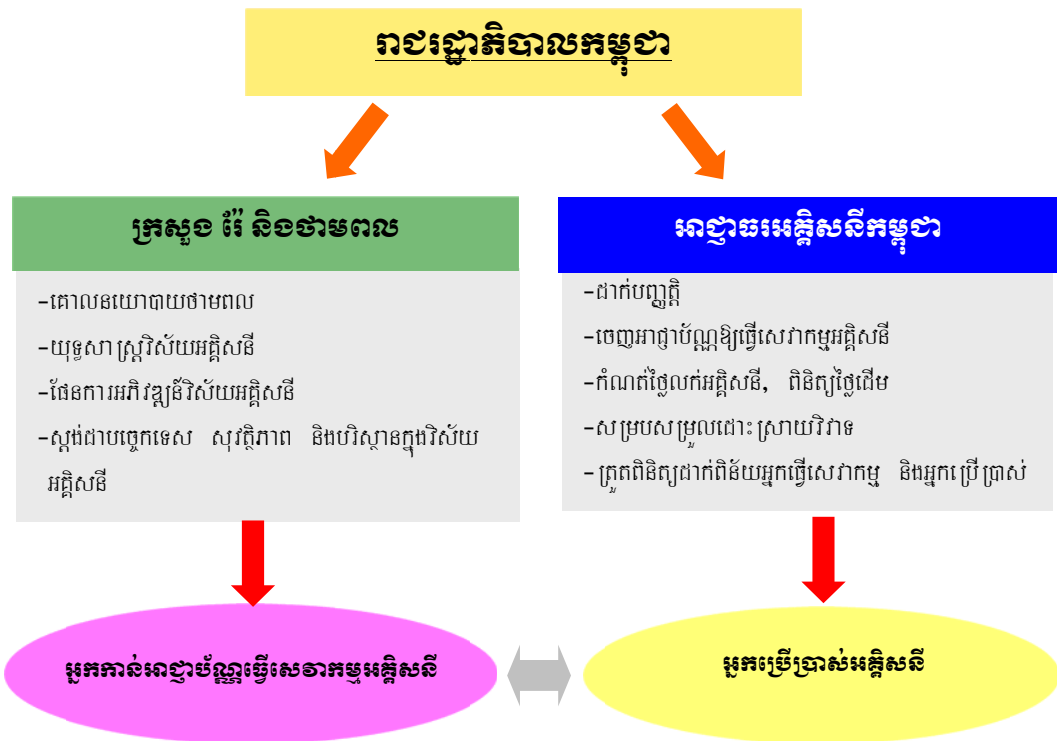

រូបទី១ ការបែងចែកភារកិច្ចរបស់ក្រសួង រ៉ែ និងថាមពល និងរបស់អាជ្ញាធរអគ្គិសនីកម្ពុជា



**១.៣ តួនាទីរបស់អាជ្ញាធរអគ្គិសនីកម្ពុជាក្នុងវិស័យអគ្គិសនី**

**១.៣.១ ការត្រួតពិនិត្យលើការធ្វើសេវាកម្មអគ្គិសនី**

ច្បាប់ស្តីពីអគ្គិសនីនៃព្រះរាជាណាចក្រកម្ពុជា បានផ្តល់សិទ្ធិនិងស្វ័យភាពឱ្យអាជ្ញាធរអគ្គិសនីកម្ពុជាត្រួតពិនិត្យសកម្មភាពនៃការធ្វើសេវាកម្មនេះ ដើម្បីធានាថា ការធ្វើសេវាកម្ម ឬអាជីវកម្មរបស់អ្នកធ្វើសេវាកម្មអគ្គិសនីនេះពិតជាមានប្រសិទ្ធភាព គុណភាព ចីរភាព និងតម្លាភាព តាមការកំណត់របស់ច្បាប់។ ការផ្តល់សិទ្ធិ និងស្វ័យភាពឱ្យអាជ្ញាធរត្រឹមតែត្រួតពិនិត្យ ដូច្នេះមានន័យថា ច្បាប់មិនចង់ឱ្យអាជ្ញាធរទៅលូកលាន់ ឬចាត់ចែងការងារអាជីវកម្មផ្ទៃក្នុងរបស់អ្នកធ្វើសេវាកម្មអគ្គិសនីឡើយ អាជ្ញាធរអគ្គិសនីកម្ពុជាអាចធ្វើសកម្មភាពណែនាំ ឬបញ្ជាឱ្យកែសម្រួល ឬឱ្យបញ្ឈប់សកម្មភាពអ្វីមួយក្នុងការធ្វើអាជីវកម្មផ្ទាល់ របស់អ្នកធ្វើសេវាកម្មអគ្គិសនី តែនៅពេលណាដែលអាជ្ញាធរបានត្រួតពិនិត្យឃើញថា សកម្មភាពទាំងនោះអាចធ្វើឱ្យប៉ះពាល់ ដល់ប្រសិទ្ធភាព គុណភាព ចីរភាព និងតម្លាភាពនៃការធ្វើសេវាកម្មអគ្គិសនី ដែលអាជ្ញាធរអគ្គិសនីកម្ពុជាត្រូវធានាចំពោះមុខ ច្បាប់ប៉ុណ្ណោះ។ សកម្មភាពណែនាំ ឬបញ្ជាឱ្យកែសម្រួល ឬឱ្យបញ្ឈប់សកម្មភាពអ្វីមួយក្នុងការធ្វើអាជីវកម្មផ្ទាល់របស់អ្នកធ្វើសេវាកម្មអគ្គិសនី នៅពេលដែលអាជ្ញាធរត្រួតពិនិត្យឃើញថា សកម្មភាពទាំងនោះអាចធ្វើឱ្យប៉ះពាល់ដល់ប្រសិទ្ធភាព គុណភាព ចីរភាព និងតម្លាភាពនៃការធ្វើសេវាកម្មអគ្គិសនីត្រូវអនុវត្តតាមការកំណត់របស់ច្បាប់ ក្នុងនាមអាជ្ញាធរអគ្គិសនីកម្ពុជា ជាតំណាង ឱ្យផលប្រយោជន៍សាធារណៈ និងក្នុងនាមអាជ្ញាធរអគ្គិសនីកម្ពុជាជាតំណាងឱ្យអ្នកប្រើប្រាស់អគ្គិសនី។

**១.៣.២ ការគ្រប់គ្រងលើទំនាក់ទំនងរវាងការផ្តល់ ការទទួល និងការប្រើប្រាស់សេវាអគ្គិសនី**

ទំនាក់ទំនងរវាងការផ្តល់ ការទទួល និងការប្រើប្រាស់សេវាអគ្គិសនី មានន័យថាគឺជាទំនាក់ទំនងរវាងអ្នកផលិតនិង អ្នកបញ្ជូន រវាងអ្នកផលិតនិងអ្នកចែកចាយ រវាងអ្នកបញ្ជូននិងអ្នកចែកចាយ ឬរវាងអ្នកផ្គត់ផ្គង់និងអ្នកប្រើប្រាស់អគ្គិសនី ។ ទំនាក់ទំនងនេះកំណត់ត្រឹមតែក្នុងរង្វង់នៃការផ្តល់ ការទទួល និងការប្រើប្រាស់សេវាអគ្គិសនីប៉ុណ្ណោះ។ ទំនាក់ទំនងនេះអាចជា លក្ខខណ្ឌក្នុងការផ្តល់ និងទទួលសេវាអគ្គិសនីរវាងភាគីខាងលើ អាចជាកាតព្វកិច្ច និងសិទ្ធិរបស់ភាគីខាងលើក្នុងការផ្តល់និង ទទួលសេវាអគ្គិសនី អាចជាថ្លៃសេវាអគ្គិសនីដែលភាគីមួយត្រូវលក់ ឬត្រូវទូទាត់ឱ្យភាគីមួយទៀត អាចជាគុណភាពនៃសេវាអគ្គិសនី ដែលភាគីមួយត្រូវផ្គត់ផ្គង់ឱ្យទៅភាគីមួយទៀត។ល។

សេវាអគ្គិសនីមានន័យថា ជាសេវាផ្នែកអគ្គិសនីដែលផ្តល់ដោយភាគីមួយទៅឱ្យភាគីមួយទៀតក្នុងនោះ សេវាអគ្គិសនី មិនមែនមានន័យត្រឹមតែ “អគ្គិសនី” ដែលផ្តល់ដោយអ្នកផ្គត់ផ្គង់ទៅឱ្យអ្នកប្រើប្រាស់ ឬសេវាផលិត បញ្ជូន ឬចែកចាយដែល ផ្តល់ដោយសេវាកម្មមួយឱ្យទៅសេវាកម្មមួយទៀតប៉ុណ្ណោះទេ តែក៏អាចជាការងារផ្នែកអគ្គិសនីណាមួយ ដូចជាការតម្លើងបរិក្ខារ និងខ្សែបណ្តាញអគ្គិសនី ការថែទាំជួសជុលមធ្យោបាយធ្វើសេវាកម្មអគ្គិសនី ការអនុវត្តន៍ការងារណាមួយក្នុងសេវាអគ្គិសនី ។ល។ ដែលសេវាកម្មអគ្គិសនីមួយផ្តល់ឱ្យទៅសេវាកម្មអគ្គិសនីមួយទៀត ឬដែលសេវាកម្មអគ្គិសនីមួយផ្តល់ឱ្យអ្នកប្រើប្រាស់។

**១.៣.៣ សិទ្ធិអំណាច និងភារកិច្ចរបស់អាជ្ញាធរអគ្គិសនីកម្ពុជា**

យោងតាមខ្លឹមសារមាត្រា ៧ របស់ច្បាប់ស្តីពីអគ្គិសនីនៃព្រះរាជាណាចក្រកម្ពុជា អាជ្ញាធរអគ្គិសនីកម្ពុជាមានភារកិច្ច លម្អិត ដូចខាងក្រោម ៖

- ក. ចេញ កែសម្រួល ព្យួរ ដកហូត ឬបដិសេធអាជ្ញាប័ណ្ណសម្រាប់ការផ្គត់ផ្គង់សេវាកម្មអគ្គិសនី ។
- ខ. អនុម័តថ្លៃ និងបន្ទុកចំណាយផ្សេងៗ ព្រមទាំងលក្ខខណ្ឌ នៃសេវាកម្មអគ្គិសនីរបស់អ្នកកាន់អាជ្ញាប័ណ្ណ លើក លែងតែថ្លៃ និងបន្ទុកចំណាយផ្សេងៗ ព្រមទាំងលក្ខខណ្ឌទាំងនោះត្រូវបានបង្កើតឡើងតាមវិធីប្រកួតប្រជែង និងផ្អែកលើទីផ្សារ។
- គ. ដាក់ ឱ្យអនុវត្តបទប្បញ្ញត្តិនីតិវិធី និងស្តង់ដារសម្រាប់កម្មវិធីវិនិយោគរបស់អ្នកកាន់អាជ្ញាប័ណ្ណ ។
- ឃ. ពិនិត្យឡើងវិញលើសកម្មភាពហិរញ្ញវត្ថុ និងរចនាសម្ព័ន្ធសហគ្រាសរបស់អ្នកកាន់អាជ្ញាប័ណ្ណក្នុងកម្រិតមួយ ដែលសកម្មភាព និងរចនាសម្ព័ន្ធនោះអាចជាឧបសគ្គដោយផ្ទាល់ដល់កិច្ចប្រតិបត្តិការនៃវិស័យអគ្គិសនី និង ប្រសិទ្ធភាពនៃការផ្គត់ផ្គង់អគ្គិសនី ។
- ង. អនុម័ត និងដាក់ឱ្យអនុវត្តស្តង់ដារប្រតិបត្តិសម្រាប់អ្នកកាន់អាជ្ញាប័ណ្ណ។
- ច. វាយតម្លៃ និងសម្រុះសម្រួលបណ្តឹងតវ៉ារបស់អ្នកប្រើប្រាស់ និងវិវាទកិច្ចសន្យាដែលពាក់ព័ន្ធនឹងអ្នកកាន់អាជ្ញា

ប័ណ្ណក្នុងករណីដែលការតវ៉ា និងវិវាទនោះទាក់ទិននឹងការរំលោភបំពាន លើលក្ខខណ្ឌដែលមានកំណត់ក្នុង អាជ្ញាប័ណ្ណ។

- ធ. អនុម័ត និងដាក់ឱ្យប្រតិបត្តិប្រព័ន្ធគណនីឯកភាពសម្រាប់អ្នកកាន់អាជ្ញាប័ណ្ណទាំងអស់។
- ដ. រៀបចំ និងផ្សព្វផ្សាយរបាយការណ៍លើវិស័យអគ្គិសនី និងព័ត៌មានពាក់ព័ន្ធនានាដែលទទួលបានពីអ្នកកាន់អាជ្ញា ប័ណ្ណសម្រាប់ជាផលប្រយោជន៍ដល់រាជរដ្ឋាភិបាល និងផលប្រយោជន៍សាធារណៈ។
- ឈ. កំណត់កម្រៃនានាដែលត្រូវអនុវត្តលើអ្នកកាន់អាជ្ញាប័ណ្ណ ។
- ញ. កំណត់បែបបទសម្រាប់ការផ្តល់ព័ត៌មានដល់សាធារណជន អំពីកិច្ចការក្នុងសមត្ថកិច្ចរបស់ខ្លួន ដើម្បីធានា ឱ្យអាជ្ញាធរអគ្គិសនីកម្ពុជាអនុវត្តទៅតាមគោលការណ៍តម្លាភាព។
- ដ. ចេញបញ្ញត្តិ និងបទបញ្ជាសមស្រប ព្រមទាំងបញ្ជាផ្អាកជាបណ្តោះអាសន្ន និងជាស្ថាពរចំពោះសេវាកម្មអគ្គិសនី ។
- ប. ពិន័យជាប្រាក់ ផ្អាកការប្រើប្រាស់អគ្គិសនី ព្យួរ ឬដកហូតអាជ្ញាប័ណ្ណចំពោះការរំលោភលើច្បាប់អគ្គិសនី និង លិខិតបទដ្ឋាននានា ព្រមទាំងបញ្ញត្តិផ្សេងៗទៀតរបស់អាជ្ញាធរអគ្គិសនីកម្ពុជា។
- ខ. តម្រូវឱ្យអ្នកធ្វើសេវាកម្ម និងអ្នកប្រើប្រាស់អគ្គិសនីគោរពប្រតិបត្តិប្រព័ន្ធរាល់វិធានដែលទាក់ទងនឹងសន្តិសុខថាមពល សេដ្ឋកិច្ច បរិស្ថានរបស់ប្រទេសជាតិ ព្រមទាំងគោលនយោបាយដទៃទៀតរបស់រាជរដ្ឋាភិបាល។
- ល. ចាត់វិធានការផ្សេងទៀតចំពោះបញ្ហាបន្ទាប់បន្សំ ឬដែលជាផលវិបាកស្តែងចេញពីមុខងារ ដូចបានរៀបរាប់ខាងលើ នេះ និង
- ណ. បង្កើតលក្ខខណ្ឌជ្រើសរើស និងប្រើប្រាស់មន្ត្រី ឬបុគ្គលិកអាជ្ញាធរអគ្គិសនីកម្ពុជា ព្រមទាំងជំនាញការ ឬទីប្រឹក្សា។

**១.៣.៤ លិខិតបទដ្ឋានសម្រាប់គ្រប់គ្រង និងបញ្ញត្តិលើការធ្វើសេវាកម្មនិងការប្រើប្រាស់អគ្គិសនី**

លិខិតបទដ្ឋានជាមូលដ្ឋានសម្រាប់គ្រប់គ្រង និងបញ្ញត្តិលើការធ្វើសេវាកម្ម និងការប្រើប្រាស់អគ្គិសនីនៅក្នុងព្រះរាជាណាចក្រកម្ពុជាមានតាមលំដាប់ថ្នាក់ ដូចបង្ហាញជូនក្នុងតារាងទី១ ខាងក្រោម ៖

**តារាងទី១: លិខិតបទដ្ឋានសម្រាប់គ្រប់គ្រង និងបញ្ញត្តិលើការធ្វើសេវាកម្ម និងការប្រើប្រាស់អគ្គិសនី**

<p><b>១-ច្បាប់</b></p>	<p>ច្បាប់ស្តីពីអគ្គិសនីនៃព្រះរាជាណាចក្រកម្ពុជា និងច្បាប់ដទៃទៀតដែលពាក់ព័ន្ធដល់ការគ្រប់គ្រង និងបញ្ញត្តិវិស័យអគ្គិសនី។ ច្បាប់គឺជាឯកសារគោលក្នុងការបញ្ញត្តិលើរាល់សកម្មភាពទាំងអស់ក្នុងវិស័យអគ្គិសនី និងក៏ជាមូលដ្ឋានគោលក្នុងការរៀបចំលិខិតបទដ្ឋានដទៃទៀតសម្រាប់គ្រប់គ្រង និងបញ្ញត្តិវិស័យអគ្គិសនីដែរ។</p>
<p><b>២-លិខិតបទដ្ឋានថ្នាក់រដ្ឋាភិបាល</b></p>	<p>អនុក្រឹត្យ សេចក្តីសម្រេច សេចក្តីជូនដំណឹង។ល។ របស់រាជរដ្ឋាភិបាល។ លិខិតបទដ្ឋានទាំងនេះ គឺជាឯកសារសម្រាប់កំណត់គោលនយោបាយវិស័យអគ្គិសនី និងសម្រាប់បញ្ញត្តិលើសកម្មភាពក្នុងវិស័យអគ្គិសនីទាំងឡាយណា ដែលច្បាប់អគ្គិសនីបានកំណត់ថា ត្រូវកំណត់ដោយលិខិតបទដ្ឋានរបស់រាជរដ្ឋាភិបាល ។ គោលការណ៍គន្លឹះសំខាន់ៗនៃវិស័យអគ្គិសនីដែលពុំទាន់មានកំណត់នៅក្នុងច្បាប់ក៏អាចដាក់ឱ្យប្រើប្រាស់ដោយលិខិតបទដ្ឋានរបស់រាជរដ្ឋាភិបាលដែរ។</p>

<p><b>៣-លិខិតបទដ្ឋាន ថ្នាក់ក្រសួង</b></p>	<p>ប្រកាស និងសេចក្តីសម្រេចរបស់ក្រសួងឧស្សាហកម្ម រ៉ែ និងថាមពល។ លិខិតបទដ្ឋានទាំងនេះគឺជាការសម្រាប់គ្រប់គ្រងការងារទាំងឡាយ ដែលចេញដោយក្រសួងឧស្សាហកម្ម រ៉ែ និងថាមពល ដូចជាគោលនយោបាយផែនការអភិវឌ្ឍន៍ យុទ្ធសាស្ត្រ ស្តង់ដារបច្ចេកទេសអគ្គិសនី និងការកំណត់ផ្សេងៗទៀតក្នុងវិស័យអគ្គិសនី ដូចជា:</p> <ul style="list-style-type: none"> <li>-ការវិនិយោគលើការស្តារនិងការអភិវឌ្ឍន៍វិស័យអគ្គិសនីសម្រាប់រយៈពេលខ្លីមធ្យមនិងវែង</li> <li>-ការរៀបចំឡើងវិញការចូលរួមរបស់ផ្នែកឯកជននិងឯកជនការបន្ថែមរបស់សហគ្រាសសាធារណៈ</li> <li>-ការលើកទឹកចិត្តចំពោះការប្រើប្រាស់ធនធានថាមពលដែលមានស្រាប់ក្នុងស្រុកសម្រាប់ការផលិតអគ្គិសនី</li> <li>-ការរៀបចំផែនការនិងកិច្ចព្រមព្រៀងលើការនាំចេញនាំចូលថាមពលអគ្គិសនី</li> <li>-ការឧបត្ថម្ភក្រុមអ្នកជំរកឯកជនណាមួយនិងការផ្តល់អាទិភាពដល់អ្នកប្រើប្រាស់អគ្គិសនី</li> <li>-ការបង្កើនប្រសិទ្ធភាពក្នុងការផលិតបញ្ជូនចែកចាយអគ្គិសនីនិងការប្រើប្រាស់អគ្គិសនីព្រមទាំងសកម្មភាពដើម្បីបង្កើតកម្មវិធីសន្សំសំចៃអគ្គិសនីសម្រាប់កម្ពុជានិង</li> <li>-កាលៈទេសៈដែលមានភយន្តរាយផ្នែកអគ្គិសនី និងយុទ្ធសាស្ត្រ ដើម្បីធានានិរន្តរ៍សុខផ្នែកថាមពល</li> </ul>
<p><b>៤-លិខិតបទដ្ឋាន របស់រាជ្យាធរ អគ្គិសនីកម្ពុជា</b></p>	<p>អាជ្ញាប័ណ្ណ បទប្បញ្ញត្តិ នីតិវិធី និងសេចក្តីសម្រេចរបស់អាជ្ញាធរអគ្គិសនីកម្ពុជា ដែលអាជ្ញាធរអគ្គិសនីកម្ពុជាមានកាតព្វកិច្ចត្រូវចេញក្នុងក្របខ័ណ្ឌរបស់ច្បាប់អគ្គិសនី។ លិខិតបទដ្ឋានទាំងនេះគឺជាការសម្រាប់គ្រប់គ្រង និងបញ្ញត្តិលើការធ្វើសេវាកម្ម និងប្រើប្រាស់អគ្គិសនីនៅក្នុងព្រះរាជាណាចក្រកម្ពុជា។</p>

រហូតដល់ចុងឆ្នាំ២០១៥ លិខិតបទដ្ឋានជាមូលដ្ឋាននានាដែលបានរៀបចំរួច និងបានដាក់ឱ្យចូលជាធរមានសម្រាប់គ្រប់គ្រង និងបញ្ញត្តិលើការធ្វើសេវាកម្ម និងការប្រើប្រាស់អគ្គិសនីនៅក្នុងព្រះរាជាណាចក្រកម្ពុជា មានបង្ហាញជូនក្នុងតារាងទី២ខាងក្រោម:

**តារាងទី២: លិខិតបទដ្ឋានជាមូលដ្ឋាន ដែលបានរៀបចំរួច និងបានដាក់ឱ្យចូលជាធរមានសម្រាប់គ្រប់គ្រងនិងបញ្ញត្តិលើការធ្វើសេវាកម្ម និងការប្រើប្រាស់អគ្គិសនី**

ល.រ	ឈ្មោះលិខិតបទដ្ឋាន	ដាក់ឱ្យប្រើប្រាស់ដោយ	កាលបរិច្ឆេទដាក់ឱ្យប្រើប្រាស់
១	ច្បាប់ស្តីពីអគ្គិសនីនៃព្រះរាជាណាចក្រកម្ពុជា វិសោធនកម្មលើមាត្រា៩ នៃច្បាប់អគ្គិសនីនៃព្រះរាជាណាចក្រកម្ពុជា វិសោធនកម្មលើមាត្រា៣, ៤, ៥, ២៦, ២៧, ២៨, ៤២, ៧៤ នៃច្បាប់អគ្គិសនីនៃព្រះរាជាណាចក្រកម្ពុជា	ព្រះមហាក្សត្រ	ថ្ងៃទី២ ខែកុម្ភៈ ឆ្នាំ២០០១ ថ្ងៃទី២២ ខែមិថុនា ឆ្នាំ២០០៧ ថ្ងៃទី១៨ ខែឧសភា ឆ្នាំ២០១៥
២	អនុក្រឹត្យស្តីពីការកំណត់កម្រិតអតិបរមានៃកម្រៃអាជ្ញាប័ណ្ណសម្រាប់អនុវត្តចំពោះអ្នកធ្វើសេវាកម្មអគ្គិសនីនៅក្នុងព្រះរាជាណាចក្រកម្ពុជា	រាជរដ្ឋាភិបាល	ថ្ងៃទី២៧ ខែធ្នូ ឆ្នាំ២០០១
៣	នីតិវិធីសម្រាប់ការចេញ កែសម្រួល ព្យួរដកហូត ឬបដិសេធអាជ្ញាប័ណ្ណធ្វើសេវាកម្មអគ្គិសនី	អាជ្ញាធរអគ្គិសនីកម្ពុជា	ថ្ងៃទី១៤ ខែកញ្ញា ឆ្នាំ២០០១

	កែសម្រួលលើកទី១		ថ្ងៃទី១២ ខែធ្នូ ឆ្នាំ២០០២
	កែសម្រួលលើកទី២		ថ្ងៃទី១៦ ខែមីនា ឆ្នាំ២០០៤
៤	បទប្បញ្ញត្តិស្តីពីលក្ខខណ្ឌទូទៅក្នុងការផ្គត់ផ្គង់អគ្គិសនីនៅក្នុងព្រះរាជាណាចក្រកម្ពុជាកែសម្រួលលើកទី១	អាជ្ញាធរអគ្គិសនីកម្ពុជា	ថ្ងៃទី១៧ ខែមករា ឆ្នាំ២០០៣ ថ្ងៃទី១៧ ខែធ្នូ ឆ្នាំ២០០៤
៥	វិធីបញ្ញត្តិលើការពង្រីកប្រព័ន្ធបញ្ជូន និងប្រព័ន្ធចែកចាយអគ្គិសនីក្នុងព្រះរាជាណាចក្រកម្ពុជា	អាជ្ញាធរអគ្គិសនីកម្ពុជា	ថ្ងៃទី២៨ ខែតុលា ឆ្នាំ២០០៣
៦	បទប្បញ្ញត្តិស្តីពីស្តង់ដារប្រតិបត្តិទូទៅសម្រាប់អ្នកផ្គត់ផ្គង់អគ្គិសនីនៅក្នុងព្រះរាជាណាចក្រកម្ពុជា	អាជ្ញាធរអគ្គិសនីកម្ពុជា	ថ្ងៃទី២ ខែមេសា ឆ្នាំ២០០៤
៧	នីតិវិធីនៃការដាក់ពាក្យបណ្តឹងមកអាជ្ញាធរអគ្គិសនីកម្ពុជា និងការដោះស្រាយបណ្តឹងដោយអាជ្ញាធរអគ្គិសនីកម្ពុជា	អាជ្ញាធរអគ្គិសនីកម្ពុជា	ថ្ងៃទី២ ខែមេសា ឆ្នាំ២០០៤
៨	លក្ខខណ្ឌទូទៅនៃស្តង់ដារបច្ចេកទេស អគ្គិសនីក្នុងព្រះរាជាណាចក្រកម្ពុជា	ក្រសួងឧស្សាហកម្ម រ៉ែ និងថាមពល	ថ្ងៃទី១៦ ខែសីហា ឆ្នាំ២០០៤
	កែសម្រួលលើកទីមួយ		ថ្ងៃទី៩ ខែសីហា ឆ្នាំ២០០៧
៩	ព្រះរាជក្រឹត្យស្តីពីមូលនិធិអគ្គិសនីការ៉ូប នីយកម្មជនបទនៃព្រះរាជាណាចក្រកម្ពុជា	ព្រះមហាក្សត្រ	ថ្ងៃទី៤ ខែធ្នូ ឆ្នាំ២០០៤
១០	អនុក្រឹត្យស្តីពីគោលការណ៍វាយតម្លៃភាពត្រឹមត្រូវនៃការចំណាយក្នុងអាជីវកម្ម អគ្គិសនី	រាជរដ្ឋាភិបាល	ថ្ងៃទី៨ ខែមេសា ឆ្នាំ២០០៥
១១	ប្រកាសអំពីគោលការណ៍ និងលក្ខខណ្ឌសម្រាប់ការចេញអាជ្ញាប័ណ្ណនៃការបញ្ជូនក្នុងគោលបំណងពិសេសនៅក្នុងព្រះរាជាណាចក្រកម្ពុជា	ក្រសួងឧស្សាហកម្ម រ៉ែ និងថាមពល	ថ្ងៃទី២១ ខែកក្កដា ឆ្នាំ២០០៦
១២	លក្ខខណ្ឌលម្អិតនៃស្តង់ដារបច្ចេកទេសអគ្គិសនីក្នុងព្រះរាជាណាចក្រកម្ពុជា	ក្រសួងឧស្សាហកម្ម រ៉ែ និងថាមពល	ថ្ងៃទី១៧ ខែកក្កដា ឆ្នាំ២០០៧
១៣	បទប្បញ្ញត្តិស្តីពីគោលការណ៍ទូទៅសម្រាប់កំណត់បញ្ជីថ្លៃលក់អគ្គិសនីនៅក្នុងព្រះរាជាណាចក្រកម្ពុជា	អាជ្ញាធរអគ្គិសនីកម្ពុជា	ថ្ងៃទី២៦ ខែតុលា ឆ្នាំ២០០៧
១៤	នីតិវិធីសម្រាប់ការតាមដានទិន្នន័យ ការដាក់ពាក្យស្នើសុំការពិនិត្យមើលឡើងវិញ និងការកំណត់បញ្ជីថ្លៃលក់អគ្គិសនី	អាជ្ញាធរអគ្គិសនីកម្ពុជា	ថ្ងៃទី២៦ ខែតុលា ឆ្នាំ២០០៧
១៥	កូដបណ្តាញបញ្ជូន	អាជ្ញាធរអគ្គិសនីកម្ពុជា	ថ្ងៃទី២២ ខែឧសភា ឆ្នាំ២០០៩
១៦	សេចក្តីសម្រេចស្តីពីការកំណត់ថ្លៃភ្ជាប់ចរន្ត និងប្រាក់កក់ធានាការប្រើប្រាស់អគ្គិសនី សម្រាប់ការស្នើសុំភ្ជាប់ចរន្តអគ្គិសនីនៅក្នុង ព្រះរាជាណាចក្រកម្ពុជា	អាជ្ញាធរអគ្គិសនីកម្ពុជា	ថ្ងៃទី២៦ ខែតុលា ឆ្នាំ២០១០

អាជ្ញាធរអគ្គិសនីកម្ពុជា

១៧	យុទ្ធសាស្ត្រ និងផែនការដើម្បីអភិវឌ្ឍន៍អគ្គិសនីការ៉ូបនីយកម្មជនបទនៅព្រះរាជាណាចក្រកម្ពុជា	ក្រសួងឧស្សាហកម្ម រ៉ែ និងថាមពល	ថ្ងៃទី៣០ ខែវិច្ឆិកា ឆ្នាំ២០១១
១៨	សេចក្តីសម្រេចស្តីពីការកំណត់ថ្លៃភ្ជាប់ចរន្ត ប្រាក់កក់ធានាថ្លៃប្រើប្រាស់អគ្គិសនី និងថ្លៃសេវាបំរើអតិថិជន ដែលអ្នកផ្តល់សេវាអគ្គិសនីត្រូវអនុវត្តក្នុងការផ្គត់ផ្គង់អគ្គិសនីក្នុងព្រះរាជាណាចក្រកម្ពុជា	អាជ្ញាធរអគ្គិសនីកម្ពុជា	ថ្ងៃទី១៨ ខែវិច្ឆិកា ឆ្នាំ២០១៥
១៩	សេចក្តីសម្រេចស្តីពីការកែសម្រួលបន្ថែមលើសេចក្តីសម្រេចស្តីពីការកំណត់ថ្លៃភ្ជាប់ចរន្ត ប្រាក់កក់ធានាថ្លៃប្រើប្រាស់អគ្គិសនី និងថ្លៃសេវាបំរើអតិថិជន ដែលអ្នកផ្តល់សេវាអគ្គិសនីត្រូវអនុវត្តក្នុងការផ្គត់ផ្គង់អគ្គិសនីក្នុងព្រះរាជាណាចក្រកម្ពុជា	អាជ្ញាធរអគ្គិសនីកម្ពុជា	ថ្ងៃទី២៨ ខែធ្នូ ឆ្នាំ២០១៥

**កំណត់សំគាល់** ៖ ខ្លឹមសារលម្អិតនៃលិខិតបទដ្ឋាននានាដែលមាននៅក្នុងតារាងខាងលើ អ្នកមានបំណងយល់ដឹងអាចរកអានបាន នៅក្នុងគេហទំព័ររបស់អាជ្ញាធរអគ្គិសនីកម្ពុជា [www.eac.gov.kh](http://www.eac.gov.kh) ។

# ជំពូកទី ២

**ព័ត៌មានស្តីពីអាជ្ញាធរអគ្គិសនីកម្ពុជា  
បញ្ញត្តិករក្នុងវិស័យអគ្គិសនី  
នៅក្នុងព្រះរាជាណាចក្រកម្ពុជា**

# ព័ត៌មានស្តីពីអាជ្ញាធរអគ្គិសនីកម្ពុជា - បញ្ញត្តិករក្នុងវិស័យអគ្គិសនី នៅក្នុងព្រះរាជាណាចក្រកម្ពុជា

## ២.១ បញ្ញត្តិករក្នុងវិស័យអគ្គិសនី

អនុលោមតាមខ្លឹមសារច្បាប់អគ្គិសនី បញ្ញត្តិករក្នុងវិស័យអគ្គិសនីត្រូវមាន៣រូប ដែលជាសមាជិកនៃអាជ្ញាធរអគ្គិសនីកម្ពុជា ។ សមាជិកអាជ្ញាធរអគ្គិសនីកម្ពុជា ត្រូវតែងតាំងដោយព្រះរាជក្រឹត្យតាមសំណើរបស់នាយករដ្ឋមន្ត្រី ។ សមាជិករបស់អាជ្ញាធរអគ្គិសនី សម្រាប់ឆ្នាំ ២០១៥ មានដូចខាងក្រោម:

១-ឯកឧត្តមបណ្ឌិត	ទី នរិន្ទ	ប្រធាននៃអាជ្ញាធរអគ្គិសនីកម្ពុជា
២-ឯកឧត្តម	ហ៊ុល គុណវុឌ្ឍ	ជាអនុប្រធានទី១នៃអាជ្ញាធរអគ្គិសនីកម្ពុជា
៣-ឯកឧត្តម	សំអឿន គឹមហឿន	ជាអនុប្រធានទី២នៃអាជ្ញាធរអគ្គិសនីកម្ពុជា

## ២.២ របបនាសម្ព័ន្ធរបស់អាជ្ញាធរអគ្គិសនីកម្ពុជា

តាមការកំណត់របស់ច្បាប់អគ្គិសនី អាជ្ញាធរអគ្គិសនីកម្ពុជាត្រូវមានលេខាធិការដ្ឋានមួយសម្រាប់ធ្វើជាសេនាធិការ ។ លេខាធិការដ្ឋាននេះ មាននាយកប្រតិបត្តិ ១រូប ជាអ្នកគ្រប់គ្រង ។ នាយកប្រតិបត្តិត្រូវបានតែងតាំងដោយប្រធានអាជ្ញាធរ អគ្គិសនីកម្ពុជាបន្ទាប់ពីបានពិគ្រោះយោបល់ជាមួយសមាជិកឯទៀត ។

បច្ចុប្បន្ន អាជ្ញាធរអគ្គិសនីកម្ពុជាបានរៀបចំរបបនាសម្ព័ន្ធរបស់ខ្លួនតាមគំនូសបំព្រួញមួយ ដូចមានបង្ហាញខាងក្រោម ។ ថ្នាក់ដឹកនាំខ្ពស់បំផុតរបស់អាជ្ញាធរអគ្គិសនីកម្ពុជាគឺបញ្ញត្តិករទាំង៣រូប ដែលក្នុងនោះមាន ១រូបជាប្រធាននៃអាជ្ញាធរអគ្គិសនីកម្ពុជា និង២រូបទៀតជាអនុប្រធាននៃអាជ្ញាធរអគ្គិសនីកម្ពុជា ។ នៅក្រោមប្រធាន និងអនុប្រធានអាជ្ញាធរមានលេខាធិការដ្ឋានមួយដែលគ្រប់គ្រងដោយនាយកប្រតិបត្តិ១រូប ។ លេខាធិការដ្ឋាន គឺជាសេនាធិការមួយដែលអាជ្ញាធរបង្កើតឡើង ដើម្បីបំរើ កិច្ចការរដ្ឋបាល និងជំនាញបច្ចេកទេសរបស់អាជ្ញាធរអគ្គិសនីកម្ពុជាហើយមាននាយកដ្ឋានជំនាញក្រោមចំណុះ ។ លេខាធិការដ្ឋានមាននាយកដ្ឋាន ៦ និងការិយាល័យ ២ គឺ ១-នាយកដ្ឋានរដ្ឋបាល និងបុគ្គលិក ដែលទទួលបន្ទុកការងារផ្នែកទំនាក់ទំនងរដ្ឋបាល បុគ្គលិក ព័ត៌មានវិទ្យា និង គ្រប់គ្រងអចលនទ្រព្យ និងចលនទ្រព្យរបស់អាជ្ញាធរអគ្គិសនីកម្ពុជា ២- នាយកដ្ឋាននីតិកម្ម ដែលទទួលបន្ទុកការងារច្បាប់ និង ការងារដោះស្រាយវិវាទ និងពិន័យ ៣- នាយកដ្ឋានគណនេយ្យនិងហិរញ្ញកិច្ច ដែលទទួលបន្ទុកការងារហិរញ្ញកិច្ច កម្រៃអាជ្ញាប័ណ្ណ ការងារគណនេយ្យ និងការងារបេឡារបស់អាជ្ញាធរអគ្គិសនីកម្ពុជា ៤- នាយកដ្ឋានបញ្ជីថ្លៃលក់និងត្រួតពិនិត្យគណនេយ្យសេវាកម្ម ដែលទទួលបន្ទុកបញ្ជីថ្លៃលក់អគ្គិសនី ការងារត្រួតពិនិត្យគណនេយ្យសេវាកម្ម ការងារត្រួតពិនិត្យទីផ្សារ និងការងារត្រួតពិនិត្យឧបត្ថម្ភធន ៥- នាយកដ្ឋានសេវាកម្មផ្គត់ផ្គង់ និងកិច្ចការអ្នកប្រើប្រាស់ ដែលទទួលបន្ទុកការងារបញ្ញត្តិករអគ្គិសនីដែលមានគោលដៅលើសកម្មភាពបច្ចេកទេសនិងប្រតិបត្តិការផ្តល់សេវាកម្មអគ្គិសនីជារូបវន្ត និងទទួលធ្វើបញ្ញត្តិករលើសេវាកម្មចែកចាយទាំងអស់ ទោះជាសេវាកម្មនេះនៅក្នុងអាជ្ញាប័ណ្ណប្រភេទណាក៏ដោយ និងទទួលធ្វើបញ្ញត្តិករលើសេវាកម្ម ដទៃទៀតដែលជាសេវាកម្មបន្ថែមលើសេវាកម្មចែកចាយដូចជាសេវាកម្មផលិតតូចៗផ្ទាល់របស់ប្រព័ន្ធចែកចាយ និងសេវាកម្ម បញ្ជូនរងដែលភ្ជាប់បន្ថែមលើសេវាកម្មចែកចាយរបស់ខ្លួន និង ៦- នាយកដ្ឋានសេវាកម្មផលិតកម្ម បញ្ជូន និងបញ្ជូនរង ដែលទទួលបន្ទុកការងារបញ្ញត្តិករដែលមានគោលដៅលើសកម្មភាពបច្ចេកទេស និងលើប្រតិបត្តិការផ្តល់សេវាកម្មអគ្គិសនីជារូបវន្ត ដែលមិនពាក់ព័ន្ធនឹងការងារហិរញ្ញវត្ថុ និងការងារបញ្ជីថ្លៃលក់ទេ ។ នាយកដ្ឋាននេះទទួលបន្ទុកការងារធ្វើបញ្ញត្តិករតែទៅលើសេវាកម្មធុនធំ ដូចជា សេវាកម្មផលិតកម្មធុនធំ សេវាកម្មបញ្ជូន និងសេវាកម្មបញ្ជូនរង។ ការិយាល័យពិស្តិ្តក្រោមនាយកប្រតិបត្តិ គឺ ១- ការិយាល័យគ្រប់គ្រងទិន្នន័យ និងផ្សព្វផ្សាយព័ត៌មានគឺជាការិយាល័យមួយទទួលខុសត្រូវក្នុងការប្រមូលផ្តុំព័ត៌មាន និងទិន្នន័យគ្រប់គ្រងនាយកដ្ឋានជំនាញនានារបស់លេខាធិការដ្ឋានអាជ្ញាធរអគ្គិសនីកម្ពុជា និងទទួលខុសត្រូវក្នុងការរៀបចំបញ្ចូលគ្នា និងផ្សព្វផ្សាយនូវព័ត៌មានទាំងនេះដល់សាធារណៈជនក្នុងនាមនៃអាជ្ញាធរអគ្គិសនីកម្ពុជា ២-អង្គការលទ្ធកម្ម ដែលជាការិយាល័យទទួលខុសត្រូវការងារលទ្ធកម្មសាធារណៈ រៀបចំផែនការ វិធីសាស្ត្រ និងនីតិវិធី នៃលទ្ធកម្ម ជាសេនាធិការផ្តល់របស់គណៈកម្មាធិការកំណត់បុរេលក្ខណៈសម្បត្តិវាយតម្លៃ និងប្រគល់កិច្ចសន្យា(PEAC) សិក្សានូវគ្រប់តម្លៃ

### របៀបសម្របរបស់អាជ្ញាធរអគ្គិសនីកម្ពុជា

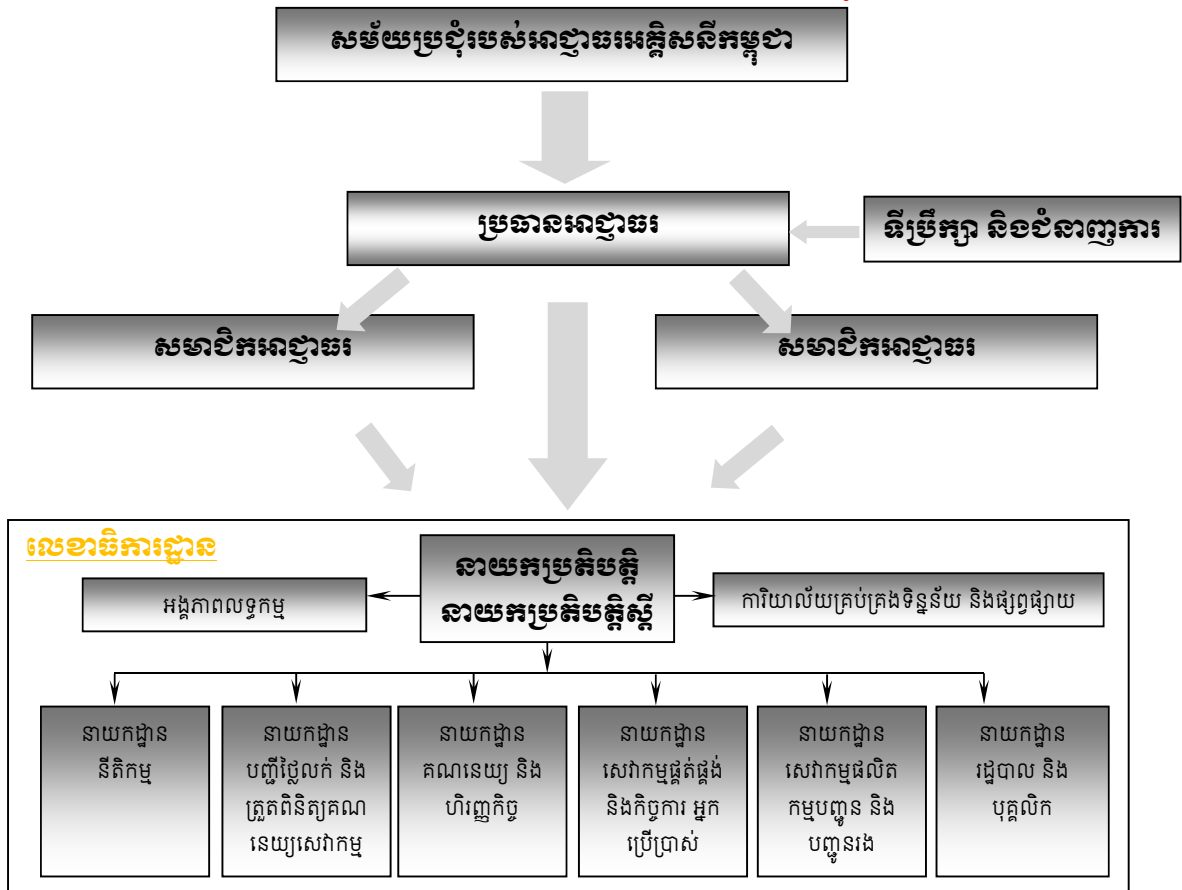

រូបទី ២ របៀបសម្របរបស់អាជ្ញាធរអគ្គិសនីកម្ពុជា

### ២.៣ ថវិការបស់អាជ្ញាធរអគ្គិសនីកម្ពុជា និងកម្រៃអាជ្ញាប័ណ្ណ

អាជ្ញាធរអគ្គិសនីកម្ពុជាគឺជាស្ថាប័នមានស្វ័យភាពមួយ ដែលធ្វើការងារសម្រាប់ជាផលប្រយោជន៍ឱ្យអ្នកធ្វើសេវាកម្ម និងអ្នកប្រើប្រាស់អគ្គិសនីទាំងអស់នៅក្នុងព្រះរាជាណាចក្រកម្ពុជា ។ តាមការកំណត់របស់ច្បាប់អគ្គិសនី ការចំណាយរបស់អាជ្ញាធរអគ្គិសនីកម្ពុជាក្នុងការបំពេញការងារនេះគឺ ត្រូវទទួលបន្ទុកដោយអ្នកធ្វើសេវាកម្មអគ្គិសនីទាំងអស់ ក្នុងរូបភាពជាការបង់កម្រៃអាជ្ញាប័ណ្ណ ។ មាត្រា២៧ របស់ច្បាប់អគ្គិសនីបានកំណត់ថា អាជ្ញាធរអគ្គិសនីកម្ពុជាមានថវិកាស្វ័យយ័តមួយ សម្រាប់កិច្ចប្រតិបត្តិការរបស់ខ្លួន ។ ថវិកានេះគឺកម្រៃដែលអ្នកសុំអាជ្ញាប័ណ្ណ និងអ្នកកាន់អាជ្ញាប័ណ្ណត្រូវបង់តាមការកំណត់របស់ អាជ្ញាធរអគ្គិសនីកម្ពុជា ។ ដើម្បីគ្រប់គ្រងការយកកម្រៃអាជ្ញាប័ណ្ណរបស់អាជ្ញាធរអគ្គិសនីកម្ពុជានេះ ច្បាប់អគ្គិសនីបានកំណត់ បន្ថែមថា “កម្រិតអតិបរមានៃកម្រៃអាជ្ញាប័ណ្ណត្រូវកំណត់ដោយអនុក្រឹត្យរបស់រាជរដ្ឋាភិបាល”។

តាមការកំណត់របស់ច្បាប់ស្តីពីអគ្គិសនីនៃព្រះរាជាណាចក្រកម្ពុជា រាជរដ្ឋាភិបាលបានចេញអនុក្រឹត្យមួយលេខ ១៣១ អនក្រ.បក ចុះថ្ងៃទី២៧ ខែធ្នូ ឆ្នាំ២០០១ កំណត់កម្រិតអតិបរមានៃកម្រៃអាជ្ញាប័ណ្ណសម្រាប់អនុវត្តចំពោះអ្នកធ្វើសេវាកម្ម អគ្គិសនីនៅក្នុងព្រះរាជាណាចក្រកម្ពុជា ។

យោងតាមការកំណត់របស់ច្បាប់ និងតាមកម្រិតអតិបរមានៃកម្រៃអាជ្ញាប័ណ្ណ ដែលកំណត់ដោយអនុក្រឹត្យ អាជ្ញាធរអគ្គិសនីកម្ពុជាត្រូវកំណត់អត្រាកម្រៃអាជ្ញាប័ណ្ណ ដែលអ្នកកាន់អាជ្ញាប័ណ្ណត្រូវបង់ជារៀងរាល់ឆ្នាំ ។ សម្រាប់ឆ្នាំ២០១៥ អាជ្ញាធរអគ្គិសនីកម្ពុជាបានកំណត់កម្រៃអាជ្ញាប័ណ្ណដែលអ្នកកាន់អាជ្ញាប័ណ្ណត្រូវបង់តាមសេចក្តីជូនដំណឹង លេខ ០៨២-ស-១៥អអក ចុះថ្ងៃទី១៦ ខែមីនា ឆ្នាំ២០១៦ ដែលបានបញ្ជាក់អត្រាកម្រៃអាជ្ញាប័ណ្ណសម្រាប់ប្រភេទអាជ្ញាប័ណ្ណខ្លះ ។ អត្រាកម្រៃអាជ្ញាប័ណ្ណពីឆ្នាំ២០១៤ ដល់ឆ្នាំ២០១៥ មានបង្ហាញជូនក្នុងតារាងទី៣ ខាងក្រោម៖



**តារាងទី៣: អត្រាកម្រៃអន្តរជាតិ ដែលអ្នកកាន់អន្តរជាតិត្រូវបង់**

ប្រភេទ	រៀលក្នុង១គីឡូវ៉ាត់ម៉ែត	
	ឆ្នាំ ២០១៤	ឆ្នាំ ២០១៥
ការផលិតអគ្គិសនីឬការទិញអគ្គិសនីពីក្រៅប្រទេស	1.20	1.15
ការបញ្ជូនអគ្គិសនី	0.50	0.40
ការចែកចាយ និងលក់អគ្គិសនី	0.60	0.50
ការធ្វើសេវាកម្មលក់រាយ	0.30	0.30
ការធ្វើសេវាកម្មអគ្គិសនីផ្សេងៗទៀត	0.1%	0.1%

**២.៤ របាយការណ៍ហិរញ្ញវត្ថុរបស់អាជ្ញាធរអគ្គិសនីកម្ពុជា**

ច្បាប់ស្តីពីអគ្គិសនីនៃព្រះរាជាណាចក្រកម្ពុជាបានកំណត់ថា ស្ថានភាពហិរញ្ញវត្ថុ និងសៀវភៅគណៈនេយ្យ និងបញ្ជីធានាដែលទាក់ទងត្រូវតែបានធ្វើសវនកម្ម និងត្រួតពិនិត្យដោយអាជ្ញាធរជាតិសវនកម្ម ។ មួយខែបន្ទាប់ពីការធ្វើសវនកម្មរបស់អាជ្ញាធរអគ្គិសនីកម្ពុជាត្រូវដាក់របាយការណ៍ជូនទៅនាយករដ្ឋមន្ត្រីពិនិត្យ និងសម្រេច ហើយត្រូវផ្សព្វផ្សាយជាសាធារណៈ។ ការត្រួតពិនិត្យចំណូលរបស់អាជ្ញាធរអគ្គិសនីកម្ពុជាសម្រាប់ឆ្នាំ២០១៣និង២០១៤ មានបង្ហាញ ជូនដូចខាងក្រោម៖

**តារាងទី៤: របាយការណ៍ចំណូលសម្រាប់ឆ្នាំ ២០១៣-២០១៤ (ធ្វើសវនកម្មរួម)**

	ឆ្នាំ២០១៣	ឆ្នាំ២០១៤
<b>ចំណូល</b>		
កម្រៃអាជ្ញាប័ណ្ណ	8,287,459,600	11,420,384,800
កម្រៃសុំអាជ្ញាប័ណ្ណ	11,900,000	4,400,000
ការកែសម្រួលកម្រៃអាជ្ញាប័ណ្ណ	404,165,800	875,556,100
ចំណូលផ្សេងៗ		9,470,000
<b>ចំណូលសរុប</b>	<b>8,703,525,400</b>	<b>12,310,110,900</b>
<b>ចំណាយ</b>		
ការទិញអចលនៈទ្រព្យ	2,680,656,039	2,392,980,659
បៀវត្ស	3,050,904,375	4,381,222,414
រដ្ឋបាលទូទៅ	2,819,490,171	3,054,359,627
<b>ចំណាយសរុប</b>	<b>8,551,050,585</b>	<b>9,828,562,700</b>
<b>ធនបំរុង</b>		
ធនបំរុង	953,556,629	961,659,977
ប្រាក់កក់	221,370,000	442,740,000
ចំណូលសរុប	8,703,525,400	12,310,110,900
ចំណាយសរុប	8,551,050,585	9,828,562,700
អតិរេក/ខិនភាពថវិកា	152,474,815	2,481,548,200
អត្រាប្តូរប្រាក់	( 11,549,467 )	232,478
<b>សរុបធនបំរុង</b>	<b>1,315,851,977</b>	<b>2,481,780,678</b>

# ជំពូកទី៣

**ព័ត៌មានស្តីពីអាជ្ញាប័ណ្ណ  
និងអ្នកកាន់អាជ្ញាប័ណ្ណអគ្គិសនី  
នៅក្នុងព្រះរាជាណាចក្រកម្ពុជា**

## **ព័ត៌មានស្តីពីអាជ្ញាប័ណ្ណ និងអ្នកកាន់អាជ្ញាប័ណ្ណអគ្គិសនី នៅក្នុងព្រះរាជាណាចក្រកម្ពុជា**

### **៣.១ អាជ្ញាប័ណ្ណសម្រាប់ធ្វើសេវាកម្មអគ្គិសនី**

តាមខ្លឹមសាររបស់ច្បាប់ស្តីពីអគ្គិសនីអ្នកផ្គត់ផ្គង់សេវាកម្មអគ្គិសនីនីមួយៗត្រូវមានអាជ្ញាប័ណ្ណដែលចេញដោយអាជ្ញាធរអគ្គិសនីកម្ពុជាហើយត្រូវអនុវត្តតាមបទប្បញ្ញត្តិនៃច្បាប់និងរាល់បញ្ញត្តិដែលកំណត់ក្នុងអាជ្ញាប័ណ្ណរបស់ខ្លួនព្រមទាំងបទប្បញ្ញត្តិនិងនីតិវិធីផ្សេងទៀតរបស់អាជ្ញាធរអគ្គិសនីកម្ពុជា ។ អាជ្ញាប័ណ្ណតាមច្បាប់អគ្គិសនីគឺជាលិខិតផ្តល់សិទ្ធិឱ្យអ្នកកាន់អាជ្ញាប័ណ្ណធ្វើសេវាកម្មអគ្គិសនីដូច្នោះអាជ្ញាប័ណ្ណសម្រាប់ធ្វើសេវាកម្មអគ្គិសនីគឺជាលិខិតអនុញ្ញាតតាមផ្លូវច្បាប់មួយដែលអាជ្ញាធរអគ្គិសនីកម្ពុជាសម្រេចផ្តល់ឱ្យបុគ្គលឬនីតិបុគ្គលណាមួយដើម្បីមានសិទ្ធិធ្វើសេវាកម្មអគ្គិសនីទៅតាមបញ្ញត្តិដែលកំណត់ក្នុងអាជ្ញាប័ណ្ណនោះ (ហៅថាលក្ខខណ្ឌរបស់អាជ្ញាប័ណ្ណ) ។ តាមនិយមន័យខាងលើនៅក្នុងអាជ្ញាប័ណ្ណនីមួយៗត្រូវមានខ្លឹមសារសំខាន់ៗគឺ៖

- ក. សេចក្តីសម្រេចផ្តល់សិទ្ធិឱ្យធ្វើសេវាកម្មអគ្គិសនីនិង
  - ខ. លក្ខខណ្ឌរបស់អាជ្ញាប័ណ្ណសម្រាប់ធ្វើសេវាកម្មអគ្គិសនី ។
- ប្រភេទអាជ្ញាប័ណ្ណដែលត្រូវចេញនិងគ្រប់គ្រងដោយអាជ្ញាធរអគ្គិសនីកម្ពុជាមាន៖

១. **អាជ្ញាប័ណ្ណផលិតកម្ម** ដែលផ្តល់សិទ្ធិឱ្យធ្វើសេវាកម្មផលិតអគ្គិសនី ដោយមធ្យោបាយផលិតកម្មកំណត់មួយ។
២. **អាជ្ញាប័ណ្ណបញ្ជូន** ដែលផ្តល់សិទ្ធិឱ្យធ្វើសេវាកម្មបញ្ជូនអគ្គិសនី ។ អាជ្ញាប័ណ្ណបញ្ជូនមាន២ប្រភេទ គឺអាជ្ញាប័ណ្ណបញ្ជូនសម្រាប់បណ្តាញជាតិបញ្ជូនអគ្គិសនី និងអាជ្ញាប័ណ្ណបញ្ជូនសម្រាប់គោលបំណងពិសេស ។
  - ក- **អាជ្ញាប័ណ្ណបញ្ជូនសម្រាប់បណ្តាញជាតិបញ្ជូនអគ្គិសនី** គឺផ្តល់ឱ្យអ្នកធ្វើសេវាកម្មបញ្ជូនអគ្គិសនីតែមួយគត់ ដែលរដ្ឋគ្រប់គ្រងឱ្យមានសិទ្ធិផ្តាច់មុខសម្រាប់ធ្វើការបញ្ជូនអគ្គិសនីដល់ក្រុមហ៊ុនចែកចាយអគ្គិសនី និងដល់អ្នកប្រើប្រាស់ធំៗនៅទូទាំងព្រះរាជាណាចក្រកម្ពុជា ។
  - ខ- **អាជ្ញាប័ណ្ណបញ្ជូនសម្រាប់គោលបំណងពិសេស** គឺជាអាជ្ញាប័ណ្ណមានសិទ្ធិសាងសង់ធ្វើជាម្ចាស់ និងប្រតិបត្តិការលើមធ្យោបាយបញ្ជូនអគ្គិសនីកំណត់ច្បាស់លាស់មួយ ហើយដែលមានគោលដៅជាក់លាក់នៅក្នុងព្រះរាជាណាចក្រកម្ពុជា ។
៣. **អាជ្ញាប័ណ្ណចែកចាយ** ដែលផ្តល់សិទ្ធិឱ្យធ្វើសេវាកម្មចែកចាយអគ្គិសនីក្នុងតំបន់ជាក់លាក់មួយ ដែលមានផ្ទៃដីជាប់គ្នា។
៤. **អាជ្ញាប័ណ្ណរួមជាប្រភេទអាជ្ញាប័ណ្ណមួយដែលរួមបញ្ចូលអាជ្ញាប័ណ្ណមួយចំនួន ឬទាំងអស់។** អាជ្ញាប័ណ្ណរួមអាចត្រូវបានចេញឱ្យអគ្គិសនីកម្ពុជា និងប្រព័ន្ធទោល ដើម្បីផ្តល់សិទ្ធិឱ្យផលិត បញ្ជូន បែងចែក ចែកចាយ និងលក់អគ្គិសនីឱ្យអ្នកប្រើប្រាស់។ ក្នុងការចេញអាជ្ញាប័ណ្ណរួម អាជ្ញាធរអគ្គិសនីកម្ពុជាពិនិត្យលើការធ្វើផែនការយូរអង្វែង និងគោលនយោបាយរបស់រាជរដ្ឋាភិបាលបន្ថែមថ្លៃម៉ាស៊ីណាល្អសំរាប់ការផ្គត់ផ្គង់អគ្គិសនីដល់អ្នកប្រើប្រាស់ បង្កើតប្រព័ន្ធបណ្តាញជាតិ និងពង្រីកប្រព័ន្ធបណ្តាញឱ្យបានទូទាំងប្រទេស ។
៥. **អាជ្ញាប័ណ្ណបែងចែក** ដែលផ្តល់សិទ្ធិឱ្យចាត់ចែង គ្រប់គ្រង និងធ្វើប្រតិបត្តិការលើមធ្យោបាយបែងចែកអគ្គិសនីដើម្បីសម្របសម្រួលការប្រគល់ និងការទទួលអគ្គិសនីពីប្រព័ន្ធផលិតកម្ម ប្រព័ន្ធបញ្ជូន និងប្រព័ន្ធចែកចាយ ។
៦. **អាជ្ញាប័ណ្ណលក់ដុំ** ដែលផ្តល់សិទ្ធិឱ្យចូលរួមទិញអគ្គិសនីពីអ្នកកាន់អាជ្ញាប័ណ្ណផលិតកម្ម ឬពីប្រព័ន្ធអគ្គិសនីនៃប្រទេសជិតខាងណាមួយ ដើម្បីលក់ឱ្យអ្នកកាន់អាជ្ញាប័ណ្ណចែកចាយ ឬអ្នកប្រើប្រាស់ធំៗនៅក្នុងប្រព័ន្ធអគ្គិសនីជាប់គ្នាមួយ។

- ៧. អាជ្ញាប័ណ្ណលក់រាយ ដែលផ្តល់សិទ្ធិឱ្យចូលរួមក្នុងការលក់អគ្គិសនីឱ្យអ្នកប្រើប្រាស់លើតំបន់សេវាកម្មជាប់គ្នាមួយ ។
- ៨. អាជ្ញាប័ណ្ណសេវាកម្មបន្តដែលផ្តល់សិទ្ធិឱ្យធ្វើសេវាកម្មអគ្គិសនីផ្នែកណាមួយរបស់អ្នកកាន់អាជ្ញាប័ណ្ណស្របតាមកិច្ចសន្យាបន្តជាមួយអ្នកដែលមានអាជ្ញាប័ណ្ណស្រាប់ ។

**៣.២ អាជ្ញាប័ណ្ណដែលបានចេញ និងបានបញ្ចប់ និងម្ហូបប្រភេទនៅឆ្នាំ២០១៥**

ប្រភេទអាជ្ញាប័ណ្ណ និងចំនួនអាជ្ញាប័ណ្ណ ដែលបានចេញរហូតដល់ចុងឆ្នាំ ២០១៥ និងអាជ្ញាប័ណ្ណដែលនៅមានសុពលភាពនៅចុងឆ្នាំ២០១៥ មានបង្ហាញក្នុងតារាងខាងក្រោម ៖

**តារាងទី៥: ប្រភេទ និងចំនួនអាជ្ញាប័ណ្ណដែលបានចេញ និងមានសុពលភាព**

ល.រ	ប្រភេទអាជ្ញាប័ណ្ណ ដែលបានចេញ	ចំនួនអាជ្ញាប័ណ្ណ				
		មានសុពលភាព ចុះឆ្នាំ ២០១៥	ចេញក្នុងឆ្នាំ ២០១៥	បញ្ចប់ក្នុងឆ្នាំ ២០១៥	ម្ហូបប្រភេទ ក្នុងឆ្នាំ២០១៥	
១	អាជ្ញាប័ណ្ណរួម រួមមានអាជ្ញាប័ណ្ណផលិតកម្ម អាជ្ញាប័ណ្ណ ចែកចាយនិងអាជ្ញាប័ណ្ណបញ្ជូន	1				1
២	អាជ្ញាប័ណ្ណផលិតកម្ម	21		1		20
៣	អាជ្ញាប័ណ្ណបញ្ជូនសម្រាប់គោលបំណងពិសេស	7				7
៤	អាជ្ញាប័ណ្ណរួមមានអាជ្ញាប័ណ្ណបញ្ជូនសម្រាប់គោលបំណងពិសេសនិងអាជ្ញាប័ណ្ណចែកចាយ	7	2			9
៥	អាជ្ញាប័ណ្ណចែកចាយ	139	10	3	+21	167
៦	អាជ្ញាប័ណ្ណលក់រាយ	4	1			5
៧	អាជ្ញាប័ណ្ណរួមមានអាជ្ញាប័ណ្ណផលិតកម្មនិងអាជ្ញាប័ណ្ណចែកចាយ	181	2	5	-21	157
	<b>សរុប</b>	<b>360</b>	<b>15</b>	<b>9</b>		<b>366</b>

អាជ្ញាប័ណ្ណផលិត ដែលផ្តល់អោយក្រុមហ៊ុន កម្ពុជាយូធីលីដី កាន់អាជ្ញាប័ណ្ណលេខ ០០២អ ត្រូវបានបញ្ចប់អណត្តិ នៃកិច្ចព្រមព្រៀងទិញថាមពល និងទ្រព្យសកម្មត្រូវផ្ទេរអោយអគ្គិសនីកម្ពុជា ។ អាជ្ញាប័ណ្ណរួម ផលិត និងចែកចាយរបស់លោកស្រី ញឹក ធារី កាន់អាជ្ញាប័ណ្ណលេខ ០៥៦អ និងរបស់លោក ជា ចាន់ណារឿន កាន់អាជ្ញាប័ណ្ណលេខ ១៤០អ ត្រូវបានបញ្ចប់ដោយប្របាច់តំបន់បែកចាយបញ្ចូលគ្នាជាមួយ ក្រុមហ៊ុន មេគង្គស្អាត ដៅរ៉ៃ កាន់អាជ្ញាប័ណ្ណលេខ ០២៣អ ។ ដូចគ្នាដែរ អាជ្ញាប័ណ្ណរួម ផលិត និងចែកចាយ របស់សហគ្រាសអេឡិកទ្រីស៊ីដី ត្រាំខ្មែរ កាន់អាជ្ញាប័ណ្ណលេខ ០៦៤អ ដោយប្របាច់តំបន់បែកចាយបញ្ចូលគ្នាជាមួយសហគ្រាស ផ្សារថ្មល់បត់ អេឡិកទ្រីស៊ីដី របស់លោកស្រី យៀប មី កាន់អាជ្ញាប័ណ្ណលេខ ២៨៥អ ត្រូវបានបញ្ចប់ ដោយប្របាច់តំបន់បែកចាយបញ្ចូលគ្នាជាមួយសហគ្រាស អេឡិកទ្រីស៊ីដី កងមាស និងលោក ថៃ សុធន កាន់អាជ្ញាប័ណ្ណលេខ ៣១៤អ ត្រូវបានបញ្ចប់ដោយប្របាច់តំបន់បែកចាយបញ្ចូលគ្នាជាមួយលោក គង់ រុន កាន់អាជ្ញាប័ណ្ណលេខ ១១១អ ។ អាជ្ញាប័ណ្ណចែកចាយរបស់លោកស្រី ចៅ នុយ កាន់អាជ្ញាប័ណ្ណលេខ ០៧៧អ របស់ លោក ធន់ ធឿន កាន់អាជ្ញាប័ណ្ណលេខ ០៧៩អ និងរបស់លោក សុខ វិទិត្យ កាន់អាជ្ញាប័ណ្ណលេខ ០៨០អ ត្រូវបានបញ្ចប់ ដោយប្របាច់តំបន់បែកចាយបញ្ចូលគ្នាជាមួយក្រុមហ៊ុន ធី.អិន.អិន.ធី អេឡិកទ្រីស៊ីដីអាជ្ញាប័ណ្ណលេខ ១០៥អ ។ ព័ត៌មានអំពីអាជ្ញាប័ណ្ណដែលអស់សុពលភាពរហូតមកដល់ថ្ងៃទី ៣១ ខែធ្នូ ឆ្នាំ២០១៥ មានបង្ហាញក្នុងឧបសម្ព័ន្ធ ១១ ។

នៅឆ្នាំ២០១៥ អាជ្ញាប័ណ្ណរួម ដែលរួមមានអាជ្ញាប័ណ្ណផលិត និងអាជ្ញាប័ណ្ណចែកចាយដែលបានផ្តល់ឱ្យសេវាករខាង

ក្រោម ត្រូវបានប្តូរមកជាប្រភេទអាជ្ញាប័ណ្ណចែកចាយ៖

- ១- ក្រុមហ៊ុន មេតឯកស្ថាត ផៅវ៉ែ កាន់អាជ្ញាប័ណ្ណលេខ ០២៣អ
- ២- លោក ម៉ក់ ហ៊ាត កាន់អាជ្ញាប័ណ្ណលេខ ០៤០អ
- ៣- លោក ទី សុគន្ធ ( ធី.អេស.ខេ ) អេឡិកទ្រីស៊ីធី ខូអិលធីឌី កាន់អាជ្ញាប័ណ្ណលេខ ០៤១អ
- ៤- លោក ជិន សុហ៊ុន កាន់អាជ្ញាប័ណ្ណលេខ ០៥៧អ
- ៥- លោក ណុប ប៊ិន កាន់អាជ្ញាប័ណ្ណលេខ ០៦៩អ
- ៦- លោក ប៉ាក់ ស៊ុនហេង កាន់អាជ្ញាប័ណ្ណលេខ ០៧៨អ
- ៧- លោកស្រី ចាន់ ស៊ីម៉ូលី កាន់អាជ្ញាប័ណ្ណលេខ ០៩៥អ
- ៨- លោក អ៊ុន សុផល កាន់អាជ្ញាប័ណ្ណលេខ ០៩៦អ
- ៩- សហគ្រាស អេឡិកទ្រីស៊ីធី កងមាស កាន់អាជ្ញាប័ណ្ណលេខ ១៦៥អ
- ១០- លោកស្រី មាស គាវ កាន់អាជ្ញាប័ណ្ណលេខ ១៨៣អ
- ១១- លោក សើ ទាងកុក កាន់អាជ្ញាប័ណ្ណលេខ ២២៨អ
- ១២- លោក គង់ យោន កាន់អាជ្ញាប័ណ្ណលេខ ២៦៩អ
- ១៣- លោក ជា សុវណ្ណារ៉ា កាន់អាជ្ញាប័ណ្ណលេខ ២៧៣អ
- ១៤- លោក កុយ ម៉ាច កាន់អាជ្ញាប័ណ្ណលេខ ២៧៥អ
- ១៥- លោក អ៊ុំ ប៊ុនលី កាន់អាជ្ញាប័ណ្ណលេខ ២៧៨អ
- ១៦- លោកស្រី ស៊ូ រ៉ុង កាន់អាជ្ញាប័ណ្ណលេខ ២៨៦អ
- ១៧- លោក អ៊ុង ប៊ុនធី កាន់អាជ្ញាប័ណ្ណលេខ ២៨៧អ
- ១៨- លោក សេង ត្រី កាន់អាជ្ញាប័ណ្ណលេខ ២៩២អ
- ១៩- លោក ង៉ុវ លីហ្គ កាន់អាជ្ញាប័ណ្ណលេខ ៣០៩អ
- ២០- លោក ប៊ុន នី កាន់អាជ្ញាប័ណ្ណលេខ ៣៣៩អ
- ២១- លោកស្រី អេង កល្យាន កាន់អាជ្ញាប័ណ្ណលេខ ៣៥៦អ

អគ្គិសនីកម្ពុជា កាន់អាជ្ញាប័ណ្ណលេខ ០០១ អ គឺជាក្រុមហ៊ុនរដ្ឋតែមួយគត់ ក្រៅពីនេះ អ្នកកាន់អាជ្ញាប័ណ្ណទាំងអស់ សុទ្ធតែជាឯកជន ។

ព័ត៌មានស្តីពីតំបន់ផ្គត់ផ្គង់ដោយអ្នកកាន់អាជ្ញាប័ណ្ណរួម អ្នកកាន់អាជ្ញាប័ណ្ណចែកចាយ និងអ្នកកាន់អាជ្ញាប័ណ្ណលក់រាយ មានបង្ហាញជូនក្នុងឧបសម្ព័ន្ធទី១ ។ ក្នុងករណី ដែលអ្នកកាន់អាជ្ញាប័ណ្ណបានភ្ជាប់ជាមួយប្រព័ន្ធបណ្តាញជាតិ ឧបសម្ព័ន្ធទី១ បានបង្ហាញឈ្មោះប្រព័ន្ធបណ្តាញជាតិ និងចំពោះអ្នកកាន់អាជ្ញាប័ណ្ណមានប្រព័ន្ធចោល និងមានបង្ហាញពីម៉ោងផ្គត់ផ្គង់ ។

ផែនទីខេត្តនៃប្រទេសកម្ពុជាដែលបង្ហាញពីទីតាំងតំបន់ធ្វើសេវាកម្មអគ្គិសនី រហូតដល់ចុងឆ្នាំ២០១៥ មានបង្ហាញ ដោយឡែកនៅក្នុងរបាយការណ៍នេះ ។

**៣.៣ ការកែសម្រួលអាជ្ញាប័ណ្ណ**

អាជ្ញាប័ណ្ណជាច្រើនត្រូវបានកែសម្រួលជាបន្តបន្ទាប់តាមការស្នើសុំរបស់អ្នកកាន់អាជ្ញាប័ណ្ណ និងមានមូលហេតុផ្សេងៗ គ្នា ។ ក្នុងឆ្នាំ២០១៥ នេះ អាជ្ញាប័ណ្ណដែលបានពង្រីកតំបន់ចែកចាយមានចំនួន៥៣, អាជ្ញាប័ណ្ណដែលបានដកតំបន់ចែកចាយ មានចំនួន១៤, អាជ្ញាប័ណ្ណដែលបង្កើនអាណត្តិអាជ្ញាប័ណ្ណមានចំនួន ៦២, អាជ្ញាប័ណ្ណដែលប្តូរឈ្មោះមានចំនួន ១៥, អាជ្ញាប័ណ្ណដែលកែប្រែ ឬបន្ថែមភាគហ៊ុនមានចំនួន ៨, អាជ្ញាប័ណ្ណដែលប្តូរអាណត្តិផលិតកម្មមានចំនួន ១ និងអាជ្ញាប័ណ្ណដែលត្រូវប្តូរ ប្រភេទអាជ្ញាប័ណ្ណមានចំនួន ២១ ។

**៣.៤ អាជ្ញាប័ណ្ណសម្រាប់ធ្វើសេវាកម្មអគ្គិសនីក្នុងសេវាសម្រេចនៃ៖**

អាជ្ញាធរអគ្គិសនីកម្ពុជាបានចេញអាជ្ញាប័ណ្ណទីមួយរបស់ខ្លួននៅខែកុម្ភៈ ឆ្នាំ២០០២ ។ ប្រភេទអាជ្ញាប័ណ្ណដែលបាន ចេញឲ្យសម្រាប់ធ្វើសេវាកម្មអគ្គិសនីក្នុងរយៈកាលកន្លងមកមាន ១- អាជ្ញាប័ណ្ណរួមដែលរួមមានអាជ្ញាប័ណ្ណផលិតកម្ម អាជ្ញាប័ណ្ណបញ្ជូន និងអាជ្ញាប័ណ្ណចែកចាយ (ផ្តល់ជូនអគ្គិសនីកម្ពុជា) ២- អាជ្ញាប័ណ្ណផលិតកម្ម ៣- អាជ្ញាប័ណ្ណចែកចាយ និង៤-

អាជ្ញាប័ណ្ណរួម ដែលរួមមានអាជ្ញាប័ណ្ណផលិតកម្ម និងអាជ្ញាប័ណ្ណចែកចាយ ។ អាជ្ញាធរអគ្គិសនីបានចេញអាជ្ញាប័ណ្ណលក់រាយទីមួយ នៅខែកក្កដា ឆ្នាំ២០០៦ ។ ការសាងសង់បណ្តាញបញ្ជូនតង់ស្យុង ១១៥គ.វ៉ ពីព្រំដែនប្រទេសថៃមកខេត្តបន្ទាយមានជ័យ ខេត្តបាត់ដំបង និងខេត្តសៀមរាប ដោយការវិនិយោគរបស់ក្រុមហ៊ុនឯកជន ជាអាជ្ញាប័ណ្ណបញ្ជូនក្នុងគោលបំណងពិសេសដែលបានចេញនៅខែកុម្ភៈ ឆ្នាំ២០០៧ ។ ដោយការអភិវឌ្ឍន៍ខ្សែបណ្តាញបញ្ជូនរង និងការពង្រីកតំបន់ចែកចាយថ្មី ដែលពុំទាន់មានអគ្គិសនីប្រើប្រាស់អាជ្ញាធរអគ្គិសនីកម្ពុជាបានចេញអាជ្ញាប័ណ្ណរួម ដែលរួមមានអាជ្ញាប័ណ្ណបញ្ជូនក្នុងគោលបំណងពិសេស និងអាជ្ញាប័ណ្ណចែកចាយជាលើកដំបូងនៅខែមិថុនា ឆ្នាំ២០០៨ ។ ចំនួនអាជ្ញាប័ណ្ណមានសុពលភាពនៅ ដំណាច់ឆ្នាំនីមួយៗក្នុងកំឡុងឆ្នាំ២០០៦ ដល់២០១៥ មានបង្ហាញនៅតារាងខាងក្រោម :

**តារាងទី៦: ចំនួនអាជ្ញាប័ណ្ណមានសុពលភាពនៅដំណាច់ឆ្នាំនីមួយៗ ក្នុងកំឡុងឆ្នាំ២០០៦ ដល់២០១៥**

ប្រភេទអាជ្ញាប័ណ្ណ	២០០៦	២០០៧	២០០៨	២០០៩	២០១០	២០១១	២០១២	២០១៣	២០១៤	២០១៥
អគ្គិសនីកម្ពុជា	1	1	1	1	1	1	1	1	1	1
ផលិតកម្ម	14	14	20	19	19	17	16	19	21	20
ចែកចាយ	13	16	21	25	27	40	82	98	139	167
អាជ្ញាប័ណ្ណរួម (ផលិត ចែកចាយ)	114	147	172	197	221	227	198	204	181	157
លក់រាយ	1	1	1	1	1	1	1	3	4	5
បញ្ជូនក្នុងគោលបំណងពិសេស	-	1	1	3	3	5	7	7	7	9
អាជ្ញាប័ណ្ណរួម (បញ្ជូនរង ចែកចាយ)	-	-	2	3	6	6	7	7	7	7
<b>សរុប</b>	<b>143</b>	<b>180</b>	<b>218</b>	<b>249</b>	<b>278</b>	<b>297</b>	<b>312</b>	<b>339</b>	<b>360</b>	<b>366</b>

**៣.៥ កិច្ចប្រឹងប្រែងរបស់រាជរដ្ឋាភិបាល មូលនិធិអគ្គិសនីភាគច្រើន និងអាជ្ញាធរអគ្គិសនីកម្ពុជា ដើម្បីជួយអ្នកកាន់អាជ្ញាប័ណ្ណធ្វើ សេវាកម្មអគ្គិសនី**

នៅក្នុងឆ្នាំ២០១៣ ក្រសួងឧស្សាហកម្មរ៉ែ និងថាមពលត្រូវបានបំបែកជាពីរគឺ៖ ១- ក្រសួងឧស្សាហកម្ម និង សិប្បកម្ម និង ២- ក្រសួងរ៉ែ និងថាមពល ហើយវិស័យអគ្គិសនីស្ថិតក្នុងការគ្រប់គ្រងរបស់ក្រសួងរ៉ែ និងថាមពល ។

អង្គសន្និបាតបូកសរុបការងារប្រចាំឆ្នាំ២០១៥ ដែលរៀបចំដោយអាជ្ញាធរអគ្គិសនីកម្ពុជានៅថ្ងៃទី១៨ ខែមករា ឆ្នាំ២០១៦ ក្រោមអធិបតីភាពដ៏ខ្ពង់ខ្ពស់របស់ឯកឧត្តម ស៊ុយ សែម រដ្ឋមន្ត្រីក្រសួងរ៉ែ និងថាមពល មានការចូលរួមពីតំណាងក្រសួងរ៉ែ និងថាមពល សាលាខេត្ត/រាជធានី មន្ទីររ៉ែ និងថាមពលគ្រប់ខេត្ត/រាជធានី អគ្គិសនីកម្ពុជាគ្រប់សាខា និងមន្ត្រី បុគ្គលិកអាជ្ញាធរអគ្គិសនីកម្ពុជាទាំងអស់ ។ សន្និបាតនេះជាសន្និបាតប្រចាំឆ្នាំលើកទី១៤ របស់អាជ្ញាធរអគ្គិសនីកម្ពុជាចាប់តាំងពីដំណើរការនៅឆ្នាំ២០១១ មក។ អាជ្ញាធរអគ្គិសនីកម្ពុជាបានផ្សព្វផ្សាយ និងប្រគល់ជូនស្ថាប័នពាក់ព័ន្ធ និងអ្នកកាន់អាជ្ញាប័ណ្ណនូវរបាយការណ៍សង្ខេបស្តីពី វឌ្ឍនភាពសំខាន់ៗរបស់វិស័យអគ្គិសនីនៃព្រះរាជាណាចក្រកម្ពុជា រហូតដល់ខែធ្នូ ឆ្នាំ២០១៥ ។

នៅក្នុងអង្គសន្និបាត ឯកឧត្តមប្រធានអាជ្ញាធរអគ្គិសនីកម្ពុជា បានពន្យល់ពីតួនាទី និងភារកិច្ចរបស់អង្គបួនក្នុងវិស័យអគ្គិសនី គឺ ១- ក្រសួងរ៉ែ និងថាមពល ២- អាជ្ញាធរអគ្គិសនីកម្ពុជា ៣-អ្នកកាន់អាជ្ញាប័ណ្ណ និង៤-អ្នកប្រើប្រាស់ ។ ក្នុងនោះឯកឧត្តមប្រធានបានបន្តពន្យល់បន្ថែមអំពីខ្លឹមសារសំខាន់ៗក្នុងរបាយការណ៍សង្ខេបស្តីពី វឌ្ឍនភាពសំខាន់ៗរបស់វិស័យអគ្គិសនីនៃព្រះរាជាណាចក្រកម្ពុជា រហូតដល់ខែធ្នូ ឆ្នាំ២០១៥ ដែលមានតារាងព័ត៌មានបង្ហាញអំពី ថាមពលផលិត ថាមពលបញ្ជូន បណ្តាញបញ្ជូនរង បណ្តាញចែកចាយ ចំនួនភូមិក្នុងដែនអាជ្ញាប័ណ្ណ ចំនួនភូមិមានអគ្គិសនីប្រើប្រាស់ ចំនួនគ្រួសារមានអគ្គិសនីប្រើប្រាស់ និងអត្រាថ្លៃ ។

ឯកឧត្តមប្រធាន ក៏បានបំភ្លឺអំពី ស្ថានភាពបញ្ហាប្រឈមបួនដែលលើកឡើងដោយអ្នកប្រើប្រាស់នៅឆ្នាំ២០១៥ មានដូចជា៖

១- ការអាក់អន្តរក្នុងការផ្គត់ផ្គង់អគ្គិសនី ដែលការអាក់អន្តរនេះបណ្តាលមកការផ្តាច់ចរន្តសម្រាប់ការជួសជុល ពង្រីកហេដ្ឋារចនាសម្ព័ន្ធផ្គត់ផ្គង់ បណ្តាលមកពីបាតុភូតធម្មជាតិដូចជាក្លៀង ផ្ការន្ទះ ខ្យល់បក់ និងបាក់ដី បណ្តាលមកពីការខ្វះ អគ្គិសនីផ្គត់ផ្គង់ និងខ្សែបណ្តាញមានរយៈចម្ងាយឆ្ងាយ ។ ២- នាឡិកាដំណើរការមិនត្រឹមត្រូវ ដែលអ្នកប្រើប្រាស់សង្ស័យថា នាឡិកាស្ទង់អគ្គិសនីដំណើរការមិនប្រក្រតី ប៉ុន្តែ ជាក់ស្តែងការប្រើប្រាស់អគ្គិសនីប្រែប្រួលទៅតាមរដូវ ឬកត្តាផ្សេងៗ និងករណី ខ្លះ នាឡិកាស្ទង់អគ្គិសនីដំណើរការមិនប្រក្រតីដែលលើសកម្រិតស្ទង់ជាកំណត់ ។ អាជ្ញាអគ្គិសនីកម្ពុជាបានផ្តល់សេវាកម្មធ្វើតេស្ត នាឡិកាស្ទង់អគ្គិសនីដល់ទីតាំងផ្ទាល់ ហើយវាមានសារៈសំខាន់ដែលផ្តល់មន្ទីរពិសោធន៍ធ្វើតេស្តនាឡិកាស្ទង់នៅតាមរាជធានីខេត្ត ។ ៣- ការវិនិយោគឯកជនក្នុងវិស័យអគ្គិសនី ដែលការវិនិយោគឯកជនមានសារៈសំខាន់ដើម្បីពង្រឹងការអភិវឌ្ឍវិស័យអគ្គិសនី ។ ៤- បញ្ហាការផ្គត់ផ្គង់សេវាកម្មរបស់អ្នកកាន់អាជ្ញាប័ណ្ណ ដែលអ្នកកាន់អាជ្ញាប័ណ្ណត្រូវអនុវត្តស្របតាមសេចក្តីសម្រេចរបស់អាជ្ញាធរអគ្គិសនីកម្ពុជា ។

ក្នុងអង្គសន្និបាតនេះ ឯកឧត្តម រដ្ឋមន្ត្រី ក្រសួងរ៉ែ និងថាមពល ក៏បានលើកឡើងផងដែរអំពី គោលនយោបាយនិងយុទ្ធសាស្ត្ររបស់រាជរដ្ឋាភិបាលកម្ពុជា សម្រាប់ការអភិវឌ្ឍវិស័យអគ្គិសនីមានដូចខាងក្រោម ៖

- ១- រក្សាគុណភាពរវាងការផ្គត់ផ្គង់ និងតម្រូវអគ្គិសនី ៖ អានុភាពរបស់រោងចក្រផលិត និងបណ្តាញអគ្គិសនី ត្រូវសមស្របតាមតម្រូវការ និងត្រូវមានអានុភាពបំរុងសមស្រប ។ ការវិនិយោគសម្រាប់ការសាងសង់រោងចក្រអគ្គិសនីត្រូវមានផែនការដោះស្រាយតម្រូវការ និងមានអានុភាពបំរុងប្រមាណ ២៥% ។ អានុភាពបណ្តាញបញ្ជូនត្រូវមានសមស្របសម្រាប់ដោះស្រាយតម្រូវការបន្ត និងចៀសវាងបណ្តាញមិនចាំបាច់ ។
- ២- ពង្រីកតំបន់ផ្គត់ផ្គង់អគ្គិសនីពីប្រភពបណ្តាញជាតិ ៖ ត្រូវពង្រឹងការអភិវឌ្ឍបណ្តាញអគ្គិសនីអោយគ្របដណ្តប់ទូទាំងផ្ទៃប្រទេសកម្ពុជាអោយកាន់តែឆាប់ ។ បច្ចុប្បន្ន ៩៥% នៃភូមិមានក្នុងដែនអាជ្ញាប័ណ្ណ ដែលរបស់ក្រុមហ៊ុនរដ្ឋ និងរបស់អ្នកកាន់អាជ្ញាប័ណ្ណឯកជន មាន ៦៦% ការផ្គត់ផ្គង់អគ្គិសនីដល់ភូមិក្នុងដែនអាជ្ញាប័ណ្ណត្រូវផ្តល់អោយបានឆាប់តាមលទ្ធភាព ។
- ៣- សម្រួលការផ្គត់ផ្គង់អគ្គិសនីដល់ជនបទ និងការប្រើប្រាស់របស់ប្រជាជនក្រីក្រ ៖ លើកកម្ពស់អនុវត្តកម្មវិធីការវិនិយោគកម្មអគ្គិសនីជនបទ ក្នុងការផ្គត់ផ្គង់ដល់តំបន់ជនបទអោយកាន់តែច្រើន និងផ្តល់ឧបត្ថម្ភធនដើម្បីអោយប្រជាពលរដ្ឋក្រីក្រអាចមានលទ្ធភាពភ្ជាប់ចរន្ត និងប្រើប្រាស់អគ្គិសនី ។
- ៤- លើកកម្ពស់គុណភាពផ្គត់ផ្គង់សេវាកម្មអគ្គិសនី ៖ លើកទឹកចិត្តអ្នកកាន់អាជ្ញាប័ណ្ណអោយអនុវត្តបទដ្ឋាន និងបញ្ញត្តិកម្មដើម្បីលើកកម្ពស់គុណភាព ស្ថេរភាព និងសុវត្ថិភាពក្នុងការផ្តល់សេវាកម្មអគ្គិសនី ដែលអាជ្ញាធរអគ្គិសនីកម្ពុជាត្រូវពិនិត្យ និងតាមដានប្រតិបត្តិការផ្គត់ផ្គង់របស់អ្នកកាន់អាជ្ញាប័ណ្ណ ។
- ៥- ឧបត្ថម្ភធនលើអត្រាថ្លៃលក់អគ្គិសនីសម្រាប់ប្រជាពលរដ្ឋក្រីក្រ ៖ អត្រាថ្លៃលក់អគ្គិសនីរបស់អ្នកកាន់អាជ្ញាប័ណ្ណត្រូវបានត្រួតពិនិត្យ និងកំណត់ ដោយបន្ថែមចំណេញ ១០% លើដើមទុនវិនិយោគ ។ អត្រាថ្លៃលក់អគ្គិសនីសម្រាប់ការប្រើប្រាស់ក្រោម ១០ គីឡូវ៉ាត់ម៉ោងក្នុងមួយខែ គឺអត្រាថ្លៃលក់ត្រឹម ៤៨០រៀលក្នុងមួយគីឡូវ៉ាត់ម៉ោងចាប់ពីខែមីនា ឆ្នាំ២០១៦ ។ ការកាត់កងអត្រាថ្លៃលក់ដែលបានគណនា និងអត្រាថ្លៃលក់ដែលត្រូវឧបត្ថម្ភ ត្រូវទូទាត់អោយអ្នកកាន់អាជ្ញាប័ណ្ណ ជាការឧបត្ថម្ភធន ។

ក្នុងអំឡុងឆ្នាំ២០១២ មូលនិធិអគ្គិសនីការវិនិយោគកម្មជនបទ (REF) ដែលពីមុនជាស្ថាប័នឯករាជ្យ ត្រូវបានផ្ទេរទៅនៅក្រោមការគ្រប់គ្រងរបស់អគ្គិសនីកម្ពុជា(EDC) នៅឆ្នាំ២០១៥ បានអនុវត្ត នូវកម្មវិធីមួយចំនួនដូចខាងក្រោម៖

- ១. កម្មវិធីផ្តល់ឥណទានអនុគ្រោះគ្មានការប្រាក់រយៈពេលយូរដល់ប្រជាពលរដ្ឋក្រីក្រ ដើម្បីឲ្យពួកគាត់អាចមាន លទ្ធភាពភ្ជាប់ចរន្តអគ្គិសនីប្រើប្រាស់បាន ដែលឥណទាននេះរួមមាន៖ ក.ថ្លៃភ្ជាប់ចរន្តដែលអ្នកប្រើប្រាស់ត្រូវបង់ ជូនអ្នកកាន់អាជ្ញាប័ណ្ណ ខ.ប្រាក់កក់ធានាលើការប្រើប្រាស់ថាមពលដែលអ្នកប្រើប្រាស់ត្រូវបង់ជូនអ្នកកាន់អាជ្ញាប័ណ្ណ គ.ថ្លៃទិញសំភារៈអគ្គិសនី (ខ្សែភ្លើង) និងថ្លៃល្អូល ដើម្បីតភ្ជាប់ពីចំនុចផ្គត់ផ្គង់មកកាន់លំនៅដ្ឋាន និងយ.ថ្លៃទិញសំភារៈអគ្គិសនី និងថ្លៃល្អូល ដើម្បីប្រើប្រាស់ក្នុងផ្ទះ។ ហើយការអនុវត្តកម្មវិធីឥណទាននេះធ្វើឡើងតាមរយៈអ្នកកាន់អាជ្ញាប័ណ្ណ ដែលមានកាតព្វកិច្ចសងមក REF ដោយប្រមូលពីអតិថិជនរបស់ខ្លួនជាអ្នកខ្ចី ជាប្រចាំខែក្នុងរយៈពេលកំណត់ច្បាស់លាស់មួយ ។ ចំនួនទឹកប្រាក់អតិបរមាដែលអាចខ្ចីបានគឺ ៤៨០.០០០រៀលក្នុងមួយខ្នងផ្ទះ ។ ក្នុងឆ្នាំ២០១៥នេះ មានប្រជាពលរដ្ឋក្រីក្រចំនួន ១,១៦៤ ខ្នងផ្ទះ ស្ថិតនៅក្នុងភូមិចំនួន ១០២ភូមិ បានទទួលផលពីគម្រោងនេះ ។

២. កម្មវិធីជួយផ្តល់ទុនដល់សេវាករសម្រាប់ពង្រីកខ្សែបណ្តាញផ្គត់ផ្គង់អគ្គិសនីនៅតំបន់ជនបទ ដើម្បីឲ្យមានលទ្ធភាពសាងសង់បណ្តាញគ្របដណ្តប់ក្នុងដែនអាជ្ញាប័ណ្ណចែកចាយរបស់ខ្លួនទាំងមូល ក្នុងគោលបំណង អនុញ្ញាតឲ្យលំនៅដ្ឋានជនបទក្នុងតំបន់ទាំងនោះអាចប្រើប្រាស់អគ្គិសនីបាន។ ហើយតំបន់ ដែលអាចប្រើប្រាស់កម្មវិធីឥណទាននេះ ត្រូវបានបែងចែកជាបីប្រភេទទៅតាមដង់ស៊ីតេប្រជាជនដូចខាងក្រោម៖

1. តំបន់ដែលមានដង់ស៊ីតេប្រជាជនខ្ពស់៖ REF នឹងផ្តល់ការធានាលើឥណទានដែលអ្នកកាន់អាជ្ញាប័ណ្ណខ្ចីពីធនាគារ សម្រាប់ការវិនិយោគពង្រីកបណ្តាញចែកចាយទៅដល់ជនបទដាច់ស្រយាល ក្នុងដែនអាជ្ញាប័ណ្ណរបស់ខ្លួន ។
2. តំបន់ដែលមានដង់ស៊ីតេប្រជាជនល្មមដែលប្រាក់ចំណេញរបស់អ្នកកាន់អាជ្ញាប័ណ្ណមិនអាចទប់ទល់នឹងការប្រាក់សម្រាប់ខ្ចីមកវិនិយោគបាន៖ REF នឹងផ្តល់នូវឥណទានមួយ ដែលគ្មានការប្រាក់សម្រាប់វិនិយោគលើការសាងសង់បណ្តាញក្នុងដែនអាជ្ញាប័ណ្ណដែលជាតំបន់ជនបទដាច់ស្រយាលរបស់ខ្លួន ។
3. តំបន់ដែលមានដង់ស៊ីតេប្រជាជនទាបដែលការធ្វើអាជីវកម្មអគ្គិសនីមិនអាចសម្រេចបានលុះត្រាតែ ផ្នែកមួយនៃការចំណាយលើហេដ្ឋារចនាសម្ព័ន្ធត្រូវបានផ្តល់ជំនួយឥតសំណង៖ REF នឹងផ្តល់ផ្នែកខ្លះនៃការចំណាយលើហេដ្ឋារចនាសម្ព័ន្ធជាជំនួយឥតសំណងហើយផ្នែក ដែលសេសសល់ជាឥណទានគ្មានការប្រាក់ ដើម្បីឲ្យអ្នកកាន់អាជ្ញាប័ណ្ណយកទៅសាងសង់បណ្តាញក្នុងដែនអាជ្ញាប័ណ្ណ ដែលជាតំបន់ជនបទដាច់ស្រយាលរបស់ខ្លួន ។

ក្នុងឆ្នាំ២០១៥ REF បានចុះកិច្ចសន្យាផ្តល់ឥណទានគ្មានការប្រាក់ចំនួន ១០៦ជាមួយនឹងសេវាករ ៨៤នាក់ផ្សេងៗគ្នាសម្រាប់ការសាងសង់បណ្តាញក្នុងដែនអាជ្ញាប័ណ្ណដែលជាប្រភេទតំបន់ទី២ ។ ប្រវែងខ្សែបណ្តាញ ចំនួនភូមិបានគ្របដណ្តប់ក្នុងខេត្តផ្សេងៗ ក្រោមកម្មវិធីឥណទានសម្រាប់ឆ្នាំ២០១៥ បានបង្ហាញដូចទិន្នន័យក្នុងតារាងខាងក្រោម ។

**តារាងទី៧: សមិទ្ធផលក្រោមកម្មវិធីសម្រាប់ការផ្តល់ជំនួយ ដើម្បីអភិវឌ្ឍន៍ខ្សែបណ្តាញចែកចាយអគ្គិសនីតាមតំបន់ជនបទ**

ល.រ	ខេត្ត	បណ្តាញសាងសង់តាមកិច្ចសន្យា, (km)		បណ្តាញសាងសង់រួច, (km)	
		LV	MV	LV	MV
១	បន្ទាយមានជ័យ	62.36	43.00	62.36	43.00
២	បាត់ដំបង	116.60	72.00	116.60	72.00
៣	កំពង់ចាម	148.78	38.50	148.78	38.50
៤	កំពង់ឆ្នាំង	108.74	92.03	108.74	92.03
៥	កំពង់ស្ពឺ	219.19	196.40	219.19	196.40
៦	កំពង់ធំ	90.60	21.57	85.35	21.57
៧	កំពត	23.20	1.00	23.20	1.00
៨	កណ្តាល	53.15	26.60	53.15	26.60
៩	កោះកុង	15.00	-	15.00	-
១០	ព្រះវិហារ	32.10	-	32.10	-
១១	ព្រៃវែង	145.31	37.90	139.71	37.90
១២	ពោធិ៍សាត់	284.52	6.00	284.52	6.00
១៣	ព្រះសីហនុ	5.50	-	5.50	-
១៤	សៀមរាប	54.45	-	54.45	-
១៥	ស្ទឹងត្រែង	-	48.00	-	48.00
១៦	ស្វាយរៀង	21.50	13.50	21.50	13.50
១៧	តាកែវ	58.95	96.59	58.95	48.87



អាជ្ញាធរអគ្គិសនីកម្ពុជា

១៨	ឧត្តរមានជ័យ	13.60	-	13.60	-
១៩	ត្បូងឃ្មុំ	177.87	68.00	177.87	68.00
<b>សរុប</b>		<b>1,674.42</b>	<b>761.09</b>	<b>1,661.60</b>	<b>713.37</b>

**ជំពូកទី ៤**

**របាយការណ៍ស្តីពី  
ការចំណី ការនាំចូល និងការបញ្ជូន  
អគ្គិសនី**

## របាយការណ៍ស្តីពី ការផលិត ការលំដាប់ និងការបញ្ជូនអគ្គិសនី

### ៤.១ ការផលិតអគ្គិសនីនៅក្នុងប្រទេសកម្ពុជា

#### ៤.១.១ ការផលិតអគ្គិសនីតាមប្រភេទអ្នកកាន់អាជ្ញាប័ណ្ណ

ការផលិតអគ្គិសនីរបស់អ្នកកាន់អាជ្ញាប័ណ្ណនៅក្នុងព្រះរាជាណាចក្រកម្ពុជាមាន ២ ប្រភេទគឺ ទី១-ការផលិតអគ្គិសនីដោយផលិតករអគ្គិសនីឯករាជ្យដែលកាន់អាជ្ញាប័ណ្ណផលិតកម្ម ហើយផលិតអគ្គិសនីលក់ឱ្យអ្នកផ្គត់ផ្គង់អគ្គិសនី ឬឱ្យរោងចក្រឧស្សាហកម្ម ស្របតាមកិច្ចព្រមព្រៀងទិញ-លក់អគ្គិសនី និងទី២-ការផលិតអគ្គិសនីដោយអ្នកកាន់អាជ្ញាប័ណ្ណរួម ដែលក្នុងនោះមានអាជ្ញាប័ណ្ណមួយជាអាជ្ញាប័ណ្ណផលិតកម្ម ផលិតអគ្គិសនីសម្រាប់ផ្គត់ផ្គង់ឱ្យអ្នកប្រើប្រាស់ដែលរស់នៅក្នុងតំបន់ចែកចាយរបស់ខ្លួន ។

ព័ត៌មានស្តីអំពីទិន្នន័យនៃកិច្ចប្រតិបត្តិការសេវាកម្មផលិតអគ្គិសនីរបស់អ្នកកាន់អាជ្ញាប័ណ្ណផលិតកម្ម អគ្គិសនីកម្ពុជា និងប្រព័ន្ធទោលដាច់ដោយឡែកដំណើរការដោយអ្នកកាន់អាជ្ញាប័ណ្ណរួមមួយចំនួន មានបង្ហាញជូននៅក្នុងឧបសម្ព័ន្ធទី៣, ឧបសម្ព័ន្ធទី៤ និងឧបសម្ព័ន្ធទី៥ ។ ព័ត៌មានសង្ខេបស្តីពីអានុភាពតម្លើង និងបរិមាណថាមពលបញ្ចេញដោយផលិតករអគ្គិសនីឯករាជ្យ អគ្គិសនីកម្ពុជា និងអ្នកកាន់អាជ្ញាប័ណ្ណរួម មានបង្ហាញជូនក្នុងឧបសម្ព័ន្ធទី២(ខ) ។

ក្នុងឆ្នាំ២០១៥នេះ បរិមាណថាមពលផលិត និងថាមពលបញ្ចេញដោយអ្នកកាន់អាជ្ញាប័ណ្ណទាំងអស់ក្នុងប្រទេសកម្ពុជាមាន ៤.៤៨៩,២៧ GWhដែលចំនួននេះ លើសថាមពលបញ្ចេញនៅឆ្នាំ២០១៤ ចំនួន ៤៦,៧៩% ។ ក្រាហ្វិកបង្ហាញពីបរិមាណថាមពលដែលបានបញ្ជូនចេញដោយអ្នកកាន់អាជ្ញាប័ណ្ណផលិតកម្ម អ្នកកាន់អាជ្ញាប័ណ្ណរួម និងអគ្គិសនីកម្ពុជាមានបង្ហាញជូនខាងក្រោម ៖

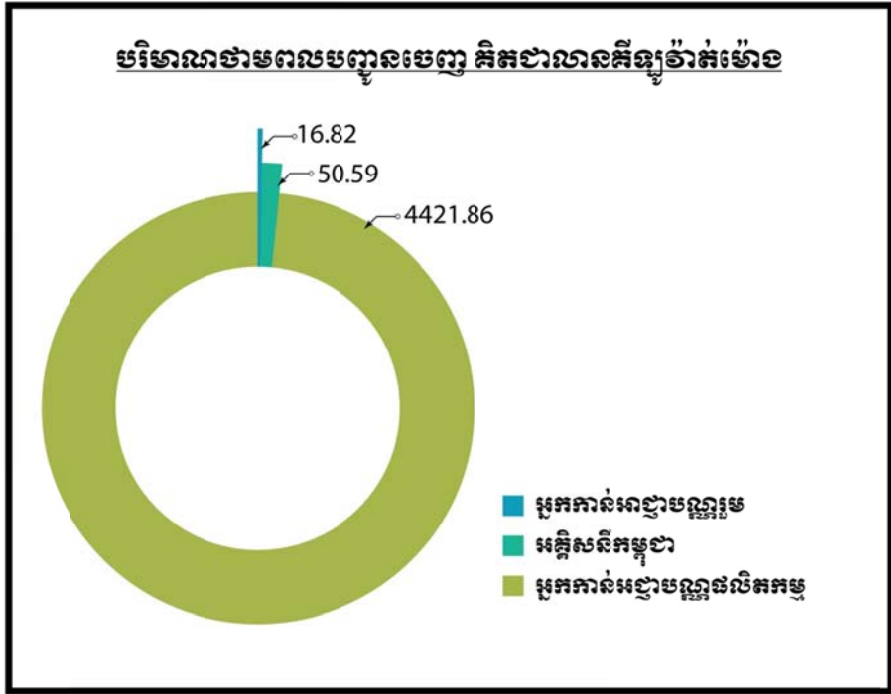

### ៤.១.២ ការផលិតអគ្គិសនីតាមប្រភេទមធ្យោបាយផលិតកម្ម

សម្រាប់ឆ្នាំ ២០១៥ មធ្យោបាយផលិតអគ្គិសនីនៅក្នុងព្រះរាជាណាចក្រកម្ពុជាបែងចែកជា ៤ ប្រភេទ៖ ១-រោងចក្រវ៉ាអគ្គិសនី ២-រោងចក្រដៀសែល ៣-រោងចក្រប្រើឡូចំហាយដើរដោយធូងថ្ម និង៤-រោងចក្រប្រើអុស និងដីម៉ាស់ដទៃទៀត ។ ក្នុងឆ្នាំ២០១៥ រោងចក្រអគ្គិសនីសំខាន់ៗ ដែលបានបន្ថែមម៉ាស៊ីនទី២ មានអានុភាពផលិត ១៣៥MW នៅរោងចក្រផលិតអគ្គិសនីដើរដោយធូងថ្មរបស់ក្រុមហ៊ុន C.I.I.D.G Erdos Hongjun Electric Power Co., Ltd នៅខេត្តព្រះសីហនុ ។ គិតត្រឹមឆ្នាំ ២០១៥ រោងចក្រវ៉ាអគ្គិសនីចំនួនប្រាំបីកំពុងដំណើរការ គឺ ៖ វ៉ាអគ្គិសនីគីរីរម្យ១, វ៉ាអគ្គិសនីគីរីរម្យ៣, វ៉ាអគ្គិសនីកំបាយ, វ៉ាអគ្គិសនីស្ទឹងអាតៃ, វ៉ាអគ្គិសនីស្ទឹងឫស្សីជ្រៃក្រោម និងវ៉ាអគ្គិសនីស្ទឹងតាតៃដែលភ្ជាប់ទៅនឹងបណ្តាញជាតិ, វ៉ាអគ្គិសនីរតនគីរីភ្ជាប់ទៅនឹងបណ្តាញរបស់អគ្គិសនីកម្ពុជាខេត្តរតនគីរី និងវ៉ាអគ្គិសនីមណ្ឌលគីរីភ្ជាប់នឹងបណ្តាញរបស់អគ្គិសនីកម្ពុជាខេត្តមណ្ឌលគីរី។ រោងចក្រអគ្គិសនីដែលប្រើប្រាស់អុស, ផលិតផលកសិកម្ម និងកាកសំណល់ផ្សេងៗធ្វើជាឥន្ធនៈសម្រាប់ដំណើរការផលិតថាមពលអគ្គិសនីមានដូចជា ៖ ក្រុមហ៊ុន អេស អិល ហ្គាមិន ប្រូសេសស៊ីង ខេមបូឌា លីមីធីត(ដែលធ្វើការផ្គត់ផ្គង់ថាមពលមួយចំនួនទៅអគ្គិសនីកម្ពុជាក្នុងពេញ), ក្រុមហ៊ុន អង្គរបាយអូឌូជេន, ក្រុមហ៊ុនភ្នំពេញ ស៊ូហ្គា, ក្រុមហ៊ុន អាយអ៊ីឌីអ៊ិនវេស(ខេមបូឌា) និងក្រុមហ៊ុន ខេមជីលបូ អេឡិកទ្រិកផៅវ៉ែ ក្រុមហ៊ុន សុវណ្ណភូមិ អ៊ិនវេសមេន (ដែលភ្ជាប់ទៅនឹងបណ្តាញអគ្គិសនីភ្នំពេញ), ក្រុមហ៊ុន ខេមបូឌា អេនេជី លីមីធីត និងក្រុមហ៊ុន ស៊ីអាយអាយឌីដី (ដែលភ្ជាប់ទៅនឹងបណ្តាញជាតិខេត្តព្រះសីហនុ) ប្រើប្រាស់ធូងថ្មសម្រាប់ដំណើរការរោងចក្រអគ្គិសនី ។ ចំណែករោងចក្រអគ្គិសនីរបស់អ្នកកាន់អាជ្ញាប័ណ្ណផ្សេងទៀតគឺជារោងចក្រអគ្គិសនីដែលប្រើប្រេងខ្មៅ ឬ ប្រេងដៀសែលជាឥន្ធនៈសម្រាប់ផលិតអគ្គិសនី ។ ព័ត៌មានសង្ខេបអំពីអានុភាពតម្លើង និងបរិមាណថាមពលដែលបញ្ជូនតាមប្រភេទផលិតកម្មខាងលើមានបង្ហាញជូនក្នុងឧបសម្ព័ន្ធទី២(គ) ។ រោងម៉ាស៊ីនទី២ មានអានុភាពផលិត ១៣៥ MW របស់ក្រុមហ៊ុន ស៊ីអាយអាយឌីដី បានចាប់ដំណើរការក្នុងឆ្នាំ២០១៥ ដែលថាមពលផលិតសរុបក្នុងឆ្នាំ២០១៥ មាន៤.៤៨៩,២៧ លានគីឡូវ៉ាត់ម៉ោង ធៀបនឹងឆ្នាំ២០១៤ ផលិតបាន ៣.០៥៨,៣៦ លានគីឡូវ៉ាត់ម៉ោង ។ ថាមពលអគ្គិសនីផលិតនៅក្នុងស្រុក មានប្រមាណ ៤៦,៧៩% ធៀបនឹងថាមពលផលិតក្នុងឆ្នាំ២០១៥ ។

ក្រាកិកបង្ហាញអំពីបរិមាណថាមពល ដែលបានបញ្ជូនចេញដោយអ្នកកាន់អាជ្ញាប័ណ្ណផលិតកម្ម និងអ្នកកាន់អាជ្ញាប័ណ្ណរួម តាមប្រភេទមធ្យោបាយផលិតកម្ម មានបង្ហាញជូនខាងក្រោម ៖

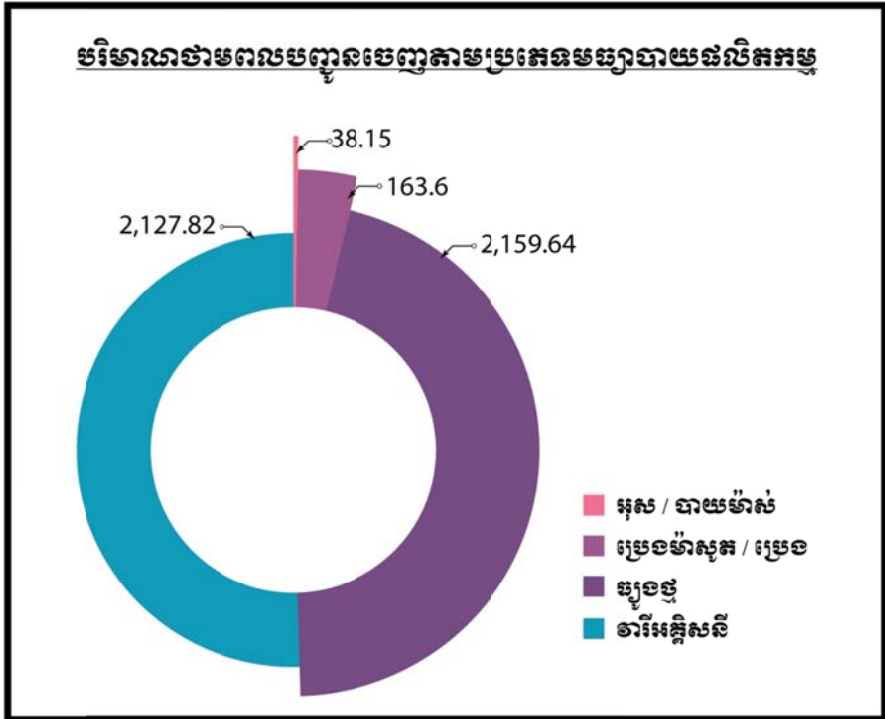

**៤.១.៣ គំរោងផលិតអគ្គិសនីកំពុងអនុវត្ត និងផែនការ**

គំរោងផលិតអគ្គិសនីកំពុងសាងសង់ គិតត្រឹមចុងឆ្នាំ ២០១៥ មានដូចខាងក្រោម៖

1. គម្រោងសាងសង់ស្ថានីយវារីអគ្គិសនីស្ទឹងតាតែ ៖ គម្រោងស្ថានីយវារីអគ្គិសនីស្ទឹងតាតែមានអានុភាព ៣ x៨២មេហ្គាវ៉ាត់ និងសាងសង់បណ្តាញបញ្ជូនតង់ស្យុង២៣០ គ.វ៉ ពីស្ថានីយវារីអគ្គិសនីមកអនុស្ថានីយអូរសោម ។ គម្រោងស្ថានីយវារីអគ្គិសនីស្ទឹងតាតែនេះក្នុងក្របខ័ណ្ឌនៃការវិនិយោគរបស់ក្រុមហ៊ុន ខេមបូឌា តាតែ ហាយដ្រូដៅវ៉េ លីមីតធីត (Cambodia Tatay Hydropower Limited) ។ ក្រុមហ៊ុនបានចុះកិច្ចព្រមព្រៀងទិញ-លក់អគ្គិសនីជាមួយអគ្គិសនីកម្ពុជា និងបានទទួលអាជ្ញាប័ណ្ណផលិតកម្មលេខ ២៩៣អ ពីអាជ្ញាធរអគ្គិសនីកម្ពុជា។ រោងចក្របានដំណើរការសាកល្បងក្នុងឆ្នាំ២០១៤ និងអាចដំណើរការជាផ្លូវការក្នុងឆ្នាំ២០១៥ ។
2. គម្រោងសាងសង់រោងចក្រអគ្គិសនីដុតធុងថ្ម នៅខេត្តព្រះសីហនុ ៖ គម្រោងសាងសង់រោងចក្រអគ្គិសនីដុតធុងថ្មមានអានុភាព ២ x ១២០ មេហ្គាវ៉ាត់ នៅខេត្តព្រះសីហនុ។ គម្រោងរោងចក្រអគ្គិសនីដុតធុងថ្មនេះក្នុងក្របខ័ណ្ឌនៃការវិនិយោគរបស់ក្រុមហ៊ុន ស៊ី អ៊ី អិល (ក្រុមហ៊ុន ខេមបូឌាន អេនធីធី លីមីតធីត) ដែលបានចុះកិច្ចព្រមព្រៀងទិញ-លក់អគ្គិសនីជាមួយអគ្គិសនីកម្ពុជារួចហើយ ។ ម៉ាស៊ីនទី១ នៃគម្រោងនេះបានដំណើរការនៅក្នុងឆ្នាំ២០១៤ ហើយម៉ាស៊ីនទី២ បានដំណើរការនៅក្នុងឆ្នាំ២០១៥។
3. គម្រោងសាងសង់រោងចក្រអគ្គិសនីដុតធុងថ្ម នៅខេត្តព្រះសីហនុ ៖ គម្រោងសាងសង់រោងចក្រអគ្គិសនីដុតធុងថ្មមានអានុភាព ១ x ១៣៥ មេហ្គាវ៉ាត់ នៅខេត្តព្រះសីហនុ។ គម្រោងរោងចក្រអគ្គិសនីដុតធុងថ្មនេះក្នុងក្របខ័ណ្ឌនៃការវិនិយោគរបស់ក្រុមហ៊ុន ស៊ីអាយអាយឌីធី(C.I.I.D.G.ErdosHongjun Electric Power Co., Ltd )។ ក្រុមហ៊ុនបានចុះកិច្ចព្រមព្រៀងទិញ-លក់អគ្គិសនីជាមួយអគ្គិសនីកម្ពុជា ។ គម្រោងនេះគ្រោងនឹងដាក់ឲ្យដំណើរការនៅឆ្នាំ២០១៧ខាងមុខ។
4. គម្រោងសាងសង់ស្ថានីយវារីអគ្គិសនីសេសាន ៖ ក្រុមហ៊ុនវារីអគ្គិសនីសេសានក្រោម២ បានចុះកិច្ចព្រមព្រៀងទិញ-លក់អគ្គិសនីជាមួយអគ្គិសនីកម្ពុជា នៅថ្ងៃទី២៦ ខែវិច្ឆិកា ឆ្នាំ២០១២ ។ គម្រោងនេះបានស្នើសុំអោយមាន ៨ម៉ាស៊ីនដែលម៉ាស៊ីននីមួយៗមានអានុភាព ៥០ មេហ្គាវ៉ាត់។
5. គម្រោងសាងសង់ស្ថានីយវារីអគ្គិសនីស្ទឹងជាយអារ៉ែង ៖ គម្រោងសាងសង់ស្ថានីយនេះបានធ្វើការសិក្សាសមិទ្ធិលទ្ធភាពរួចជាស្ថាពរ ។ អានុភាពដែលបានស្នើសុំសម្រាប់គម្រោងនេះ គឺ ៣x៣៦មេហ្គាវ៉ាត់ ។
6. គម្រោងសាងសង់ស្ថានីយវារីអគ្គិសនីព្រែកល្អាង ៖ គម្រោងសាងសង់ស្ថានីយនេះបានធ្វើការសិក្សាសមិទ្ធិលទ្ធភាពជំហានដំបូងរួចហើយ។ អានុភាពដែលបានស្នើសុំសម្រាប់គម្រោងនេះគឺ ៩០ មេហ្គាវ៉ាត់ ។

**៤.២ ការនាំចូលអគ្គិសនីពីប្រទេសជិតខាង**

ប្រទេសកម្ពុជាបានទិញអគ្គិសនីពីប្រទេសថៃ ប្រទេសវៀតណាម និងប្រទេសឡាវ ។ ការនាំចូលអគ្គិសនីពីប្រទេសវៀតណាម គឺធ្វើឡើងតាមរយៈខ្សែបណ្តាញតង់ស្យុងមធ្យម ២២ kV មានជាច្រើនកន្លែង និងតាមរយៈខ្សែបញ្ជូន ២៣០ kV ពីប្រទេសវៀតណាមមកខេត្តតាកែវ និងមកភ្នំពេញ ។ ដូចគ្នានេះដែរ ការនាំចូលអគ្គិសនីពីប្រទេសថៃ គឺធ្វើឡើងតាមរយៈខ្សែបណ្តាញតង់ស្យុងមធ្យម ២២ kV ជាច្រើនកន្លែង និងតាមរយៈខ្សែបញ្ជូន ១១៥ kV ពីប្រទេសថៃ មកខេត្តបន្ទាយមានជ័យខេត្តបាត់ដំបង និងខេត្តសៀមរាប។ ការនាំចូលអគ្គិសនីពីប្រទេសឡាវ គឺធ្វើឡើងតាមរយៈខ្សែបណ្តាញតង់ស្យុងមធ្យម ២២ kV ពីប្រទេសឡាវ មកទីរួមខេត្តស្ទឹងត្រែង និងព្រះវិហារ ។

ដោយផ្អែកលើមូលដ្ឋាននៃកិច្ចព្រមព្រៀងពាណិជ្ជកម្មអគ្គិសនីរវាងក្រសួងឧស្សាហកម្ម រ៉ែ និងថាមពលកម្ពុជា ជាមួយក្រសួងឧស្សាហកម្មវៀតណាម អគ្គិសនីកម្ពុជាបានចុះកិច្ចព្រមព្រៀងទិញអគ្គិសនីជាមួយក្រុមហ៊ុនអគ្គិសនីទី២ វៀតណាម ឬតាងនាមឲ្យអ្នកកាន់អាជ្ញាប័ណ្ណដីទៃទៀត ដើម្បីនាំចូលអគ្គិសនីតាមចំណុចមួយចំនួនសម្រាប់ផ្គត់ផ្គង់អគ្គិសនីឱ្យតំបន់នានាដែលបិតនៅក្បែរព្រំដែនកម្ពុជា-វៀតណាម ។

ដោយឡែក ក្រុមហ៊ុនឯកជនដទៃទៀតបានទទួលសិទ្ធិពីក្រសួង រ៉ែ និងថាមពល ដើម្បីទិញអគ្គិសនីពីអាជ្ញាធរអគ្គិសនីខេត្តរបស់ប្រទេសថៃ សម្រាប់ផ្គត់ផ្គង់អគ្គិសនីឱ្យតំបន់នានា ដែលបិតនៅក្បែរព្រំដែនកម្ពុជា-ថៃ ។ ថ្ងៃអគ្គិសនីនាំចូលពីប្រទេស

ថែតាមតង់ស្យុង ២២ kV ឈរលើមូលដ្ឋាន ថ្លៃប្រែប្រួលតាមពេលវេលាប្រើប្រាស់ដែលកំណត់ដោយអាជ្ញាធរអគ្គិសនីខេត្តរបស់ថែ សម្រាប់អនុវត្តតាមប្រភេទអតិថិជន ។ ថ្លៃនេះរួមមានថ្លៃគិតលើទំហំសេចក្តីត្រូវការប្រើប្រាស់(គិតជា បាតក្នុង១គីឡូវ៉ាត់ម៉ោង នៃទំហំសេចក្តីត្រូវការអតិបរមា), ថ្លៃគិតលើបរិមាណថាមពលដែលបានប្រើប្រាស់(គិតជាបាតក្នុង១គីឡូវ៉ាត់ម៉ោង ដែលមានអត្រាខុសគ្នាទៅតាមថាមពលប្រើប្រាស់នៅម៉ោងបន្ទុកអតិបរមា និងប្រើប្រាស់នៅម៉ោងបន្ទុកអប្បបរមា), ថ្លៃសេវា(ថ្លៃថែគិតជាបាតក្នុង១ខែ), ការពិន័យលើមេគុណអានុភាព(គិតជាបាត ក្នុង១គីឡូវ៉ាត់ម៉ោងអាក់ទីវ៉ែលប្រើលើស) និងថ្លៃប្រែប្រួល Ft (ការប្រែប្រួលចំណាយ គិតជាបាតក្នុង១គីឡូវ៉ាត់ម៉ោង) ។ ដោយសារតែចរន្តសម្ព័ន្ធនៃថ្លៃលក់របៀបនេះ ថ្លៃអគ្គិសនីដែលនាំចូលពីប្រទេសថៃប្រែប្រួលពីខែមួយទៅខែមួយតាមលក្ខខណ្ឌនៃការប្រើប្រាស់ ។ ថ្លៃអគ្គិសនី ដែលនាំចូលដោយអគ្គិសនីកម្ពុជាពីប្រទេសថៃតាមខ្សែបញ្ជូន ១១៥ kV រួមមានថ្លៃគិតលើបរិមាណថាមពលដែលបានប្រើប្រាស់គិតជាបាតក្នុង១គីឡូវ៉ាត់ម៉ោង បូកនឹងថ្លៃប្រែប្រួល Ft (ការប្រែប្រួលចំណាយគិតជា បាត ក្នុង១គីឡូវ៉ាត់ម៉ោង)។

អគ្គិសនីកម្ពុជានាំចូលអគ្គិសនីពីប្រទេសឡាវ តាមតង់ស្យុង ២២ គ.វ៉ មកផ្គត់ផ្គង់ខេត្តស្ទឹងត្រែង និងព្រះវិហារ ។  
 ព័ត៌មានស្តីពីបរិមាណថាមពលអគ្គិសនីដែលបាននាំចូលពីប្រទេសជិតខាង មានបង្ហាញជូនក្នុងឧបសម្ព័ន្ធ ៥.ក ដល់ឧបសម្ព័ន្ធ ៥.ង ។

**៤.៣ ការបញ្ជូនអគ្គិសនី**

**៤.៣.១ ប្រព័ន្ធតង់ស្យុងខ្ពស់នៅកម្ពុជា**

នៅឆ្នាំ២០១៥ ប្រព័ន្ធបណ្តាញជាតិតង់ស្យុងខ្ពស់ និងអនុស្ថានីយប្រព័ន្ធបណ្តាញជាតិតង់ស្យុងខ្ពស់ (GS) បានដាក់ឲ្យដំណើរការ មានបង្ហាញជូនក្នុងតារាងខាងក្រោម៖

- ១- ប្រព័ន្ធបណ្តាញជាតិតង់ស្យុងខ្ពស់១១៥ គ.វ៉ ពីខេត្តកំពត ទៅស្រុកឈូក និង អនុស្ថានីយ ឈូក
- ២-ប្រព័ន្ធបណ្តាញជាតិតង់ស្យុងខ្ពស់១១៥ គ.វ៉ ពីអនុស្ថានីយស្ទឹងហាវទៅ អនុស្ថានីយក្រុងព្រះសីហនុ។

ព័ត៌មានលម្អិត អំពីអនុស្ថានីយប្រព័ន្ធបណ្តាញជាតិតង់ស្យុងខ្ពស់ (GS) ដំណើរការដោយអ្នកកាន់អាជ្ញាប័ណ្ណ នៅចុងឆ្នាំ២០១៥ មានបង្ហាញដូចខាងក្រោម ។

**តារាងទី៨: ព័ត៌មានលម្អិតអំពីអនុស្ថានីយប្រព័ន្ធបណ្តាញជាតិ តង់ស្យុងខ្ពស់**

លេខរៀង	អនុស្ថានីយ	ត្រង់ស្យុអនុភាព			ចំនួនចំណុចភ្ជាប់ ទ្វារចេញ 22 kV
		វ៉ុល kV	អានុភាព MVA	ចំនួន	
<b>ក- អនុស្ថានីយ (GS) ដំណើរការដោយអគ្គិសនីកម្ពុជា</b>					
1	GS 1ភ្នំពេញ	115/22	75	2	21
2	GS 2ភ្នំពេញ	115/22	50	3	20
3	GS 3ភ្នំពេញ	115/22	50	3	17
4	GS 4កំពង់ស្ពឺ	230/115	200	2	10
		115/22	50	2	
5	GS 5 ភ្នំពេញ	115/22	50	2	
6	GS តាកែវ	230/115	16	1	2
7	GS កំពង់ស្ពឺ	115/22	6.3	1	6
8	GS កំពត	230/22	50	1	
9	GS ស្ទឹងហាវ	230/22	50	1	
10	GS អូរសោម	115/230/22	150	1	
11	GS ក្រុងព្រះសីហនុ	115/22	50	1	
12	GS ឈូក	230/115	100	1	

13	GS 7 តំបន់សេដ្ឋកិច្ច ពិសេសភ្នំពេញ	230/115	200	1	
		115/22	50	1	
<b>ខ- អនុស្ថានីយ៍ (GS) ដំណើរការដោយក្រុមហ៊ុន (ខេមបូឌា) ដៅវ៉ែ ទ្រែនមីសិន ឡាញ</b>					
14	GS បន្ទាយមានជ័យ	115/22	25	1	2
15	GS សៀមរាប	115/22	50	1	5
16	GS បាត់ដំបង ១១៥គវី	115/22	25	1	2
17	GS IE	115/22	50	1	
<b>គ- អនុស្ថានីយ៍ (GS) ដំណើរការដោយក្រុមហ៊ុន ខេមបូឌា ដៅវ៉ែ ហ្គ្រីត</b>					
18	GS កំពង់ឆ្នាំង	230/22	25	1	4
19	GS ពោធិ៍សាត់	230/22	25	1	4
20	GS បាត់ដំបង ២៣០គវី	230/115	90	1	
		230/115/22	90/90/45	1	
<b>ឃ- អនុស្ថានីយ៍ (GS) ដំណើរការដោយក្រុមហ៊ុន ខេមបូឌាន ទ្រែនមីសិនលីមីតធីត</b>					
21	GS ៦ ខាងជើងភ្នំពេញ	230/115	200	4	
		115/22	50	2	
22	GS កំពង់ចាម	115/22	50	2	
<b>ង- អនុស្ថានីយ៍ (GS) ដំណើរការដោយក្រុមហ៊ុន ខេមបូឌា តាតែ ហាយដ្រូ ដៅវ៉ែ</b>					
23	GS តាតែ	230/35/22	60/60/40	1	

ព័ត៌មានលម្អិតអំពីខ្សែបញ្ជូនភ្ជាប់នឹងអនុស្ថានីយ៍ប្រព័ន្ធបណ្តាញជាតិគង់ស្បែងខ្ពស់ និងស្ថានីយ៍ទាំងនេះ មានបង្ហាញជូនក្នុងតារាងខាងក្រោម៖

**តារាងទី៩: ព័ត៌មានលម្អិតអំពីប្រព័ន្ធបណ្តាញជាតិ គង់ស្បែងខ្ពស់**

លេខរៀង	ខ្សែបណ្តាញគង់ស្បែងខ្ពស់		គង់ស្បែង គ.វី	ចំនួន ស្លៀក គូ	ប្រវែង គ.ម
	មកពី	ឆ្ពោះទៅ			
<b>ក-ខ្សែបណ្តាញគង់ស្បែងខ្ពស់ដំណើរការដោយអគ្គិសនីកម្ពុជា</b>					
1	ព្រំដែនរៀតណាម	GS តាកែវ	230	2	50
2	GS តាកែវ	GS 4 ភ្នំពេញ	230	2	47
3	GS តាកែវ	GS កំពត	230	2	73
4	GS អូរសោម	GS ពោធិ៍សាត់	230	2	132
5	GS កំពត	GS ស្ទឹងហាវ	230	2	81.62
6	ភ្នំពេញ	ខាងលិច-ខាងត្បូង ភ្នំពេញ	230	2	48.00
7	GS 1 ភ្នំពេញ	GS 3 ភ្នំពេញ	115	1	11.32
8	GS 2 ភ្នំពេញ	CEP	115	1	6.98
9	GS 3 ភ្នំពេញ	CEP	115	1	5.32
10	GS កំពង់ស្ពឺ	GS 5 ភ្នំពេញ	115	1	37
11	GS វ៉ារីគីរីម្យ	GS កំពង់ស្ពឺ	115	1	65.04

12	GS 4 ភ្នំពេញ	ខ្សែអេឡិចត្រិក ដៅវ៉ែ	115	1	24.86
13	ខ្សែអេឡិចត្រិក ដៅវ៉ែ	GS 2 ភ្នំពេញ	115	1	6.63
14	GS 4 ភ្នំពេញ	GS 1 ភ្នំពេញ	115	1	36.80
15	GS 5 ភ្នំពេញ	GS 1 ភ្នំពេញ	115	1	3.53
16	GS ស្ទឹងហាវ	GS ព្រះសីហនុ	115	2	11.00
17	GS ឈូក	GS បន្ទាយមានជ័យ	115	1	12.00
18	បណ្តាញភ្នំពេញ		115	2	42.00
<b>ខ-ខ្សែបណ្តាញតង់ស្យុងខ្ពស់ដំណើរការដោយក្រុមហ៊ុន ស៊ីណូហាយដ្រូ កំចាយ</b>					
19	វ៉ែកកំចាយ GS	កំពត GS	230	2	11
<b>គ-ខ្សែបណ្តាញតង់ស្យុងខ្ពស់ដំណើរការដោយក្រុមហ៊ុន ខេមបូឌា ដៅវ៉ែ ហ្គ្រីត</b>					
20	GS 4 ភ្នំពេញ	GS 6ខាងជើងភ្នំពេញ	230	2	40.36
21	GS 6ខាងជើងភ្នំពេញ	GS កំពង់ឆ្នាំង	230	2	47.80
22	GS កំពង់ឆ្នាំង	GS ពោធិ៍សាត់	230	2	82.83
23	GS ពោធិ៍សាត់	GS បាត់ដំបង	230	2	122.39
24	GS បាត់ដំបងCPTL	GS បាត់ដំបង CPG	115	2	1
<b>ឃ-ខ្សែបណ្តាញតង់ស្យុងខ្ពស់ដំណើរការដោយក្រុមហ៊ុន ស៊ីភីធីអិល</b>					
25	ព្រំដែនថៃ	GS អ៊ិនដាស្រៀលអេស្តេត	115	2	4.00
26	GS អ៊ិនដាស្រៀលអេស្តេត	GS បន្ទាយមានជ័យ	115	2	43.00
27	GS បន្ទាយមានជ័យ	GS សៀមរាប	115	1	85.00
28	GS បន្ទាយមានជ័យ	GS បាត់ដំបង	115	1	53.00
<b>ង-ខ្សែបណ្តាញតង់ស្យុងខ្ពស់ដំណើរការដោយក្រុមហ៊ុន ឆាយណា ហិរទាន ឡូរី ស្ទឹងឫស្សីជ្រំ ហាយដ្រូ-អេឡិចត្រិក ប្រជេក (ខេមបូឌា) ខេមភេនី លីមីតធីត</b>					
29	អូរសោម	ស្ទឹងឫស្សីជ្រំក្រោម	230	1	42.00
30	អូរសោម	ស្ទឹងឫស្សីជ្រំលើ	230	1	37.00
<b>ឃ-ខ្សែបណ្តាញតង់ស្យុងខ្ពស់ដំណើរការដោយក្រុមហ៊ុន ខេមបូឌានទ្រទន់មីសិនលីមីតធីត</b>					
31	GS 6 បាត់ដំបង	GS កំពង់ចាម	230	2	97.18
<b>ច-ខ្សែបណ្តាញតង់ស្យុងខ្ពស់ដំណើរការដោយក្រុមហ៊ុន ស៊ីតិច ហាយដ្រូ ដៅវ៉ែ លីមីតធីត</b>					
32	គីរីម្យ ១	គីរីម្យ ៣	115	1	31.39
<b>ឆ-ខ្សែបណ្តាញតង់ស្យុងខ្ពស់ដំណើរការដោយក្រុមហ៊ុន ស៊ី អេច ឌី (ខេមបូឌា) ហាយដ្រូ ដៅវ៉ែ លីមីតធីត</b>					
33	ស្ទឹងអាតែលើ	អូរសោម	115	1	4.20
34	ស្ទឹងអាតែក្រោម	អូរសោម	115	1	13.60
<b>ជ-ខ្សែបណ្តាញតង់ស្យុងខ្ពស់ដំណើរការដោយក្រុមហ៊ុន ខេមបូឌាន តាតៃ ហាយដ្រូ ដៅវ៉ែ</b>					
35	តាតៃ	ឫស្សីជ្រំក្រោម និងឫស្សីជ្រំលើ	230	2	38.00



**៤.៣.២ ខ្សែបណ្តាញបញ្ជូន តង់ស្យុងខ្ពស់កំពុងសាងសង់**

គិតត្រឹមចុងឆ្នាំ២០១៥ គម្រោងសាងសង់ខ្សែបញ្ជូនកំពុងបន្តការងារសាងសង់ ដូចខាងក្រោម៖

- ១-ខ្សែបណ្តាញបញ្ជូន 230 kV ពីខេត្តកំពង់ចាម ទៅខេត្តក្រចេះ មានអនុស្ថានីយនៅខេត្តកំពង់ចាម និង នៅខេត្តក្រចេះ ។ គម្រោងសាងសង់ខ្សែបញ្ជូននេះបិតនៅក្នុងក្របខណ្ឌនៃការវិនិយោគរបស់ក្រុមហ៊ុន Dimond Power Limited ក្រោមកិច្ចព្រមព្រៀងបញ្ជូនជាមួយអគ្គិសនីកម្ពុជា ។ ការសាងសង់ខ្សែបញ្ជូន នេះកំពុងដំណើរការ ហើយអាចដាក់ឱ្យដំណើរការនៅឆ្នាំ២០១៧ ។
- ២-ខ្សែបណ្តាញបញ្ជូន 230 kV ពីខេត្តក្រចេះ ទៅខេត្តស្ទឹងត្រែង និងអនុស្ថានីយខេត្តស្ទឹងត្រែង គម្រោង សាងសង់ខ្សែបណ្តាញបញ្ជូននេះដំណើរការសាងសង់ដោយអគ្គិសនីកម្ពុជា ។ ការសាងសង់ខ្សែបញ្ជូន នេះកំពុងដំណើរការហើយអាចដាក់ឱ្យដំណើរការនៅឆ្នាំ២០១៧ ។
- ៣-ខ្សែបណ្តាញបញ្ជូន 230kV ពីអនុស្ថានីយស្ទឹងហាវ ទៅរាជធានីភ្នំពេញ គម្រោងសាងសង់ខ្សែ បញ្ជូន នេះបិតនៅក្នុងក្របខណ្ឌនៃការវិនិយោគរបស់ក្រុមហ៊ុន Alex Corperation Co., Ltd។ ការសាងសង់ ខ្សែបញ្ជូននេះកំពុងដំណើរការហើយអាចដាក់ឱ្យដំណើរការនៅឆ្នាំ២០១៧ ។
- ៤-ខ្សែបណ្តាញបញ្ជូន 115kV ពី អនុស្ថានីយ ៧ ( តំបន់សេដ្ឋកិច្ចពិសេសភ្នំពេញ ) ភ្ជាប់ទៅអនុស្ថានីយព្រៃ វែង ភ្ជាប់ទៅអនុស្ថានីយបារិត ។ គម្រោងសាងសង់បណ្តាញបញ្ជូននេះអនុវត្តដោយអគ្គិសនីកម្ពុជា និង អាចដំណើរការនៅឆ្នាំ២០១៧ ។

**៤.៤ ការដំណើរការខ្សែបណ្តាញបញ្ជូនតង់ស្យុងខ្ពស់**

ប្រព័ន្ធបណ្តាញតង់ស្យុងខ្ពស់ ដែលភ្ជាប់បញ្ចូលគ្នានូវខ្សែបញ្ជូនតង់ស្យុងខ្ពស់ ទៅនឹងអនុស្ថានីយបញ្ជូនទាំងអស់ ត្រូវ បានឱ្យឈ្មោះថា បណ្តាញបញ្ជូនជាតិ ។ បណ្តាញបញ្ជូនជាតិទទួលបានមតិយល់ព្រមពីអគ្គិសនីកម្ពុជា ដែលមាន តង់ស្យុង 230kV និងប្រទេសថៃដែលមានតង់ស្យុង 115kV ។ ប៉ុន្តែដោយសារតែយើងមិនអាចដំណើរផ្គត់ផ្គង់ថាមពលចេញពីប្រភពទាំង ពីរ ក្នុងពេលតែមួយដំណាលគ្នា ដូច្នោះមានតំបន់មួយចំនួនទទួលបានថាមពលអគ្គិសនីពីប្រភពនៃប្រទេសទាំង ពីរ ក្នុងពេល ខុសៗគ្នា ។ ដោយមានការកើនឡើងនៃការផលិតអគ្គិសនីពីវិទ្យុស្ថាន ធ្វើឱ្យការផ្គត់ផ្គង់អគ្គិសនីបានកើនឡើងនៅក្នុងរដូវវស្សា នោះនាំឱ្យមានការផ្គត់ផ្គង់បន្ថែមពីប្រព័ន្ធក្នុងពេញ ទៅអនុស្ថានីយក្នុងខេត្តសៀមរាបដែលមានប្រភពពីប្រទេសថៃក្នុងរដូវវស្សា ។ ផ្ទុយទៅវិញនៅរដូវប្រាំង ប្រភពអគ្គិសនីនៃប្រទេសថៃ ក៏ត្រូវបានបញ្ជូនមកបន្ថែមក្នុងប្រព័ន្ធក្នុងពេញវិញដែរ ដោយ សារការផលិត អគ្គិសនីពីវិទ្យុស្ថានមានការធ្លាក់ចុះ ។ ការផ្គត់ផ្គង់ថាមពលពីបណ្តាញជាតិបានគ្របដណ្តប់លើខេត្តមួយចំនួនដូចជា ខេត្តតាកែវ កំពត ព្រះសីហនុ រាជធានីភ្នំពេញ កណ្តាល កំពង់ស្ពឺ កំពង់ឆ្នាំង ពោធិ៍សាត់ បាត់ដំបង បន្ទាយមានជ័យ សៀមរាប កំពង់ចាម កំពង់ធំ ព្រៃវែង កោះកុង ក្រចេះ និងខេត្តត្បូងឃ្មុំ ។

ព័ត៌មានលម្អិតនៃអ្នកកាន់អាជ្ញាប័ណ្ណដែលបានភ្ជាប់នឹងប្រព័ន្ធបណ្តាញជាតិក្នុងឆ្នាំ២០១៥ បង្ហាញក្នុងឧបសម្ព័ន្ធ ៥.២

# ជំពូក ៥

## របាយការណ៍អំពីការបញ្ជូនទេ និងការ ផ្គត់ផ្គង់អគ្គិសនី

## របាយការណ៍ស្តីពី ការបញ្ជូនទេ និងការផ្គត់ផ្គង់អគ្គិសនី

### ៥.១ ការអភិវឌ្ឍន៍បណ្តាញបញ្ជូនតង់ស្យុងមធ្យម

ដោយផ្អែកលើការអភិវឌ្ឍន៍ប្រព័ន្ធបណ្តាញជាតិគិតតង់ស្យុងខ្ពស់ក្នុងប្រទេសកម្ពុជា បណ្តាញបញ្ជូនតង់ស្យុងមធ្យមជាច្រើនកន្លែងត្រូវបានសាងសង់ចេញពីអនុស្តានីយ៍ប្រព័ន្ធបណ្តាញជាតិគិតតង់ស្យុងខ្ពស់នានា ដើម្បីផ្គត់ផ្គង់ថាមពលអគ្គិសនីដល់អ្នកកាន់អាជ្ញាប័ណ្ណ និងអ្នកប្រើប្រាស់នៅតំបន់ជិតខាងអនុស្តានីយ៍ទាំងនោះ ។ បណ្តាញបញ្ជូនតង់ស្យុងមធ្យមជាច្រើនកន្លែងទៀតត្រូវបានសាងសង់បន្ថែមនៅតំបន់ជិតព្រំប្រទល់ប្រទេសវៀតណាម ថៃ និងប្រទេសឡាវ ដែលអ្នកកាន់អាជ្ញាប័ណ្ណនាំចូលអគ្គិសនីមកលក់ឲ្យអ្នកប្រើប្រាស់តាមរយៈខ្សែបញ្ជូនតង់ស្យុងមធ្យម ។ ក្នុងកំឡុងពេលពីរបីឆ្នាំចុងក្រោយនេះ អគ្គិសនីកម្ពុជា និងអ្នកកាន់អាជ្ញាប័ណ្ណជាច្រើនទៀតបានដើរតួយ៉ាងសំខាន់ក្នុងការអភិវឌ្ឍន៍ខ្សែបណ្តាញតង់ស្យុងមធ្យម សម្រាប់គោលបំណងបញ្ជូនទេ និងចែកចាយ។ អ្នកកាន់អាជ្ញាប័ណ្ណបញ្ជូន និងបញ្ជូនសម្រាប់គោលបំណងពិសេស ដែលកំពុងប្រតិបត្តិការលើខ្សែបណ្តាញតង់ស្យុងមធ្យមមានរៀបរាប់ដូចតារាងខាងក្រោម។

**តារាង១១០: អ្នកកាន់អាជ្ញាប័ណ្ណបញ្ជូន ដែលកំពុងប្រតិបត្តិការលើខ្សែបណ្តាញតង់ស្យុងមធ្យម**

លេខអ.ប	ឈ្មោះអាជ្ញាប័ណ្ណ	ខ្សែបណ្តាញតង់ស្យុងមធ្យមដំណើរការតាមខេត្ត
001អ	អគ្គិសនីកម្ពុជា	ភ្នំពេញ កណ្តាល កំពង់ស្ពឺ តាកែវ កំពង់ចាម ព្រះសីហនុ កំពត ព្រៃវែង បាត់ដំបង សៀមរាប បន្ទាយមានជ័យ កោះកុង ក្រចេះ មណ្ឌលគីរី ពោធិ៍សាត់ រតនៈគីរី សៀមរាប ស្ទឹងត្រែង ស្វាយរៀង ត្បូងឃ្មុំ
252អ	ក្រុមហ៊ុនជីភីអិលស៊ីហ្វលឌីង	ភ្នំពេញ កណ្តាល និងកំពង់ចាម
260អ	ក្រុមហ៊ុនត្រេនស្តូអេននើដី (ខេមបូឌា)	ភ្នំពេញ និងកណ្តាល
315អ	ក្រុមហ៊ុនប៊ីស៊ីដេវ៉ាវីឌីវឡូបមេន	កំពង់ចាម កំពង់ធំ និងព្រះវិហារ
348អ	ក្រុមហ៊ុន កោះកុង យូធីលីដី ខូ អិលធីឌី	សៀមរាប

អ្នកកាន់អាជ្ញាប័ណ្ណរួម ដែលមានអាជ្ញាប័ណ្ណបញ្ជូនសម្រាប់គោលបំណងពិសេស និងអាជ្ញាប័ណ្ណចែកចាយ ដែលកំពុងប្រតិបត្តិការលើខ្សែបណ្តាញតង់ស្យុងមធ្យមមានរៀបរាប់ដូចតារាងខាងក្រោម។

**តារាង១១១: អ្នកកាន់អាជ្ញាប័ណ្ណរួម ដែលកំពុងប្រតិបត្តិការខ្សែបញ្ជូនទេ**

លេខអ.ប	ឈ្មោះអាជ្ញាប័ណ្ណ	ខ្សែបណ្តាញតង់ស្យុងមធ្យមដំណើរការតាមខេត្ត
085អ	សហគ្រាសអេឡិកទ្រីស៊ីដីត្បូងឃ្មុំ	ត្បូងឃ្មុំ
122អ	ក្រុមហ៊ុនអ៊ីឌីខន	កំពង់ចាម និងត្បូងឃ្មុំ
220អ	សហគ្រាសអេឡិកទ្រីស៊ីដីស្តាន់-ចំការលើ	កំពង់ចាម
223អ	ក្រុមហ៊ុនអិលអឹមខេ	កណ្តាល និងតាកែវ
224អ	ក្រុមហ៊ុនសុខាអេឡិកទ្រីស៊ីដី	កំពង់ស្ពឺ និងកណ្តាល
259អ	ក្រុមហ៊ុន អ៊ិនធើប៊ីភីស៊ីលូសិន ខបភី អសិន	ព្រៃវែង
300អ	ក្រុមហ៊ុនអូអេសវីអត្រឌីង	កំពង់ឆ្នាំង

ប្រវែងខ្សែបណ្តាញតង់ស្យុងមធ្យមដែលដំណើរការដោយអ្នកកាន់អាជ្ញាប័ណ្ណផ្សេងៗ គិតមកដល់ចុងឆ្នាំ២០១៥ មានបង្ហាញក្នុងឧបសម្ព័ន្ធ ៥ ។

អគ្គិសនីកម្ពុជា ដែលបានទទួលកម្ចីពីប្រកាសផ្សេងៗ កំពុងសាងសង់ខ្សែបណ្តាញតង់ស្យុងមធ្យមដើម្បីពង្រីកការផ្គត់ផ្គង់ពីបណ្តាញជាតិទៅកាន់តំបន់ជាច្រើន។ ដូចគ្នាដែរ អ្នកកាន់អាជ្ញាប័ណ្ណផ្សេងទៀតក៏កំពុងសាងសង់ខ្សែបណ្តាញតង់ស្យុងមធ្យមដើម្បីទទួលបានការផ្គត់ផ្គង់ពីបណ្តាញជាតិ និងពង្រីកតំបន់ចែកចាយ ឬ កែលម្អមធ្យមបាយធ្វើសេវាកម្មនៅក្នុងតំបន់ធ្វើសេវាកម្មរបស់ខ្លួន។

**៥.២ ប្រព័ន្ធសម្រាប់ការផ្គត់ផ្គង់**

ក្រៅពីការផ្គត់ផ្គង់ពីអនុស្ថានីយ៍ប្រព័ន្ធបណ្តាញជាតិក៏មានដែរការផ្គត់ផ្គង់ថាមពលពីខ្សែបណ្តាញតង់ស្យុងមធ្យម ជាច្រើនតំបន់នៅតាមបណ្តោយព្រំដែនកម្ពុជា និងវៀតណាម ថៃ និងឡាវ ដោយពង្រីកខ្សែបណ្តាញចេញពីខ្សែបណ្តាញតង់ស្យុងមធ្យមនៃប្រទេសទាំងនោះ។ ជាលទ្ធផលមានការអភិវឌ្ឍន៍ប្រព័ន្ធបណ្តាញចំនួន៤ប្រភេទ ក្នុងប្រទេសកម្ពុជាដូចខាងក្រោម៖

**១-ប្រព័ន្ធបណ្តាញជាតិ** ៖ ខ្សែបញ្ជូនអគ្គិសនីតង់ស្យុងមធ្យម (MV) ដែលភ្ជាប់ទៅនឹងប្រព័ន្ធបណ្តាញជាតិបានផ្គត់ផ្គង់ថាមពលអគ្គិសនីដល់តំបន់នៅជុំវិញអនុស្ថានីយ៍នៃប្រព័ន្ធបណ្តាញជាតិ ហើយបច្ចុប្បន្នការផ្គត់ផ្គង់គ្របដណ្តប់រាជធានីភ្នំពេញ ខេត្តកណ្តាល កំពង់ស្ពឺ តាកែវ កំពត កែប ព្រះសីហនុ កោះកុង កំពង់ចាម ត្បូងឃ្មុំ កំពង់ធំ ព្រៃវែង ក្រចេះ ប៉ៃលិន បន្ទាយមានជ័យ បាត់ដំបង សៀមរាប ឧត្តរមានជ័យ ព្រះវិហារ ពោធិ៍សាត់ និងខេត្តកំពង់ឆ្នាំង ។ ព័ត៌មានលម្អិតនៃអ្នកកាន់អាជ្ញាប័ណ្ណ ដែលបានភ្ជាប់នឹងប្រព័ន្ធបណ្តាញជាតិ មានបង្ហាញក្នុងឧបសម្ព័ន្ធ ៥.២ ។

**២-ប្រព័ន្ធបញ្ជូនទៅតំបន់ស្រុកមធ្យមភ្ជាប់ជាមួយប្រព័ន្ធលើខ្សែបណ្តាញ** ៖ ប្រទេសកម្ពុជានាំថាមពលចូលពីប្រទេសវៀតណាមតាមរយៈប្រព័ន្ធបញ្ជូនរងតង់ស្យុង ២២ គ.វ៉ ទៅ១៨កន្លែង ក្នុងខេត្តកំពង់ចាម ស្វាយរៀង កំពត មណ្ឌលគិរី កណ្តាល តាកែវ ក្រចេះ ព្រៃវែង និងខេត្តរតនៈគិរី ។ ជាបន្តបន្ទាប់ប្រព័ន្ធបញ្ជូនរងតង់ស្យុងមធ្យមនេះបានពង្រីកទៅកាន់តំបន់ចែកចាយរបស់អ្នកកាន់អាជ្ញាប័ណ្ណនានា ។ ព័ត៌មានលម្អិតនៃអ្នកកាន់អាជ្ញាប័ណ្ណទាំងនោះ មានបង្ហាញក្នុងឧបសម្ព័ន្ធ ៥.៣។

**៣-ប្រព័ន្ធបញ្ជូនទៅតំបន់ស្រុកមធ្យមភ្ជាប់ជាមួយប្រព័ន្ធលើខ្សែបណ្តាញ** ៖ ប្រទេសកម្ពុជានាំថាមពលចូលពីប្រទេសថៃតាមរយៈប្រព័ន្ធបញ្ជូនរងតង់ស្យុង ២២ គ.វ៉ ទៅ៨កន្លែងក្នុងខេត្តបាត់ដំបង ប៉ៃលិន បន្ទាយមានជ័យ កោះកុង និងឧត្តរមានជ័យ ។ ជាបន្តបន្ទាប់ប្រព័ន្ធបញ្ជូនរងតង់ស្យុងមធ្យមនេះពង្រីកទៅកាន់តំបន់ចែកចាយរបស់អ្នកកាន់អាជ្ញាប័ណ្ណនានា ។ ព័ត៌មានលម្អិតនៃអ្នកកាន់អាជ្ញាប័ណ្ណទាំងនោះ មានបង្ហាញក្នុងឧបសម្ព័ន្ធ ៥.៤។

**៤-ប្រព័ន្ធបញ្ជូនទៅតំបន់ស្រុកមធ្យមភ្ជាប់ជាមួយប្រព័ន្ធលើខ្សែបណ្តាញ** ៖ អគ្គិសនីកម្ពុជាបាននាំថាមពលអគ្គិសនីចូលពីប្រទេសឡាវ ដើម្បីផ្គត់ផ្គង់អគ្គិសនីឲ្យទីរួមខេត្តស្ទឹងត្រែង និងតំបន់ខ្លះនៃខេត្តព្រះវិហារ ។ ព័ត៌មានលម្អិតនៃអ្នកកាន់អាជ្ញាប័ណ្ណទាំងនោះ មានបង្ហាញក្នុងឧបសម្ព័ន្ធ ៥.៥ ។

ដោយមានការពង្រីកប្រព័ន្ធបញ្ជូនទាំងបួនខាងលើ តំបន់ជាច្រើនអាចទទួលបានការផ្គត់ផ្គង់ពីប្រកាសច្រើន ។ ជាក់ស្តែង នៅឆ្នាំ២០១៥ តំបន់ជាច្រើនទទួលបានការផ្គត់ផ្គង់ពីប្រកាសផ្សេងគ្នា ក្នុងខណៈពេលខុសគ្នា ។

អ្នកកាន់អាជ្ញាប័ណ្ណផលិតកម្មចំនួនពីរ គឺ ១-ក្រុមហ៊ុន កំពត ផៅវ័រផ្លែឆ្នាំ ផ្គត់ផ្គង់អគ្គិសនីឲ្យរោងចក្រស៊ីម៉ង់កំពត និង ២-ក្រុមហ៊ុន អង្គរហែម កូជេន ផ្គត់ផ្គង់អគ្គិសនីឲ្យរោងចក្រ អង្គរកសិកម្ម រុងរឿង។

**៥.៣ ប្រព័ន្ធខោល**

ក្រៅពីប្រព័ន្ធបញ្ជូនក្នុងប្រទេសកម្ពុជានៅមានប្រព័ន្ធខោលជាច្រើនទៀតរួមមានមធ្យមបាយផលិត និងចែកចាយដែលជាកម្មសិទ្ធិរបស់អ្នកកាន់អាជ្ញាប័ណ្ណ ។ ព័ត៌មានអំពីចំនួនអ្នកប្រើប្រាស់ ថាមពលផលិត និងថាមពលផ្គត់ផ្គង់ដល់អ្នកប្រើប្រាស់សម្រាប់ប្រព័ន្ធខោលទាំងនេះត្រូវបានវាយតម្លៃនៅទូទាំងប្រទេស និងមានបង្ហាញក្នុងតារាងឧបសម្ព័ន្ធ ៥(៥) ។ តំបន់ចែកចាយរបស់ អ្នកកាន់អាជ្ញាប័ណ្ណមួយចំនួនបានគ្របដណ្តប់ភូមិសាស្ត្រខេត្តជាប់គ្នាពីរ និងក្នុងករណីនេះទិន្នន័យទូទាំងប្រទេសត្រូវបាន វាយតម្លៃ ឬបានសន្មត់ ។ ព័ត៌មានសរុបតាមខេត្តសម្រាប់ប្រព័ន្ធខោលមានបង្ហាញក្នុងតារាងខាងក្រោម ៖

**តារាងទី១២: ទិន្នន័យទូទាំងប្រទេសអំពីប្រព័ន្ធនេសសម្រាប់ឆ្នាំ២០១៥**

ឈ្មោះខេត្ត ក្រុង	ចំនួន អាជ្ញាប័ណ្ណ	ចំនួនអ្នក ប្រើប្រាស់	កម្លាំងកម្លើង សរុប kW ៣១ ធ្នូ ២០១៥	ថាមពលផលិត kWh	ថាមពលលក់ ឱ្យអ្នកប្រើប្រាស់
កំពង់ចាម	3	2,447	1,272	432,243	384,974
កំពង់ឆ្នាំង	2	783	206	155,036	129,542
កំពង់ធំ	5	3,833	1,959	1,228,008	1,015,279
កោះកុង	2	762	760	481,336	426,462
ក្រចេះ	4	2,298	896	951,053	834,197
ឧត្តរមានជ័យ	2	1,941	2,372	612,516	529,915
ព្រះវិហារ	6	6,111	6,218	6,025,664	4,862,764
ពោធិ៍សាត់	1	821	847	636,647	584,860
រតនៈគីរី	1	349	220	274,196	253,426
សៀមរាប	3	1,832	640	893,092	750,722
ស្ទឹងត្រែង	1	443	425	103,200	87,600
<b>សរុប</b>	<b>30</b>	<b>21,620</b>	<b>15,815</b>	<b>11,792,991</b>	<b>9,859,741</b>

**៥.៤ ការផ្គត់ផ្គង់ថាមពលអគ្គិសនីដល់អ្នកប្រើប្រាស់**

ជារៀងរាល់ឆ្នាំ ហេដ្ឋារចនាសម្ព័ន្ធសម្រាប់ការផ្គត់ផ្គង់អគ្គិសនី និងចំនួនភូមិដែលទទួលបានការផ្គត់ផ្គង់តែងតែកើនឡើងដល់ដោយការចេញអាជ្ញាប័ណ្ណថ្មី ការពង្រីកតំបន់ចែកចាយ និងការពង្រីកការផ្គត់ផ្គង់ពីបណ្តាញជាតិ ។ ទិន្នន័យលំអិតអំពីខ្សែបណ្តាញគង់ស្រុងមធ្យម និងគង់ស្រុងទាបរបស់អ្នកកាន់អាជ្ញាប័ណ្ណទាំងអស់មានបង្ហាញក្នុងឧបសម្ព័ន្ធទី៥ ។ ចំនួនភូមិសរុប និងចំនួនភូមិដែលទទួលបានការផ្គត់ផ្គង់អគ្គិសនីពីអ្នកកាន់អាជ្ញាប័ណ្ណនានាតាមខេត្តនីមួយៗ គិតត្រឹមចុងឆ្នាំ២០១៥ មានបង្ហាញក្នុងឧបសម្ព័ន្ធទី ៨ ។

ការប្រៀបធៀបទិន្នន័យអំពីការផលិតអគ្គិសនី និងការនាំចូលពីប្រទេសជិតខាងរបស់អ្នកកាន់អាជ្ញាប័ណ្ណ និងទិន្នន័យអំពីអ្នកប្រើប្រាស់ និងការប្រើប្រាស់ថាមពលក្នុងប្រទេសកម្ពុជាក្នុងឆ្នាំ២០១៤ និង២០១៥ មានបង្ហាញក្នុងតារាងខាងក្រោម៖

**តារាងទី១៣: ទិន្នន័យសង្ខេបនៃវិស័យថាមពលអគ្គិសនីក្នុងប្រទេសកម្ពុជា**

បរិយាយ	ឯកតា	ទិន្នន័យឆ្នាំ២០១៤	ទិន្នន័យឆ្នាំ២០១៥	កំណើនជា %
ថាមពលផលិត	លាន គ.វ៉.ម	3,058.36	4,489.27	46.79
ថាមពលនាំចូលពីថៃ	លាន គ.វ៉.ម	523.56	307.39	(41.29)
ថាមពលនាំចូលពីវៀតណាម	លាន គ.វ៉.ម	1,265.72	1,200.39	(5.16)
ថាមពលនាំចូលពីឡាវ	លាន គ.វ៉.ម	13.77	18.31	32.96
ថាមពលនាំចូលសរុប	លាន គ.វ៉.ម	1,803.05	1,526.08	(15.36)
ថាមពលផ្គត់ផ្គង់សរុប	លាន គ.វ៉.ម	4,861.41	6,015.35	23.74
អានុភាពផលិតកម្ម	គ.វ៉.	1,511,338	1,657,274	9.66
ចំនួនអតិថិជន	ចំនួន	1,424,735	1,859,204	30.49
ថាមពលលក់ឱ្យអ្នកប្រើប្រាស់	លាន គ.វ៉.ម	4,144.12	5,205.34	25.61
ការបាត់បង់មធ្យមជា %	ជាភាគរយ	14.75	13.47	

**៥.៥ ការផ្គត់ផ្គង់ថាមពលអគ្គិសនីក្នុងទសវត្សរ៍នេះ**

ទិន្នន័យលម្អិតអំពីចំនួនអ្នកប្រើប្រាស់ថាមពលអគ្គិសនីដែលមានសម្រាប់ផ្គត់ផ្គង់ និងថាមពលអគ្គិសនីដែលលក់ឲ្យអ្នកប្រើប្រាស់ចាប់ពីឆ្នាំ២០០៦ ដល់ឆ្នាំ២០១៥ មានបង្ហាញក្នុងតារាងខាងក្រោម ៖

**តារាងទី១៤: ទិន្នន័យអំពីអ្នកប្រើប្រាស់ ថាមពលអគ្គិសនីសម្រាប់ផ្គត់ផ្គង់ និងថាមពលអគ្គិសនីលក់  
ឱ្យអ្នកប្រើប្រាស់ក្នុងទសវត្សរ៍នេះ**

	២០០៦	២០០៧	២០០៨	២០០៩	២០១០
ចំនួនអ្នកប្រើប្រាស់	358,270	415,141	487,426	552,521	672,709
កំណើន%ធៀបឆ្នាំចាស់	17.01	15.87	17.41	13.35	21.75
ថាមពលផ្គត់ផ្គង់, លាន kWh	1,203.199	1,516.730	1,858.364	2,076.990	2,514.80
កំណើន%ធៀបឆ្នាំចាស់	23.12	23.12	22.52	11.76	21.12
ថាមពលលក់, លាន kWh	1,057.158	1,057.158	1,664.395	1,853.495	2,254.039
កំណើន%ធៀបឆ្នាំចាស់	23.16	23.16	23.37	11.36	21.61
	<b>២០១១</b>	<b>២០១២</b>	<b>២០១៣</b>	<b>២០១៤</b>	<b>២០១៥</b>
ចំនួនអ្នកប្រើប្រាស់	810,984	992,597	1,198,844	1,424,735	1,859,204
កំណើន%ធៀបឆ្នាំចាស់	20.55	22.39	20.78	18.84	30.49
ថាមពលផ្គត់ផ្គង់, លាន kWh	2,848.326	3,527.42	4,051.59	4,861.41	6,015.35
កំណើន%ធៀបឆ្នាំចាស់	13.26	23.84	14.86	19.99	23.74
ថាមពលលក់, លាន kWh	2,572.737	3,265.81	3,552.59	4,144.12	5,205.34
កំណើន%ធៀបឆ្នាំចាស់	14.14	26.94	8.78	16.65	25.61

# ជំពូក ៦

## បញ្ជីថ្លៃលក់អគ្គិសនី របស់អ្នកកាន់អាជ្ញាប័ណ្ណ

## បញ្ជីថ្លៃលក់អគ្គិសនីរបស់អ្នកកាន់អាជ្ញាប័ណ្ណ

### ៦.១ បញ្ជីថ្លៃលក់អគ្គិសនី

ថ្លៃដើមអគ្គិសនីទោះបីជាផលិតអគ្គិសនីដោយផ្ទាល់ ឬទិញពីអ្នកផលិតអគ្គិសនីឯករាជ ទិញអគ្គិសនីពីប្រទេសជិតខាង និងទិញពីអ្នកកាន់អាជ្ញាប័ណ្ណផ្សេងទៀតក៏ដោយ គឺជាការរួមផ្សំដំរីរបស់ផ្នែកនីមួយៗ នៃថ្លៃអគ្គិសនីដែលត្រូវផ្គត់ផ្គង់ដោយអ្នកកាន់អាជ្ញាប័ណ្ណទៅឱ្យអ្នកប្រើប្រាស់ ។ ការអភិវឌ្ឍន៍ប្រព័ន្ធបណ្តាញជាតិបានធ្វើឱ្យអ្នកកាន់អាជ្ញាប័ណ្ណអាចទិញអគ្គិសនីពីប្រព័ន្ធបណ្តាញជាតិតាមរយៈថ្លៃមួយចេរហើយថ្លៃអគ្គិសនីដែលអ្នកកាន់អាជ្ញាប័ណ្ណលក់ជូនប្រជាពលរដ្ឋត្រូវបានកំណត់លើមូលដ្ឋានពីរគឺទី១៖ ថ្លៃដើមទិញអគ្គិសនីនិងទី២៖ ថ្លៃដើមក្នុងប្រតិបត្តិការណ៍ចែកចាយ។ ដូច្នេះនៅពេលដែលថ្លៃដើមទិញអគ្គិសនីនិងថ្លៃដើមក្នុងប្រតិបត្តិការណ៍ចែកចាយប្រែប្រួលរបស់អ្នកកាន់អាជ្ញាប័ណ្ណប្រែប្រួលនោះធ្វើឱ្យថ្លៃលក់អគ្គិសនី ដែលអ្នកកាន់អាជ្ញាប័ណ្ណលក់ជូនប្រជាពលរដ្ឋក៏ប្រែប្រួលដែរ។ ប៉ុន្តែសម្រាប់អ្នកកាន់អាជ្ញាប័ណ្ណ ដែលផ្គត់ផ្គង់អគ្គិសនីជូន ប្រជាពលរដ្ឋដោយបញ្ជូនម៉ាស៊ីនដៀសល(ម៉ាស៊ីត) នោះថ្លៃដើមនៃការផ្គត់ផ្គង់អគ្គិសនីគឺទាក់ទងជាមួយនឹងថ្លៃនៃប្រេងដៀសលវិញ ។ នៅក្នុងក្របខ័ណ្ឌនៃយន្តការនេះ ថ្លៃប្រេងម៉ាស៊ីតត្រូវបានបែងចែកជាចន្លោះថ្លៃប្រេងម៉ាស៊ីតកំណត់មួយពី ទាបទៅខ្ពស់ ហើយអាជ្ញាធរអគ្គិសនីកម្ពុជាបានធ្វើការសិក្សា និងគណនាបញ្ជីថ្លៃលក់អគ្គិសនីនៅក្នុងចន្លោះថ្លៃប្រេងម៉ាស៊ីត នីមួយៗនេះ និងរៀបចំជាតារាងបញ្ជីថ្លៃលក់អគ្គិសនីមួយៗដែលប្រែប្រួលតាមថ្លៃប្រេងម៉ាស៊ីតហើយដាក់ឱ្យពិគ្រោះយោបល់ជា សាធារណៈមុនធ្វើការសម្រេច ។ ដូច្នេះនៅខណៈពេលមានការប្រែប្រួលថ្លៃប្រេងម៉ាស៊ីត ប្រសិនបើថ្លៃប្រេងម៉ាស៊ីតជាក់ស្តែងបិតនៅក្នុងចន្លោះថ្លៃណាមួយ អាជ្ញាធរអគ្គិសនីកម្ពុជាចេញលិខិតអនុញ្ញាតឱ្យអ្នកកាន់អាជ្ញាប័ណ្ណអនុវត្តថ្លៃលក់អគ្គិសនីតាមបញ្ជីថ្លៃលក់អគ្គិសនី ដែលបិតនៅក្នុងចន្លោះថ្លៃប្រេងម៉ាស៊ីតនោះ ដោយមិនបាច់ធ្វើការពិគ្រោះយោបល់សារជាថ្មីឡើងវិញ ឡើយ។ នៅកន្លែង ដែលអ្នកកាន់អាជ្ញាប័ណ្ណទិញអគ្គិសនីតាមថ្លៃប្រែប្រួលនោះ អាជ្ញាធរអគ្គិសនីកម្ពុជាបានអនុម័តបញ្ជីថ្លៃលក់អគ្គិសនីឱ្យអ្នកកាន់អាជ្ញាប័ណ្ណទាំងនោះ ដោយប្រើយន្តការប្រែប្រួលតាមថ្លៃទិញ ដោយបូកនឹងថ្លៃសេវាបន្ថែមជាក់លាក់មួយ ។

ថ្លៃដើមអគ្គិសនីពីអគ្គិសនី និងការនាំចូលអគ្គិសនីពីប្រទេសជិតខាង ឬទិញពីអ្នកកាន់អាជ្ញាប័ណ្ណផ្សេងទៀតមិនឡើងចុះខ្លាំងពេកទេ ហេតុនេះ បញ្ជីថ្លៃលក់អគ្គិសនីសម្រាប់អ្នកកាន់អាជ្ញាប័ណ្ណដែលយកអគ្គិសនីចេញពីប្រភពទាំងនេះមិនប្រែប្រួលញឹកញាប់ទេ ហើយអាជ្ញាធរអគ្គិសនីកម្ពុជាបានអនុម័តបញ្ជីថ្លៃលក់អគ្គិសនីឱ្យអ្នកទាំងនោះ ដោយមិនប្រើយន្តការប្រែប្រួលថ្លៃទេ ។

### ៦.២ ថ្លៃលក់អគ្គិសនីរបស់អ្នកកាន់អាជ្ញាប័ណ្ណអនុម័តដោយអាជ្ញាធរអគ្គិសនីកម្ពុជា ក្នុងឆ្នាំ២០១៥

#### ៦.២.១ តារាងបញ្ជីថ្លៃលក់អគ្គិសនីប្រែប្រួលតាមថ្លៃប្រេងម៉ាស៊ីតដែលអនុម័តដោយអាជ្ញាធរអគ្គិសនីកម្ពុជា

នៅក្នុងឆ្នាំ២០១៥ អាជ្ញាធរអគ្គិសនីកម្ពុជាបានអនុម័តតារាងបញ្ជីថ្លៃលក់អគ្គិសនី តាមយន្តការប្រែប្រួលបញ្ជីថ្លៃលក់តាមថ្លៃប្រេងម៉ាស៊ីត សម្រាប់អ្នកកាន់អាជ្ញាប័ណ្ណនានា ដូចមានបង្ហាញក្នុងតារាងខាងក្រោម៖

**តារាងទី១៥: អ្នកកាន់អាជ្ញាប័ណ្ណដែលអាជ្ញាធរអគ្គិសនីកម្ពុជាអនុម័តថ្លៃលក់អគ្គិសនីប្រែប្រួលតាមថ្លៃប្រេងម៉ាស៊ីត នៅឆ្នាំ ២០១៥**

លេខសម័យប្រជុំ	ថ្ងៃខែឆ្នាំសម័យប្រជុំ	លេខអ.ប	ឈ្មោះអ្នកកាន់អាជ្ញាប័ណ្ណ	តំបន់ធ្វើសេវាកម្មអគ្គិសនី
274	25-02-2015	031អ	អគ្គិសនីព្រះវិហារ	ផ្នែកខ្លះនៃស្រុកត្បែងមានជ័យ និងក្រុងព្រះវិហារ ខេត្តព្រះវិហារ



274	25-02-2015	128អ	អៀង ខន	ផ្នែកខ្លះនៃស្រុករៀង ខេត្តព្រះវិហារ
274	25-02-2015	143អ	លាង ឈុននី	ឃុំកោះដាច់ ស្រុកមុខកំពូល ខេត្តកណ្តាល
274	25-02-2015	162អ	លាក ស្រីអង់	ផ្នែកខ្លះនៃស្រុកជាំក្សាន្ត ខេត្តព្រះវិហារ
274	25-02-2015	172អ	អ៊ូ គឹមសៀង	ឃុំស្រយង់ ស្រុកគូលេន ខេត្តព្រះវិហារ
274	25-02-2015	250អ	ស៊ុយ ចំណាន	ឃុំកោះឧញ៉ាតី ស្រុកខ្សាច់កណ្តាល ខេត្តកណ្តាល
274	25-02-2015	263អ	ពេជ្រ ឧត្តម	ស្រុកសំបូរ ខេត្តក្រចេះ
274	25-02-2015	281អ	វង្ស សំបូរ	ឃុំប្រមោយ និងឃុំអន្លង់រាប ស្រុកវាលវែង ខេត្តពោធិ៍សាត់
274	25-02-2015	288អ	យិន គឹមលី	ផ្នែកខ្លះនៃឃុំសណ្តែក និងឃុំតាំងក្រសាំង ស្រុកបាធាយ ខេត្តកំពង់ចាម
274	25-02-2015	298អ	កែ សារឿន	ឃុំព្រៃត្រី ស្រុកជលគិរី ខេត្តកំពង់ឆ្នាំង
274	25-02-2015	307អ	កែវ ងួន	ផ្នែកខ្លះនៃឃុំកន្ទួត និងឃុំយាង ស្រុកជាំក្សាន្ត ខេត្តព្រះវិហារ
274	25-02-2015	311អ	ហេង ស៊ីមុយ	ផ្នែកខ្លះនៃស្រុកស្រីស្នំ និងស្រុកក្រឡាញ់ ខេត្តសៀមរាប
274	25-02-2015	313អ	ឈឹម សារោទី	ផ្នែកខ្លះនៃឃុំចុងកាល់ និង ឃុំជើងទៀន ស្រុកចុងកាល់ ខេត្តឧត្តរមានជ័យ
280	28-07-2015	359អ	លោក ហ៊ុំ ប៊ុនធី	ផ្នែកខ្លះនៃស្រុកវ៉ារិន ខេត្តសៀមរាប
280	28-07-2015	363អ	លោក លាង ផល្លា	ឃុំកោះសុទិន ស្រុកកោះសុទិន និងឃុំកោះមិត្ត ស្រុកកំពង់សៀម ខេត្តកំពង់ចាម
280	28-07-2015	364អ	លោក ឡឹក ជាណា	ឃុំរណសិរ្ស ស្រុកសង្កមថ្មី ខេត្តព្រះវិហារ
280	28-07-2015	365អ	លោកស្រី ថៃ ធីតា	ឃុំមានរិទ្ធ ស្រុកសណ្តាន់ ខេត្តកំពង់ធំ
280	28-07-2015	368អ	លោក ម៉េង សុក្រ រី៖	ឃុំក្រយា ឃុំសាគ្រាម និងឃុំផាន់ញើម ស្រុកប្រាសាទបាល្ល័ង្ក ខេត្តកំពង់ធំ
280	28-07-2015	370អ	លោក ផាត សុធា	ផ្នែកខ្លះនៃស្រុកថ្មបាំង ស្រុកមណ្ឌលសីមា ស្រុកគិរីសាគរ ស្រុកកោះកុង និងក្រុងខេមរភូមិន្ទ ខេត្តកោះកុង
280	28-07-2015	372អ	លោក សិវ ពិសិដ្ឋ	ឃុំម៉ាលិក ផ្នែកខ្លះនៃឃុំតាឡាវ និងឃុំញ៉ាង ស្រុកអណ្តូងមាស ខេត្តរតនគិរី
280	28-07-2015	399អ	លោក ប៊ាន ឌីណា	ផ្នែកខ្លះនៃឃុំកន្ទួត ឃុំយាង និងឃុំរំដោះស្រែ ស្រុកជាំក្សាន្ត ខេត្តព្រះវិហារ

280	28-07-2015	400អ	លោក ហុង សេងត្រី	នៅឃុំអំពិលទឹក និងផ្នែកខ្លះនៃឃុំកំពង់ត្រឡាច ស្រុកកំពង់ត្រឡាច ខេត្តកំពង់ឆ្នាំង
-----	------------	------	-----------------	--

**៦.២.២ បញ្ជីថ្លៃលក់អគ្គិសនីអនុម័តដោយអាជ្ញាធរអគ្គិសនីកម្ពុជា**

នៅសម័យប្រជុំលើកទី ២៧៤របស់អាជ្ញាធរអគ្គិសនីកម្ពុជា ធ្វើឡើងនៅថ្ងៃទី២៥ ខែកុម្ភៈ ឆ្នាំ២០១៥ អត្រាថ្លៃលក់អគ្គិសនីរបស់អគ្គិសនីកម្ពុជាខេត្តព្រះសីហនុលក់អោយអ្នកកាន់អាជ្ញាប័ណ្ណក្នុងខេត្តកោះកុង តាមរយៈបណ្តាញតង់ស្យុងមធ្យមបញ្ចុះមកត្រឹម ០.129 ដុល្លាអាមេរិក/គ.វ៉.ម ដូច្នេះ អត្រាថ្លៃលក់អគ្គិសនីលក់អោយអ្នកប្រើប្រាស់តាមរយៈបណ្តាញតង់ស្យុងទាបបញ្ចុះមកត្រឹម 1000រៀល/គ.វ៉.ម ។ នៅក្នុងសម័យប្រជុំដដែល អត្រាថ្លៃលក់អគ្គិសនីរបស់អគ្គិសនីកម្ពុជាខេត្តសៀមរាបលក់អោយអ្នកកាន់អាជ្ញាប័ណ្ណ តាមរយៈបណ្តាញតង់ស្យុងមធ្យម បញ្ចុះមកត្រឹម ០.151 ដុល្លាអាមេរិក/គ.វ៉.ម ដូច្នេះ អត្រាថ្លៃលក់អគ្គិសនីលក់អោយអ្នកប្រើប្រាស់ និងអ្នកកាន់អាជ្ញាប័ណ្ណដទៃទៀតទិញបន្ត ក្នុងតំបន់របស់អ្នកកាន់អាជ្ញាប័ណ្ណនេះ បញ្ចុះមកត្រឹម ១១៥០រៀល/គ.វ៉.ម ។

នៅសម័យប្រជុំលើកទី២៧៦ របស់អាជ្ញាធរអគ្គិសនីកម្ពុជា ធ្វើឡើងនៅថ្ងៃទី២៧ ខែមេសា ឆ្នាំ២០១៥ អត្រាលក់អគ្គិសនីលក់អោយអតិថិជនធំ (លក់អោយអ្នកកាន់អាជ្ញាប័ណ្ណផ្សេងៗ) របស់ អគ្គិសនីកម្ពុជា (នៅក្នុងរាជធានីភ្នំពេញ ខេត្តកណ្តាល កំពង់ស្ពឺ តាកែវ កំពត ព្រះសីហនុ និងខេត្តសៀមរាប) ក្រុមហ៊ុន អគ្គិសនី កៀនស្វាយ (អ.ប ១៥០), ក្រុមហ៊ុន ជី ភី អិលស៊ី ហូលឌីង (អ.ប ២៥២), ក្រុមហ៊ុន សុខា អេឡិកទ្រីស៊ីធី (អ.ប ២២៤), ក្រុមហ៊ុន ម៉េង សុខឡេង ខនស្ត្រាក់សិន អេឡិចទ្រីក(អ.ប ១៣៧), ក្រុមហ៊ុន អិល អិម ខេ (អ.ប ២២៣), ក្រុមហ៊ុន ខ្មែរ អេឡិកទ្រីស៊ីធី ស៊ីវិស (អ.ប ១៥១)

- ទិញតាមរយៈបណ្តាញតង់ស្យុងមធ្យម(MV) បញ្ចុះមកត្រឹម ០.151 ដុល្លាអាមេរិក/គ.វ៉.ម
- ទិញតាមរយៈបណ្តាញតង់ស្យុងមធ្យមដែលអតិថិជនជាអ្នកវិនិយោគតម្លើងត្រង់ស្នូ នាឡិកាស្ទង់ LV និងឌីស្យុងទ័រ LV បញ្ចុះមកត្រឹម ០.156 ដុល្លាអាមេរិក/គ.វ៉.ម
- ទិញតាមរយៈបណ្តាញតង់ស្យុងទាប (LV) បញ្ចុះមកត្រឹម ០.166 ដុល្លាអាមេរិក/គ.វ៉.ម

ដូច្នេះ ថ្លៃលក់អគ្គិសនីអោយអ្នកប្រើប្រាស់ ក្នុងតំបន់អ្នកកាន់អាជ្ញាប័ណ្ណខាងលើ បញ្ចុះមកត្រឹម 1000រៀល/គ.វ៉.ម ។

នៅសម័យប្រជុំលើកទី២៧៨ របស់អាជ្ញាធរអគ្គិសនីកម្ពុជា ធ្វើឡើងនៅថ្ងៃទី២៧ ខែឧសភា ឆ្នាំ២០១៥ អត្រាថ្លៃលក់អគ្គិសនីលក់អោយអតិថិជនធំ (លក់អោយអ្នកកាន់អាជ្ញាប័ណ្ណផ្សេងៗ) របស់អគ្គិសនីកម្ពុជា (ខេត្តពោធិ៍សាត់, បាត់ដំបង, កំពង់ចាម, ព្រៃវែង, បន្ទាយមានជ័យ, និងខេត្តស្វាយរៀង) ហើយ អាជ្ញាប័ណ្ណបញ្ជូនក្នុងគោលបំណងពិសេស និងអ្នកកាន់អាជ្ញាប័ណ្ណខ្លះក៏បានបញ្ចុះថ្លៃលក់ ។ ដូច្នេះ អត្រាថ្លៃលក់អគ្គិសនីសម្រាប់អ្នកប្រើប្រាស់ តង់ស្យុងទាប របស់អ្នកកាន់អាជ្ញាប័ណ្ណទាំងនេះ និងអ្នកអាជ្ញាប័ណ្ណដទៃទៀត ទិញពីអ្នកកាន់អាជ្ញាប័ណ្ណទាំងនេះ បញ្ចុះមកត្រឹម ១០៥០រៀល/គ.វ៉.ម ។

នៅសម័យប្រជុំលើកទី២៨០ របស់អាជ្ញាធរអគ្គិសនីកម្ពុជា ធ្វើឡើងនៅថ្ងៃទី២៨ ខែកក្កដា ឆ្នាំ២០១៥ អត្រាថ្លៃលក់អគ្គិសនីរបស់ សហគ្រាស អេឡិកទ្រីស៊ីធី ស្ពាន (អ.ប ០៨៦), ក្រុមហ៊ុន ខ្មែរ អេឡិកទ្រីស៊ីធី ស៊ីវិស(អ.ប ១៥១), សហគ្រាស ជី អិន ឌី អិន អេឡិកទ្រីស៊ីធី(អ.ប ០៧១), លក់អោយអ្នកប្រើប្រាស់ បញ្ចុះមកត្រឹម 900រៀល/គ.វ៉.ម លក់អោយឧស្សាហកម្មតាមបណ្តាញតង់ស្យុងមធ្យម 0.1725 ដុល្លាអាមេរិក/គ.វ៉.ម និងទិញតាមរយៈបណ្តាញតង់ស្យុងមធ្យមដែលអតិថិជនជាអ្នកវិនិយោគតម្លើងត្រង់ស្នូ នាឡិកាស្ទង់ LV និងឌីស្យុងទ័រ LV បញ្ចុះមកត្រឹម ០.180 ដុល្លាអាមេរិក/គ.វ៉.ម ។

នៅសម័យប្រជុំលើកទី២៨១ របស់អាជ្ញាធរអគ្គិសនីកម្ពុជា ធ្វើឡើងនៅថ្ងៃទី២៥ ខែសីហា ឆ្នាំ២០១៥ អត្រាថ្លៃលក់អគ្គិសនីអោយអតិថិជនធំ (អ្នកកាន់អាជ្ញាប័ណ្ណផ្សេងៗ) របស់អគ្គិសនីកម្ពុជា (ក្នុងខេត្តត្បូងឃ្មុំ ក្រចេះ ស្ទឹងត្រែង និងខេត្តមណ្ឌលគីរី) ត្រូវបានបញ្ចុះ ដូច្នេះអត្រាថ្លៃលក់អគ្គិសនីអោយអ្នកប្រើប្រាស់ក្នុងតំបន់របស់អ្នកកាន់អាជ្ញាប័ណ្ណទាំងនេះទិញពីអគ្គិសនីកម្ពុជា បញ្ចុះមកត្រឹម 1050រៀល/គ.វ៉.ម។

នៅសម័យប្រជុំលើកទី២៨៤ របស់អាជ្ញាធរអគ្គិសនីកម្ពុជា ធ្វើឡើងនៅថ្ងៃទី២៣ ខែកញ្ញា ឆ្នាំ២០១៥ អត្រាថ្លៃលក់អគ្គិសនីរបស់ ក្រុមហ៊ុន អិល.វ៉ាយ.ភី គ្រុប(អ.ប ០១៤) ផ្គត់ផ្គង់នៅក្នុងខេត្តកោះកុង កំណត់ថ្លៃលក់ឡើងវិញ គឺ ៦៣៧/គ.វ៉.ម សម្រាប់តង់ស្យុងទាប(LV) និងសម្រាប់តង់ស្យុងមធ្យម (MV) 5.8៣៧/គ.វ៉.ម ។

នៅសម័យប្រជុំលើកទី២៨៧ របស់អាជ្ញាធរអគ្គិសនីកម្ពុជា ធ្វើឡើងនៅថ្ងៃទី១៨ ខែវិច្ឆិកា ឆ្នាំ២០១៥ កម្រៃសេវាបញ្ជូនអគ្គិសនីតង់ស្យុងមធ្យម 22kV និង 35kV របស់អគ្គិសនីកម្ពុជា តាមរយៈការនាំចូលពីវៀតណាម ឆ្លងកាត់ ក្រុងស្វាយរៀង បារិត ខេត្តស្វាយរៀង, ឆ្លងកាត់ ស្រុកពញាក្រែក មេមត់ ខេត្តត្បូងឃ្មុំ , ឆ្លងកាត់ស្នួល ខេត្តក្រចេះ, ឆ្លងកាត់ស្រុកកែវសីមា ខេត្តមណ្ឌលគីរី, ឆ្លងកាត់ក្រុងបានលុន ខេត្តរតនៈគីរី, ស្រុកកំពង់ត្រាច ខេត្តកំពត កំណត់ដូចខាងក្រោម៖

- ទិញតង់ស្យុងមធ្យម ដែលអតិថិជនវិនិយោគតម្លើងនាឡិកាស្ទង់ គឺ 0.039 ដុល្លារអាមេរិក/គ.វ៉.ម
- ទិញតង់ស្យុងទាប ដែលអតិថិជនវិនិយោគតម្លើងនាឡិកាស្ទង់ គឺ 0.045 ដុល្លារអាមេរិក/គ.វ៉.ម ។

អត្រាថ្លៃលក់អគ្គិសនី របស់អ្នកកាន់អាជ្ញាប័ណ្ណតាមខែនីមួយៗ មានបង្ហាញក្នុងឧបសម្ព័ន្ធ ៧ ។

**៦ ៣. បញ្ជីថ្លៃលក់អគ្គិសនីរបស់អគ្គិសនីកម្ពុជាតាមពេលវេលាប្រើប្រាស់**

សម័យប្រជុំលើកទី ២៦៧ ធ្វើឡើងនៅថ្ងៃទី២៨ ខែសីហា ឆ្នាំ២០១៤ អាជ្ញាធរអគ្គិសនីកម្ពុជាបានសម្រេចអនុម័តអោយមានបញ្ជីថ្លៃលក់អគ្គិសនីតាមពេលវេលាប្រើប្រាស់ (TOU Tariff) សម្រាប់អតិថិជនតង់ស្យុងមធ្យមរបស់អគ្គិសនីកម្ពុជាដែលទទួលបានការផ្គត់ផ្គង់ពីប្រព័ន្ធបណ្តាញជាតិ ។ ប៉ុន្តែតែបញ្ជីថ្លៃលក់តាមពេលវេលាប្រើប្រាស់អនុវត្តលើមូលដ្ឋានរបស់អតិថិជន មានន័យថា អតិថិជនមានសិទ្ធិជ្រើសរើសយកថ្លៃលក់អគ្គិសនីតាមពេលវេលាប្រើប្រាស់នេះ ឬជ្រើសយកថ្លៃលក់ធម្មតាក៏បាន ។ ខាងក្រោមនេះជាតារាងបញ្ជីថ្លៃលក់តាមពេលវេលាប្រើប្រាស់ដែលបានកំណត់ ។

**តារាងទី១៦: បញ្ជីថ្លៃលក់របស់អគ្គិសនីកម្ពុជា តាមពេលវេលាប្រើប្រាស់សម្រាប់អ្នកប្រើប្រាស់ប្រភេទឧស្សាហកម្ម ពាណិជ្ជកម្ម និងកសិកម្ម ដែលទិញលើកង់ស្យុងមធ្យម**

លក្ខខណ្ឌ	អត្រាថ្លៃលក់	
	ប្រើប្រាស់ម៉ោង ៧:០០-២១:០០	ប្រើប្រាស់ម៉ោង ២១:០០-៧:០០
ភ្ជាប់ពីទ្វារចរន្តតង់ស្យុងមធ្យមរបស់អនុស្ថានីយបណ្តាញជាតិ	13.90 UScents/kWh	9.50 UScents/kWh
ភ្ជាប់បណ្តាញបញ្ជូនរងចេញពីអនុស្ថានីយបណ្តាញជាតិ	17.90 UScents/kWh	14.90UScents/kWh
ភ្ជាប់បណ្តាញតង់ស្យុងមធ្យមរបស់ប្រព័ន្ធចែកចាយរាជធានីភ្នំពេញ	19.00 UScents/kWh	19.00 UScents/kWh
ភ្ជាប់ពីទ្វារចរន្តតង់ស្យុងមធ្យមរបស់អនុស្ថានីយក្នុងរាជធានីភ្នំពេញ	17.50 UScents/kWh	13.50UScents/kWh

**៦.៤ បញ្ជីថ្លៃលក់របស់អគ្គិសនីកម្ពុជា ក្នុងឆ្នាំ២០១៥**

**៦.៤.១ បញ្ជីថ្លៃលក់របស់អគ្គិសនីកម្ពុជាសម្រាប់ផ្គត់ផ្គង់ឱ្យអ្នកកាន់អាជ្ញាប័ណ្ណ អ្នកប្រើប្រាស់កង់ស្យុងខ្ពស់និងមធ្យម ផ្គត់ផ្គង់ពី ប្រព័ន្ធបណ្តាញជាតិបញ្ជូនអគ្គិសនី**

ថ្លៃលក់អគ្គិសនីរបស់អគ្គិសនីកម្ពុជាសម្រាប់ផ្គត់ផ្គង់ឱ្យអ្នកកាន់អាជ្ញាប័ណ្ណ អ្នកប្រើប្រាស់តង់ស្យុងខ្ពស់និងមធ្យម ផ្គត់ផ្គង់ពីប្រព័ន្ធបណ្តាញជាតិបញ្ជូនអគ្គិសនី រាជធានីភ្នំពេញអនុម័តដោយអាជ្ញាធរអគ្គិសនីកម្ពុជាមានបង្ហាញនៅក្នុងតារាងដូចខាងក្រោម៖

**តារាងទី១៧: បញ្ជីថ្លៃលក់របស់អគ្គិសនីកម្ពុជា សម្រាប់ការផ្គត់ផ្គង់ចេញពីប្រព័ន្ធបណ្តាញជាតិបណ្តុះអគ្គិសនីតាមទ្វារចរន្ត តង់ស្យុងខ្ពស់ និងមធ្យម**

ប្រភេទតភ្ជាប់	លក្ខខណ្ឌ	អត្រាថ្លៃលក់អគ្គិសនី USD / kWh
អាត្រាថ្លៃលក់ សម្រាប់លក់ ដំក្រៅតំបន់ចែកចាយរបស់ អគ្គិសនីកម្ពុជា	ការតភ្ជាប់តង់ស្យុងខ្ពស់ពីអនុស្ថានីយ៍	0.1270
	ការតភ្ជាប់តង់ស្យុងមធ្យមពីអនុស្ថានីយ៍	0.1290
ការតភ្ជាប់របស់សេវាករពី ទ្វារចរន្តតង់ស្យុងមធ្យម អគ្គិសនីកម្ពុជាពីអនុស្ថានីយ៍ ប្រព័ន្ធបណ្តាញជាតិ	សេវាករមានខ្សែបណ្តាញតង់ស្យុងមធ្យមទៅដល់ចំណុចចែក ចាយមានចម្ងាយលើសពី២០ គ.ម	0.1380
	សេវាករមានខ្សែបណ្តាញតង់ស្យុងមធ្យមទៅដល់ចំណុចចែក ចាយមានចម្ងាយលើសពី១៥ គ.ម	0.1430
	សេវាករមានខ្សែបណ្តាញតង់ស្យុងមធ្យមទៅដល់ចំណុចចែក ចាយមានចម្ងាយលើសពី៨ គ.ម	0.1480
	សម្រាប់សេវាករដទៃទៀតដែលមិនមានចំណាត់ថ្នាក់ខាងលើ	0.1510( ពីខែមេសា )
ការតភ្ជាប់របស់អ្នកប្រើ ប្រាស់ពីទ្វារចរន្តតង់ស្យុង មធ្យមអគ្គិសនីកម្ពុជាពីអនុ ស្ថានីយ៍ប្រព័ន្ធបណ្តាញជាតិ នៅក្រៅតំបន់ចែកចាយ របស់អគ្គិសនីកម្ពុជា	អ្នកប្រើប្រាស់តង់ស្យុងមធ្យមនៅក្រៅតំបន់ចែកចាយរបស់អគ្គិ សនីកម្ពុជា ប៉ុន្តែបានតភ្ជាប់ទៅប្រព័ន្ធចែកចាយផ្ទៃក្នុងសម្រាប់ទី ក្រុង និងទីរួមខេត្ត	អាត្រាថ្លៃសម្រាប់អតិថិ ជនតង់ស្យុងមធ្យមក្នុងទី ក្រុង ឬទីប្រជុំជន
	អ្នកប្រើប្រាស់តង់ស្យុងមធ្យម នៅក្រៅតំបន់ចែកចាយរបស់អគ្គិ សនីកម្ពុជា និងមិនបានតភ្ជាប់ទៅប្រព័ន្ធចែកចាយ ផ្ទៃក្នុង សម្រាប់ទីក្រុង និងទីរួមខេត្ត	0.1680

**៦.៤.២ បញ្ជីថ្លៃលក់របស់អគ្គិសនីកម្ពុជាសម្រាប់រាជធានីភ្នំពេញខេត្តកណ្តាលនិងទីរួម ខេត្ត កំពង់ស្ពឺ**

ថ្លៃលក់អគ្គិសនីរបស់ក្រុមហ៊ុនអគ្គិសនីកម្ពុជាសម្រាប់រាជធានីភ្នំពេញខេត្តកណ្តាល និងទីរួមខេត្តកំពង់ស្ពឺ ដែលបាន អនុវត្តរហូតដល់ថ្ងៃទី៣១ ខែធ្នូ ឆ្នាំ២០១៤ មានបង្ហាញនៅក្នុងតារាងដូចខាងក្រោម៖

**តារាងទី១៨: បញ្ជីថ្លៃលក់របស់អគ្គិសនីកម្ពុជាសម្រាប់រាជធានីភ្នំពេញ ខេត្តកណ្តាល និងទី រួមខេត្តកំពង់ស្ពឺ**

ប្រភេទអតិថិជន	អត្រាថ្លៃលក់អគ្គិសនី ក្នុង១គីឡូវ៉ាត់ម៉ោង ( រៀល )	លក្ខខណ្ឌ
លំនៅដ្ឋាននៅភ្នំពេញ និង ក្រុងតាខ្មៅ ខេត្តកណ្តាល	610	សម្រាប់ការប្រើប្រាស់រហូតដល់ ៥០គីឡូវ៉ាត់ម៉ោងក្នុង១ ខែ
	720	សម្រាប់ការប្រើប្រាស់ពី៥១ដល់២០០គីឡូវ៉ាត់ម៉ោងក្នុង ១ខែ
	820	សម្រាប់ការប្រើប្រាស់លើសពី២០០គីឡូវ៉ាត់ម៉ោងក្នុង១ ខែ
លំនៅដ្ឋាននៅក្រុងច្បារ មន ខេត្តកំពង់ស្ពឺ	720	សម្រាប់ការប្រើប្រាស់មិនលើស២០០គីឡូវ៉ាត់ម៉ោងក្នុង ១ខែ

	820	សម្រាប់ការប្រើប្រាស់លើសពី២០០គីឡូវ៉ាត់ម៉ោងក្នុង១ខែ
ស្ថានទូត អង្គការ និងជនបរទេស និងវិទ្យាស្ថាន	820	
ស្ថាប័នរដ្ឋទូទាត់ដោយថវិការដ្ឋ ពាណិជ្ជកម្ម និងឧស្សាហកម្ម	ថ្លៃថាមពល=ថ្លៃទិញល្បាយមធ្យមប្រចាំឆ្នាំ+3.6 US Cents/kWh	សម្រាប់អតិថិជនជនតូច ពាណិជ្ជកម្ម និងឧស្សាហកម្ម
	ថ្លៃថាមពល=ថ្លៃទិញល្បាយមធ្យមប្រចាំឆ្នាំ+2.8 US Cents/kWh	សម្រាប់អតិថិជនជនមធ្យម ពាណិជ្ជកម្ម និងឧស្សាហកម្ម
	ថ្លៃថាមពល=ថ្លៃទិញល្បាយមធ្យមប្រចាំឆ្នាំ+2.4 US Cents/kWh	សម្រាប់អតិថិជនជនធំ ពាណិជ្ជកម្ម និងឧស្សាហកម្ម
	ថ្លៃថាមពល=ថ្លៃទិញល្បាយមធ្យមប្រចាំឆ្នាំ+2.0 US Cents/kWh	សម្រាប់អតិថិជនពាណិជ្ជកម្ម និងឧស្សាហកម្មភ្ជាប់ពីបណ្តាញតង់ស្យុងមធ្យមពី អគ្គិសនីកម្ពុជា

ថ្លៃទិញល្បាយមធ្យមប្រចាំឆ្នាំ២០១៤ ត្រូវបានកំណត់យក ១៥.៧០ សេនដុល្លារអាមេរិក ក្នុងមួយគីឡូវ៉ាត់ម៉ោង។

**៦.៤.៣ បញ្ជីថ្លៃលក់អគ្គិសនីរបស់អគ្គិសនីកម្ពុជាសម្រាប់ទិញមេត្រូ-ក្រុង និងទីប្រជុំជននានា**

បញ្ជីថ្លៃលក់អគ្គិសនីរបស់អគ្គិសនីកម្ពុជា សម្រាប់អ្នកប្រើប្រាស់អគ្គិសនីនៅតាមទីរួមខេត្ត-ក្រុង និងទីប្រជុំជននានា មួយចំនួនទៀត ដែលបានអនុម័តដោយអាជ្ញាធរអគ្គិសនីកម្ពុជានៅឆ្នាំ២០១៤មានបង្ហាញនៅក្នុងតារាងខាងក្រោម៖

**តារាងទី១៩: បញ្ជីថ្លៃលក់អគ្គិសនីរបស់អគ្គិសនីកម្ពុជាសម្រាប់ទិញមេត្រូកំពត, តាកែវ និង អង្គការសោម**

ប្រភេទអតិថិជន	អត្រាថ្លៃលក់អគ្គិសនី, ក្នុង១គីឡូវ៉ាត់ម៉ោង
អតិថិជនជនតូច	920 Riels
អតិថិជនជនមធ្យម	19.20US Cents
អតិថិជនជនធំ	18.20 US Cents
អតិថិជនប្រើលើតង់ស្យុងមធ្យម	17.50US Cents

**តារាងទី២០: បញ្ជីថ្លៃលក់អគ្គិសនីរបស់អគ្គិសនីកម្ពុជាសម្រាប់ក្រុងព្រះសីហនុ**

អតិថិជន	ប្រភេទ	អត្រាថ្លៃលក់អគ្គិសនីក្នុង១គីឡូវ៉ាត់ម៉ោង
លំនៅដ្ឋានប្រជាពលរដ្ឋកម្ពុជា	សម្រាប់ការប្រើប្រាស់តិចជាង ២០០ គីឡូវ៉ាត់ម៉ោង ក្នុង១ខែ	720Riels
	សម្រាប់ការប្រើប្រាស់លើសពី ២០០ គីឡូវ៉ាត់ម៉ោង ក្នុង១ខែ	820 Riels
អតិថិជនដែលទូទាត់ដោយថវិការដ្ឋ	ទូទៅ	820Riels
១-ស្ថាប័នរដ្ឋ ពាណិជ្ជកម្ម និងឧស្សាហកម្មមិនទូទាត់ ដោយថវិការដ្ឋ ២-ស្ថានទូត អង្គការ និងជនបរទេស ៣-សេវាករដែលបានភ្ជាប់ខាងក្រៅ	ជនតូច	ថ្លៃថាមពល = ថ្លៃមធ្យមនៃថាមពលអគ្គិសនីទទួលបានពីអគ្គិសនីខេត្តព្រះសីហនុ នៅក្នុងខែមុន+ 0.046 USD/kWh

ប្រព័ន្ធចែកចាយតង់ស្យុងទាប	ធុនមធ្យម	ថ្លៃថាមពល = ថ្លៃមធ្យមនៃថាមពលអគ្គិសនីទទួលបានពីអគ្គិសនីខេត្តព្រះសីហនុ នៅក្នុងខែមុន+ 0.038 USD/kWh
	ធុនធំ	ថ្លៃថាមពល = ថ្លៃមធ្យមនៃថាមពលអគ្គិសនីទទួលបានពីអគ្គិសនីខេត្តព្រះសីហនុ នៅក្នុងខែមុន+ 0.034 USD/kWh
	សម្រាប់ការប្រើប្រាស់តង់ស្យុងមធ្យម ចាប់ពី២៧៥គ.វ៉.អដល់ ៥០០គ.វ៉.អ	ថ្លៃថាមពល = ថ្លៃមធ្យមនៃថាមពលអគ្គិសនីទទួលបានពីអគ្គិសនីខេត្តព្រះសីហនុ នៅក្នុងខែមុន+ 0.025USD/kWh
	សម្រាប់ការប្រើប្រាស់តង់ស្យុងមធ្យម ចាប់ពី៥០១គ.វ៉.អ ដល់១០០០គ.វ៉.អ	ថ្លៃថាមពល = ថ្លៃមធ្យមនៃថាមពលអគ្គិសនីទទួលបានពីអគ្គិសនីខេត្តព្រះសីហនុ នៅក្នុងខែមុន+ 0.022USD/kWh
	សម្រាប់ការប្រើប្រាស់តង់ស្យុងមធ្យម ចាប់ពី១០០១គ.វ៉.អដល់ ៣០០០គ.វ៉.អ	ថ្លៃថាមពល = ថ្លៃមធ្យមនៃថាមពលអគ្គិសនីទទួលបានពីអគ្គិសនីខេត្តព្រះសីហនុ នៅក្នុងខែមុន+ 0.018USD/kWh
	សម្រាប់ការប្រើប្រាស់តង់ស្យុងមធ្យម លើសពី ៣០០០គ.វ៉.អ	ថ្លៃថាមពល = ថ្លៃមធ្យមនៃថាមពលអគ្គិសនីទទួលបានពីអគ្គិសនីខេត្តព្រះសីហនុ នៅក្នុងខែមុន+ 0.015USD/kWh

**តារាងទី២១: បញ្ជីថ្លៃលក់អគ្គិសនីរបស់អគ្គិសនីកម្ពុជាសម្រាប់ទីរួមខេត្តសៀមរាប**

ប្រភេទអតិថិជន	អត្រាថ្លៃលក់អគ្គិសនី, រៀលក្នុង១គីឡូវ៉ាត់ម៉ោង
អតិថិជនធុនតូច	820
អតិថិជនធុនមធ្យម	800
អតិថិជនធុនធំ	750
អតិថិជនប្រើលើតង់ស្យុងមធ្យម	700
សេវាករតង់ស្យុងមធ្យម	660
សេវាករមានគ្រង់ស្នូដ្ឋាល់ខ្លួន និងទិញតង់ស្យុងទាប	685
សេវាករទិញតង់ស្យុងទាប និងគ្រង់ស្នូរបស់អគ្គិសនីកម្ពុជា	730

**តារាងទី២២: បញ្ជីថ្លៃលក់អគ្គិសនីរបស់អគ្គិសនីកម្ពុជាសម្រាប់ទិវារួមខេត្តបាត់ដំបង, បន្ទាយមានជ័យ និងទិវារួមស្រុកបន្ទាល់បូរី**

ប្រភេទអតិថិជន	អត្រាថ្លៃលក់អគ្គិសនី, រៀលក្នុង១គីឡូវ៉ាត់ម៉ោង
អតិថិជនជនតូច	1,000
អតិថិជនជនមធ្យម	900
អតិថិជនជនធំ	850
អតិថិជនប្រើលើតង់ស្យុងមធ្យម	750
សេវាករតង់ស្យុងមធ្យម	660
សេវាករមានត្រង់ស្យុងខ្ពស់ និងទិញតង់ស្យុងទាប	685
សេវាករទិញតង់ស្យុងទាប និងត្រង់ស្យុរបស់អគ្គិសនីកម្ពុជា	730

**តារាងទី២៣: បញ្ជីថ្លៃលក់អគ្គិសនីរបស់អគ្គិសនីកម្ពុជាសម្រាប់ខេត្តកំពង់ចាម**

ប្រភេទអតិថិជន	ប្រភេទ	អត្រាថ្លៃលក់អគ្គិសនីក្នុង១គីឡូវ៉ាត់ម៉ោង
លំនៅដ្ឋាន	ទូទៅ	920 រៀល
អតិថិជនដែលទូទាត់ដោយថវិការដ្ឋ	ទូទៅ	920 រៀល
១-រដ្ឋបាល ពាណិជ្ជកម្ម ឧស្សាហកម្ម ដែលមិនទូទាត់ដោយថវិការដ្ឋ ២-ស្ថានទូត អង្គការ និងជនបរទេស ៣-សេវាករដែលបានភ្ជាប់ខាងក្រៅ ប្រព័ន្ធចែកចាយតង់ស្យុងទាប	ជនតូច	ថ្លៃថាមពល = ថ្លៃមធ្យមនៃថាមពល អគ្គិសនីទទួលបានពីអគ្គិសនីខេត្តកំពង់ចាម នៅក្នុងខែមុន+ 0.046 USD/kWh
	ជនមធ្យម	ថ្លៃថាមពល = ថ្លៃមធ្យមនៃថាមពល អគ្គិសនីទទួលបានពីអគ្គិសនីខេត្តកំពង់ចាម នៅក្នុងខែមុន+ 0.038USD/kWh
	ជនធំ	ថ្លៃថាមពល = ថ្លៃមធ្យមនៃថាមពល អគ្គិសនីទទួលបានពីអគ្គិសនីខេត្តកំពង់ចាម នៅក្នុងខែមុន+ 0.034USD/kWh
	អតិថិជនតង់ស្យុងមធ្យម	ថ្លៃថាមពល = ថ្លៃមធ្យមនៃថាមពល អគ្គិសនីទទួលបានពីអគ្គិសនីខេត្តកំពង់ចាម នៅក្នុងខែមុន+ 0.030USD/kWh

**តារាងទី២៤: បញ្ជីថ្លៃលក់អគ្គិសនីរបស់អគ្គិសនីកម្ពុជាសម្រាប់ទិវារួមខេត្ត និងទិវារួមជនប្រជុំជនផ្សេងទៀត**

តំបន់បែកចាយរបស់អគ្គិសនីកម្ពុជា	អត្រាថ្លៃលក់អគ្គិសនីក្នុង១គីឡូវ៉ាត់ម៉ោង (រៀល)	លក្ខខណ្ឌ
ទីរួមខេត្តស្ទឹងត្រែង	980 Riels	លំនៅដ្ឋាន និងស្ថាប័នរដ្ឋ
	980 Riels	អតិថិជនជនតូចឧស្សាហកម្ម ពាណិជ្ជកម្ម
	920 Riels	អតិថិជនជនមធ្យមឧស្សាហកម្ម ពាណិជ្ជកម្ម
	870 Riels	អតិថិជនជនធំឧស្សាហកម្ម ពាណិជ្ជកម្ម

	830 Riels	អ្នកប្រើប្រាស់តង់ស្យុងមធ្យម
	800 Riels	អ្នកប្រើប្រាស់ដែលបានភ្ជាប់ខាងក្រៅប្រព័ន្ធចែកចាយតង់ស្យុងមធ្យម
	600 Riels	អ្នកប្រើប្រាស់តង់ស្យុងមធ្យមប្រភេទកសិកម្មសម្រាប់ប្រើប្រាស់ម៉ោង២២:០០ យប់ដល់ម៉ោង ០៧:០០ ព្រឹក
ទីរួមខេត្តរតនៈគីរី	670 Riels	អ្នកប្រើប្រាស់ធុនតូច
	0.1550\$	អ្នកប្រើប្រាស់ធុនមធ្យម
	0.1450\$	អ្នកប្រើប្រាស់ធុនធំ
	0.1350	អ្នកប្រើប្រាស់តង់ស្យុងមធ្យម
	530 R	អ្នកកាន់អាជ្ញាប័ណ្ណទិញអគ្គិសនីតាមនាឡិការស្ទង់តង់ស្យុងមធ្យម និងជាអ្នកវិនិយោគលើប្រព័ន្ធនាឡិកាស្ទង់
	550R	អ្នកកាន់អាជ្ញាប័ណ្ណទិញអគ្គិសនីតាមនាឡិការស្ទង់តង់ស្យុងទាប និងជាអ្នកវិនិយោគត្រង់ស្យម៉ាទ័រ នាឡិការស្ទង់ តង់ស្យុងទាប
	600R	អ្នកកាន់អាជ្ញាប័ណ្ណទិញអគ្គិសនីតាមនាឡិការស្ទង់តង់ស្យុងទាប តែអគ្គិសនីកម្ពុជាជាអ្នកវិនិយោគ ត្រង់ស្យម៉ាទ័រ និងនាឡិការស្ទង់តង់ស្យុងទាប
ទីរួមខេត្តព្រៃវែង ក្រចេះ និងមណ្ឌលគីរី	1,050 Riels	អតិថិជនទូទៅ
	1,050 Riels	ស្ថាប័នរដ្ឋ
	1,050 Riels	អតិថិជនធុនតូចឧស្សាហកម្ម ពាណិជ្ជកម្ម
	980 Riels	អតិថិជនធុនមធ្យមឧស្សាហកម្ម ពាណិជ្ជកម្ម
	920 Riels	អតិថិជនធុនធំឧស្សាហកម្ម ពាណិជ្ជកម្ម
	850 Riels	អ្នកប្រើប្រាស់តង់ស្យុងមធ្យម
	800 Riels	អ្នកប្រើប្រាស់ដែលបានភ្ជាប់ខាងក្រៅប្រព័ន្ធចែកចាយតង់ស្យុងមធ្យម
	600 Riels	អ្នកប្រើប្រាស់តង់ស្យុងមធ្យមប្រភេទកសិកម្មសម្រាប់ប្រើប្រាស់ម៉ោង២២:០០ យប់ដល់ម៉ោង ០៧:០០ ព្រឹក
ស្រុកមេមត់ពញាក្រែក និងក្រុងបាវិត ទីរួមខេត្តស្វាយរៀង ស្រុកកំពង់រោទ៍ ស្វាយទៀប	650 Riels	អ្នកប្រើប្រាស់ធុនតូច
	0.1550\$	អ្នកប្រើប្រាស់ធុនមធ្យម
	0.1450\$	អ្នកប្រើប្រាស់ធុនធំ
	0.1350	អ្នកប្រើប្រាស់តង់ស្យុងមធ្យម
	530 R	អ្នកកាន់អាជ្ញាប័ណ្ណទិញអគ្គិសនីតាមនាឡិការស្ទង់តង់ស្យុងមធ្យម និងជាអ្នកវិនិយោគលើប្រព័ន្ធនាឡិកាស្ទង់



	550R	អ្នកកាន់អាជ្ញាប័ណ្ណទិញអគ្គិសនីតាម នាឡិកាស្ទង់តង់ស្យុងទាប និងជាអ្នក វិនិយោគត្រង់ស្យូម៉ាទ័រ នាឡិកាស្ទង់ តង់ស្យុងទាប
	600R	អ្នកកាន់អាជ្ញាប័ណ្ណទិញអគ្គិសនីតាម នាឡិកាស្ទង់តង់ស្យុងទាប តែអគ្គិសនី កម្ពុជាជាអ្នកវិនិយោគ ត្រង់ស្យូម៉ាទ័រ និង នាឡិកាស្ទង់តង់ស្យុងទាប
ស្រុកកំពង់ត្រាច	650 Riels	អ្នកប្រើប្រាស់ធុនតូច
	0.1550\$	អ្នកប្រើប្រាស់ធុនមធ្យម
	0.1450\$	អ្នកប្រើប្រាស់ធុនធំ
	0.1350	អ្នកប្រើប្រាស់តង់ស្យុងមធ្យម
ស្រុកស្ទឹង	600 Riels	អ្នកប្រើប្រាស់តង់ស្យុងទាប
	0.1550\$	អ្នកប្រើប្រាស់តង់ស្យុងមធ្យម
	0.1450\$	អ្នកប្រើប្រាស់ធុនធំ
	0.1350	អ្នកប្រើប្រាស់តង់ស្យុងមធ្យម
ស្រុកកែវសីម៉ា	650 Riels	អ្នកប្រើប្រាស់តង់ស្យុងទាប
	11.5 US cents	អ្នកប្រើប្រាស់តង់ស្យុងមធ្យម

**ឧបសម្ព័ន្ធទី ១**

**ព័ត៌មានស្តីពីតំបន់ផ្គត់ផ្គង់អគ្គិសនី ដោយអ្នកកាន់អាជ្ញាប័ណ្ណចែកចាយ លក់រាយ និងអ្នកកាន់អាជ្ញាប័ណ្ណរួមតាមខេត្តនីមួយៗ នៅចុងឆ្នាំ ២០១៥**

ខេត្ត/ក្រុង	តំបន់ធ្វើសេវាកម្ម	លេខ អាជ្ញាប័ណ្ណ	ឈ្មោះអ្នកកាន់អាជ្ញាប័ណ្ណ	ភ្ជាប់ពីប្រព័ន្ធបណ្តាញនិងរយៈពេលផ្គត់ផ្គង់ក្នុង១ថ្ងៃ	ប្រភេទអាជ្ញាប័ណ្ណ
១.បន្ទាយមានជ័យ	ទីរួមបន្ទាយមានជ័យ	001H	អគ្គិសនីកម្ពុជា	ប្រព័ន្ធបណ្តាញជាតិ	រួម ( ផលិត+ចែកចាយ+បញ្ជូន )
	ផ្នែកខ្លះនៃក្រុងប៉ោយប៉ែត	011H	ក្រុមហ៊ុន អានកូ	ប្រព័ន្ធបណ្តាញតង់ស្យុងមធ្យមពីប្រទេសថៃ+ប្រព័ន្ធបណ្តាញជាតិ	ចែកចាយ
	ផ្នែកខ្លះនៃស្រុកអូរជ្រៅ ស្រុកម៉ាឡៃ និងស្រុកមង្គល់បូរី ខេត្តបន្ទាយមានជ័យ	078H	លោក ប៉ាក់ ស៊ុនហេង	ប្រព័ន្ធបណ្តាញជាតិ	ចែកចាយ
	ផ្នែកខ្លះនៃឃុំស្រះជីក និងឃុំភ្នំជី ស្រុកភ្នំស្រុកខេត្តបន្ទាយមានជ័យ	081H	លោក មួន ហាន	ប្រព័ន្ធបណ្តាញជាតិ	រួម
	ផ្នែកខ្លះនៃស្រុកមង្គល់បូរី និងស្រុកព្រះនេត្រព្រះ ខេត្តបន្ទាយមានជ័យ	105H	ក្រុមហ៊ុន ជី អិន អិន ជី អេឡិកទ្រីស៊ីជី	ប្រព័ន្ធបណ្តាញជាតិ	ចែកចាយ
	ផ្នែកខ្លះនៃស្រុកព្រះនេត្រព្រះ និងក្រុងសិរីសោភ័ណ្ណ ខេត្តបន្ទាយមានជ័យ	108H	លោកស្រី ស៊ុន សារ៉ុន	ប្រព័ន្ធបណ្តាញជាតិ	រួម
	ទីរួមស្រុកម៉ាឡៃ ខេត្តបន្ទាយមានជ័យ	149H	ក្រុមហ៊ុន ស៊ីន យឹម អ៊ីមផត អិចផត	ប្រព័ន្ធបណ្តាញតង់ស្យុងមធ្យមពីប្រទេសថៃ	ចែកចាយ
	ស្រុកព្រះនេត្រព្រះ ស្រុកភ្នំស្រុក ខេត្តបន្ទាយមានជ័យ	164H	ក្រុមហ៊ុន វឌ្ឍនៈ អិន.ជី.អង្គរ	ប្រព័ន្ធបណ្តាញជាតិ	រួម
	ផ្នែកខ្លះនៃស្រុកថ្មពួក ស្រុកស្វាយចេក ស្រុកអូរជ្រៅ និងក្រុងសិរីសោភ័ណ្ណ បន្ទាយមានជ័យ	189H	ក្រុមហ៊ុន ភូមិនិមិត្ត	ប្រព័ន្ធបណ្តាញជាតិ	រួម
	ផ្នែកខ្លះនៃឃុំស្វាយចេក និងឃុំលួស ស្រុកស្វាយចេកខេត្តបន្ទាយមានជ័យ	190H	លោក ម៉ក់ វ៉ាន់	ប្រព័ន្ធបណ្តាញជាតិ	រួម

អាជ្ញាធរអគ្គិសនីកម្ពុជា

	ផ្នែកខ្លះនៃស្រុកអូរជ្រៅ ខេត្តបន្ទាយមានជ័យ	257អ	លោកស្រី ញឹម យ៉ាន	ប្រព័ន្ធបណ្តាញជាតិ	រួម
	ផ្នែកខ្លះនៃស្រុកអូរជ្រៅ និងឃុំស្រែក្រាមស្រុកស្វាយចេក ខេត្តបន្ទាយមានជ័យ	276អ	លោក ជុន រិទ្ធី	ប្រព័ន្ធបណ្តាញតង់ស្យុងមធ្យមពីប្រទេសថៃ+ ប្រព័ន្ធបណ្តាញជាតិ	ចែកចាយ
	ផ្នែកខ្លះនៃឃុំប៉ោយបាវ និងឃុំស្រះជីក ស្រុកភ្នំស្រុកខេត្តបន្ទាយមានជ័យ	289អ	ក្រុមហ៊ុន អគ្គិសនី ប៉ោយបាវ ខូអិលធីឌី	ប្រព័ន្ធបណ្តាញជាតិ	រួម
	ផ្នែកខ្លះនៃស្រុកមង្គលបុរី និងស្រុកព្រះនេត្រព្រះ ខេត្តបន្ទាយមានជ័យ	323អ	លោក កែវ ដារ៉ាវង្ស	ប្រព័ន្ធបណ្តាញជាតិ	ចែកចាយ
	ផ្នែកខ្លះនៃក្រុងសិរីលោក៍ណ្ណ ស្រុកមង្គលបុរីខេត្តបន្ទាយមានជ័យ និងស្រុកបវេល ស្រុកថ្មគោល ខេត្តបាត់ដំបង	324អ	លោកស្រី ខៀវ សុខា	ប្រព័ន្ធបណ្តាញជាតិ	ចែកចាយ
	ផ្នែកខ្លះនៃស្រុកស្វាយចេក និងឃុំបុសស្បូវស្រុកព្រះនេត្រព្រះ ខេត្តបន្ទាយមានជ័យ	337អ	លោក អ៊ុន ពៅ	ប្រព័ន្ធបណ្តាញជាតិ	រួម
	ផ្នែកខ្លះនៃស្រុកព្រះនេត្រព្រះ និងស្រុកភ្នំស្រុកខេត្តបន្ទាយមានជ័យ	351អ	លោក ទេព មករា	ប្រព័ន្ធបណ្តាញជាតិ	រួម
	ផ្នែកខ្លះនៃស្រុកស្វាយចេក និងស្រុកថ្មពួកខេត្តបន្ទាយមានជ័យ	379អ	លោកស្រី កែវ ឆរី	ប្រព័ន្ធបណ្តាញជាតិ	ចែកចាយ
	ផ្នែកខ្លះនៃស្រុកថ្មពួក ស្រុកស្វាយចេក ស្រុកភ្នំស្រុក និងស្រុកព្រះនេត្រព្រះ ខេត្តបន្ទាយមានជ័យ	389អ	លោកស្រី ម៉ែន ចាន់សុកុល	ប្រព័ន្ធបណ្តាញជាតិ	ចែកចាយ
	នៅឃុំណាំតៅ ស្រុកភ្នំស្រុក ខេត្តបន្ទាយមានជ័យ	401អ	លោក តាន់ លាងស្រេង	ប្រព័ន្ធបណ្តាញជាតិ	ចែកចាយ
	តំបន់សេដ្ឋកិច្ចពិសេស សង្កាត់ផ្សារកណ្តាល ក្រុងប៉ោយប៉ែត	414អ	ក្រុមហ៊ុន សានកូ ខេមបូ អ៊ិនវេសមេន គ្រុប	មិនទាន់ដំណើរការក្នុងឆ្នាំ២០១៥	ចែកចាយ
<b>២.បាត់ដំបង</b>	ទីរួមខេត្តបាត់ដំបង	001អ	អគ្គិសនីកម្ពុជា	ប្រព័ន្ធបណ្តាញជាតិ	រួម( ផលិត+ចែកចាយ+ បញ្ជូន )

ផ្នែកខ្លះនៃស្រុកភ្នំព្រឹក ស្រុកសំពៅលូន ស្រុកកំរៀង ខេត្តបាត់ដំបង	008អ	ក្រុមហ៊ុន ហ្វ្រាណាស៊ី	ប្រព័ន្ធបណ្តាញតង់ស្យុងមធ្យមពីប្រទេសថៃ	ចែកចាយ
ផ្នែកខ្លះនៃស្រុកថ្មគោល ខេត្តបាត់ដំបង	043អ	លោក សោម វិសាល	ប្រព័ន្ធបណ្តាញជាតិ	ចែកចាយ
ឃុំភ្នំសំពៅ ស្រុកបាណន់ ខេត្តបាត់ដំបង	068អ	លោកស្រី ទូច មន្តា	ប្រព័ន្ធបណ្តាញជាតិ	ចែកចាយ
ផ្នែកខ្លះនៃឃុំត្រែង ឃុំស្នៅ ស្រុករតនៈមណ្ឌលនិង ឃុំស្ទឹង ស្រុកបាណន់ ខេត្តបាត់ដំបង	069អ	លោក ណុប ប៊ិន	ប្រព័ន្ធបណ្តាញជាតិ	ចែកចាយ
ផ្នែកខ្លះនៃឃុំស្វាយដូនកែវស្រុកបាកាន ខេត្ត ពោធិ៍សាត់ និងឃុំឫស្សីក្រាំងស្រុកមោងឫស្សី ខេត្ត បាត់ដំបង	072អ	លោក យ៉ា សម្បត្តិ	ប្រព័ន្ធបណ្តាញជាតិ	ចែកចាយ
ផ្នែកខ្លះនៃស្រុកសំពៅលូន ខេត្តបាត់ដំបង	078អ	លោក ប៉ាក់ ស៊ុនហេង	ប្រព័ន្ធបណ្តាញជាតិ	ចែកចាយ
ផ្នែកខ្លះនៃស្រុកឯកភ្នំ ខេត្តបាត់ដំបង	091អ	សហគ្រាស អគ្គិសនី ឯកភ្នំ	ប្រព័ន្ធបណ្តាញជាតិ	ចែកចាយ
ផ្នែកខ្លះនៃស្រុកថ្មគោល ខេត្តបាត់ដំបង	105អ	ក្រុមហ៊ុន ជី អិន អិន ជី អេឡិចត្រូ ស៊ីជី	ប្រព័ន្ធបណ្តាញជាតិ	ចែកចាយ
ទីរួមស្រុកមោងឫស្សីខេត្តបាត់ដំបង	109អ	សហគ្រាស មោងឫស្សី ឌីវេឡុប មេន អេនជឺប្រាយ	ប្រព័ន្ធបណ្តាញជាតិ	ចែកចាយ
ផ្នែកខ្លះនៃស្រុកមោងឫស្សីខេត្តបាត់ដំបង	110អ	សហគ្រាស ហេង ណែ អគ្គិសនី មោងឫស្សី	ប្រព័ន្ធបណ្តាញជាតិ	ចែកចាយ
ផ្នែកខ្លះនៃឃុំឈើទាល ស្រុកបាណន់ ខេត្តបាត់ ដំបង	117អ	លោក ខុង លី	ប្រព័ន្ធបណ្តាញជាតិ	រួម
ផ្នែកខ្លះនៃស្រុកបរិល ខេត្តបាត់ដំបង	182អ	លោក យុនសេង ប៊ុនហាក់	ប្រព័ន្ធបណ្តាញជាតិ	រួម
ផ្នែកខ្លះនៃស្រុកថ្មគោល បាត់ដំបង	201អ	លោក អ៊ូ ចាន់វ័ត្ត	ប្រព័ន្ធបណ្តាញជាតិ	ចែកចាយ
ផ្នែកខ្លះនៃស្រុកថ្មគោល និងក្រុងបាត់ដំបងខេត្ត បាត់ដំបង	202អ	លោកស្រី គង់ សាម៉ុន	ប្រព័ន្ធបណ្តាញជាតិ	ចែកចាយ

ឃុំល្វា ឃុំព្រៃខ្ពស់ ស្រុកបវេល ខេត្តបាត់ដំបង	242អ	កញ្ញា សាន់ ឆាន់	ប្រព័ន្ធបណ្តាញជាតិ	ចែកចាយ
ផ្នែកខ្លះនៃស្រុកបាណន់ និងស្រុកសង្កែ ខេត្តបាត់ដំបង	244អ	ក្រុមហ៊ុន ខេ អ វ៉ាយ ត្រេឌីង	ប្រព័ន្ធបណ្តាញជាតិ	ចែកចាយ
ផ្នែកខ្លះនៃស្រុកសង្កែ និងស្រុកមោងឫស្សីខេត្តបាត់ដំបង	246អ	លោក សំណាង សត្យា	ប្រព័ន្ធបណ្តាញជាតិ	ចែកចាយ
ផ្នែកខ្លះនៃស្រុកថ្មគោល និងឃុំភ្នំសំពៅ ស្រុកបាណន់ខេត្តបាត់ដំបង	251អ	លោកស្រី អ៊ុច សុផល្លា	ប្រព័ន្ធបណ្តាញជាតិ	ចែកចាយ
ផ្នែកខ្លះនៃស្រុកសង្កែ និងស្រុកឯកភ្នំ ខេត្តបាត់ដំបង	262អ	លោក ទិន សាវេត	ប្រព័ន្ធបណ្តាញជាតិ	ចែកចាយ
ផ្នែកខ្លះនៃស្រុកថ្មគោល និងស្រុកបវេល ខេត្តបាត់ដំបង	270អ	លោកស្រី តិច យាត្រា	ប្រព័ន្ធបណ្តាញជាតិ	ចែកចាយ
ផ្នែកខ្លះនៃឃុំស្ទឹង ស្រុកបាណន់ ខេត្តបាត់ដំបង	275អ	លោក កុយ ម៉ាច	ប្រព័ន្ធបណ្តាញជាតិ	ចែកចាយ
ផ្នែកខ្លះនៃស្រុកបវេល និងស្រុកថ្មគោល ខេត្តបាត់ដំបង	282អ	លោកស្រី សឿន សុភ័ណ្ណណារ៉ា	ប្រព័ន្ធបណ្តាញជាតិ	ចែកចាយ
ផ្នែកខ្លះនៃឃុំបន្ទាយត្រែង និងឃុំរុងជ្រៃ ស្រុកបវេលខេត្តបាត់ដំបង	283អ	លោក ស្រី អូន	ប្រព័ន្ធបណ្តាញជាតិ	ចែកចាយ
ផ្នែកខ្លះនៃស្រុកគាស់ក្រឡ និងស្រុកសំឡូត ខេត្តបាត់ដំបង	302អ	លោក សែម រុទ្ធី	ប្រព័ន្ធបណ្តាញជាតិ	ចែកចាយ
ផ្នែកខ្លះនៃស្រុកមោងឫស្សី ស្រុករក្ខតិរីខេត្តបាត់ដំបង	303អ	សហគ្រាស អេស រឺ អ អេ អេឡិក ទ្រីស៊ីធី សឺរីស	ប្រព័ន្ធបណ្តាញជាតិ	ចែកចាយ
ផ្នែកខ្លះនៃស្រុកតេនមណ្ឌល ខេត្តបាត់ដំបង	309អ	លោក ង៉ុវ លីហ្គ	ប្រព័ន្ធបណ្តាញជាតិ	ចែកចាយ
ផ្នែកខ្លះនៃស្រុកបវេល និងស្រុកថ្មគោល ខេត្តបាត់ដំបង	324អ	លោកស្រី ខៀវ សុខា	ប្រព័ន្ធបណ្តាញជាតិ	ចែកចាយ

អាជ្ញាធរអគ្គិសនីកម្ពុជា

	ផ្នែកខ្លះនៃឃុំចែងមានជ័យ ស្រុកបាណន់ ខេត្តបាត់ដំបង	330អ	លោក ឡុញ សុវណ្ណ	ប្រព័ន្ធបណ្តាញជាតិ	ចែកចាយ
	ផ្នែកខ្លះនៃស្រុកសំឡូត ស្រុករតនៈមណ្ឌលនិងស្រុកគាស់ក្រឡ ខេត្តបាត់ដំបង	392អ	ក្រុមហ៊ុន អេសេសឌីវីស៊ីម ខូអិលធីឌី	ប្រព័ន្ធបណ្តាញជាតិ	ចែកចាយ
	នៅផ្នែកខ្លះនៃស្រុកសំពៅលូន ស្រុកភ្នំព្រឹក ស្រុកកំរៀង និងស្រុកបវេល ខេត្តបាត់ដំបង	403អ	លោកស្រី ស៊ីន សុភៈនា	ប្រព័ន្ធបណ្តាញជាតិ	ចែកចាយ
	ផ្នែកខ្លះនៃស្រុកគាស់ក្រឡ ខេត្តបាត់ដំបង	404អ	លោក ហេង ចាន់រី	ប្រព័ន្ធបណ្តាញជាតិ	ចែកចាយ
<b>៣.កំពង់ចាម</b>	ទីរួមខេត្តកំពង់ចាម	001អ	អគ្គិសនីកម្ពុជា	ប្រព័ន្ធបណ្តាញជាតិ	រួម( ផលិត+ចែកចាយ+បញ្ជូន )
	នៅផ្នែកខ្លះនៃស្រុកព្រៃឈរ និងស្រុកកងមាសខេត្តកំពង់ចាម	023អ	ក្រុមហ៊ុន មេគង្គស្នាត ដៅវ៉ៃ	ប្រព័ន្ធបណ្តាញជាតិ	ចែកចាយ
	ផ្នែកខ្លះនៃឃុំមេត្រឹង ឃុំផ្កាវ ស្រុកបាធាយនិងឃុំខ្នុរដំបង ឃុំគោករៀង ស្រុកជើងព្រៃ ខេត្តកំពង់ចាម	026អ	លោក ចាំង ប៊ុណ្ណារ៉េត	ប្រព័ន្ធបណ្តាញជាតិ	ចែកចាយ
	ផ្នែកខ្លះនៃស្រុកចំការលើ ខេត្តកំពង់ចាម	032អ	លោក ងិន គង់	ប្រព័ន្ធបណ្តាញជាតិ	រួម( ផលិត+ចែកចាយ )
	ផ្នែកខ្លះនៃស្រុកចំការលើ ខេត្តកំពង់ចាម	038អ	សហគ្រាស ថ្មលំបែក ចំការលើ អេឡិកទ្រីស៊ីធី	ប្រព័ន្ធបណ្តាញជាតិ	ចែកចាយ
	ផ្នែកខ្លះនៃស្រុកជើងព្រៃ ខេត្តកំពង់ចាម	047អ	សហគ្រាស សរ ម៉ាលីស អេឡិកទ្រីស៊ីធី	ប្រព័ន្ធបណ្តាញជាតិ	ចែកចាយ
	ផ្នែកខ្លះនៃស្រុកស្ទឹងត្រង់ និងស្រុកកំពង់សៀម ខេត្តកំពង់ចាម	057អ	លោក ជិន សុហ៊ុន	ប្រព័ន្ធបណ្តាញជាតិ	ចែកចាយ
	ឃុំមេសរជ្រៃ និងឃុំសូភាស ស្រុកស្ទឹងត្រង់ខេត្តកំពង់ចាម	060អ	លោកស្រី អ៊ាម ស្រេង	ប្រព័ន្ធបណ្តាញជាតិ	រួម( ផលិត+ចែកចាយ )

ឃុំស្វាយទាប ស្រុកចំការលើ ខេត្តកំពង់ចាម	074អ	លោក មាន វណ្ណា	ប្រព័ន្ធបណ្តាញជាតិ	រួម( ផលិត+ចែកចាយ )
ផ្នែកខ្លះនៃស្រុកចំការលើនិងផ្នែកខ្លះនៃស្រុកស្ទឹងត្រង់ ខេត្តកំពង់ចាម	075អ	លោក ឆាយ គឹមហួរ	ប្រព័ន្ធបណ្តាញជាតិ	រួម( ផលិត+ចែកចាយ )
ផ្នែកខ្លះនៃស្រុកបាធាយ ខេត្តកំពង់ចាម	090អ	ក្រុមហ៊ុន វាសនា ញូលែន ដៅវ៉ែ	ប្រព័ន្ធបណ្តាញជាតិ	រួម( ផលិត+ចែកចាយ )
ផ្នែកខ្លះនៃឃុំតាំងក្រាំង និងឃុំជាលា ស្រុកបាធាយ ខេត្តកំពង់ចាម	130អ	លោក ទ្រី ឡេង	ប្រព័ន្ធបណ្តាញជាតិ	រួម( ផលិត+ចែកចាយ )
ផ្នែកខ្លះនៃឃុំរមេព្រីង និងឃុំបាធាយ ស្រុកបាធាយ ខេត្តកំពង់ចាម	159អ	លោក យុន សុភាព	ប្រព័ន្ធបណ្តាញជាតិ	រួម( ផលិត+ចែកចាយ )
ផ្នែកខ្លះនៃស្រុកស្រីសន្ធរ ខេត្តកំពង់ចាម	160អ	លោក សេង ជិនលាង	ប្រព័ន្ធបណ្តាញជាតិ	រួម( ផលិត+ចែកចាយ )
ផ្នែកខ្លះនៃស្រុកកងមាស និងស្រុកកំពង់សៀមខេត្តកំពង់ចាម	165អ	សហគ្រាស អេឡិកទ្រីស៊ីធី កងមាស	ប្រព័ន្ធបណ្តាញជាតិ	ចែកចាយ
ផ្នែកខ្លះនៃស្រុកស្រីសន្ធរ ខេត្តកំពង់ចាម	207អ	លោក ឡាយ វ៉ែងយាង	ប្រព័ន្ធបណ្តាញជាតិ	រួម( ផលិត+ចែកចាយ )
ឃុំសំបូរ ស្រុកបាធាយខេត្តកំពង់ចាម	216អ	លោកស្រី តឹក និមល	ប្រព័ន្ធបណ្តាញជាតិ	រួម( ផលិត+ចែកចាយ )
ឃុំក្រឡា ស្រុកកំពង់សៀម ខេត្តកំពង់ចាម	220អ	សហគ្រាស អេឡិកទ្រីស៊ីធី ស្ពាន់-ចំការលើ	ប្រព័ន្ធបណ្តាញជាតិ	គោលបំណងពិសេស និងចែកចាយ
ឃុំថ្មពួន ស្រុកព្រៃឈរ ខេត្តកំពង់ចាម	241អ	លោក អ៊ុង គឹមស៊ាន	ប្រព័ន្ធបណ្តាញជាតិ	ចែកចាយ
ផ្នែកខ្លះនៃស្រុកបាធាយ និងស្រុកជើងព្រៃ ខេត្តកំពង់ចាម	254អ	លោកស្រី ផេង សុផាត	ប្រព័ន្ធបណ្តាញជាតិ	ចែកចាយ
ឃុំជាលា ស្រុកបាធាយ ខេត្តកំពង់ចាម	255អ	លោកស្រី សោម សុខាលីន	ប្រព័ន្ធបណ្តាញជាតិ	រួម( ផលិត+ចែកចាយ )
ឃុំចំការអណ្តូង ស្រុកចំការលើ ខេត្តកំពង់ចាម	256អ	លោក តៃ គឹមសុង	ប្រព័ន្ធបណ្តាញជាតិ	រួម( ផលិត+ចែកចាយ )
ផ្នែកខ្លះនៃស្រុកព្រៃឈរ ខេត្តកំពង់ចាម	286អ	លោកស្រី ស៊ូ រ៉ុង	ប្រព័ន្ធបណ្តាញជាតិ	ចែកចាយ

	ផ្នែកខ្លះនៃឃុំសណែ្តក និងឃុំតាំងក្រសាំង ស្រុកបាធាយខេត្តកំពង់ចាម	288អ	លោក យិន គឹមលី	ផ្គត់ផ្គង់ ២៤ ម៉ោងពេញ	រួម( ផលិត+ចែកចាយ )
	ផ្នែកខ្លះនៃឃុំអារក្សត្នោត និងឃុំព្រែកកក់ស្រុកស្ទឹងត្រង់ ខេត្តកំពង់ចាម	292អ	លោក សេង ត្រី	ប្រព័ន្ធបណ្តាញជាតិ	ចែកចាយ
	ផ្នែកខ្លះនៃស្រុកកោះសូទិន ខេត្តកំពង់ចាម	295អ	សាខាក្រុមហ៊ុន សាន់-អ៊ីអ៊ី ភីធី អ៊ី អិលធីឌី	ប្រព័ន្ធបណ្តាញជាតិ	ចែកចាយ
	ផ្នែកខ្លះនៃស្រុកកោះសូទិន ខេត្តកំពង់ចាម	297អ	លោកស្រី សាយ សោភា	ប្រព័ន្ធបណ្តាញជាតិ	រួម( ផលិត+ចែកចាយ )
	ឃុំកោះសំរោង ស្រុកកំពង់សៀម ខេត្តកំពង់ចាម	301អ	លោក ហាក់ សៀកវេង	14 ម៉ោង: ពីម៉ោង ១៧:៣០ ដល់ ៧:៣០	រួម( ផលិត+ចែកចាយ )
	ផ្នែកខ្លះនៃស្រុកស្រីសន្ធរ ខេត្តកំពង់ចាម	335អ	លោកស្រី យុន ណែតាង	ប្រព័ន្ធបណ្តាញជាតិ	ចែកចាយ
	ផ្នែកខ្លះនៃស្រុកកំពង់សៀម ខេត្តកំពង់ចាម	340អ	លោក លួន សុភាព	ប្រព័ន្ធបណ្តាញជាតិ	ចែកចាយ
	ផ្នែកខ្លះនៃស្រុកស្ទឹងត្រង់ ខេត្តកំពង់ចាម	356អ	លោកស្រី អេង កល្យាន	ប្រព័ន្ធបណ្តាញជាតិ	ចែកចាយ
	ឃុំដងក្តារ ស្រុកស្ទឹងត្រង់ ខេត្តកំពង់ចាម	357អ	លោក ញ៉ែប សេង	ប្រព័ន្ធបណ្តាញជាតិ	រួម( ផលិត+ចែកចាយ )
	ឃុំកោះសូទិន ស្រុកកោះសូទិន និងឃុំកោះមិត្ត ស្រុកកំពង់សៀម ខេត្តកំពង់ចាម	363អ	លោក លាង ផល្លា	14 ម៉ោង: ពីម៉ោង ១៧:០០ ដល់ ០៥:០០ និង ពីម៉ោង ១១:០០ដល់ ១៣:០០	រួម( ផលិត+ចែកចាយ )
	ផ្នែកខ្លះនៃស្រុកស្ទឹងត្រង់ ខេត្តកំពង់ចាម	369អ	លោកស្រី ឌី ពិសិដ្ឋ	ប្រព័ន្ធបណ្តាញជាតិ	ចែកចាយ
	ផ្នែកខ្លះនៃឃុំព្រែកកក់ ស្រុកស្ទឹងត្រង់ខេត្តកំពង់ចាម	375អ	ក្រុមហ៊ុន ឡុង ស្រេង អ៊ិនធើណេ សិនណាល	ប្រព័ន្ធបណ្តាញជាតិ	ចែកចាយ
	ផ្នែកខ្លះឃុំតាអុង ស្រុកចំការលើ ខេត្តកំពង់ចាម	376អ	លោក ឡាយ ប៊ុនធឿន	ប្រព័ន្ធបណ្តាញជាតិ	ចែកចាយ
	ឃុំទួលព្រះឃ្លាំង ស្រុកស្ទឹងត្រង់និងផ្នែកខ្លះនៃឃុំស្រុក ស្រុកកំពង់សៀម ខេត្តកំពង់ចាម	394អ	លោក វ៉ាត ណារុណា	ប្រព័ន្ធបណ្តាញជាតិ	ចែកចាយ
<b>៤.កំពង់ឆ្នាំង</b>	ផ្នែកខ្លះនៃស្រុកបរិបូណ៌ ខេត្តកំពង់ឆ្នាំង	040អ	លោក ម៉ក់ ហិត	ប្រព័ន្ធបណ្តាញជាតិ	ចែកចាយ



អាជ្ញាធរអគ្គិសនីកម្ពុជា

	ផ្នែកខ្លះនៃស្រុកកំពង់ត្រឡាច ស្រុកសាមគ្គីមានជ័យ និងស្រុកទឹកដុស ខេត្តកំពង់ឆ្នាំង	041H	ទី សុគន្ធី ( ជី អេស ខេ ) អេឡិកទ្រីស៊ីធី ខូអិលធីឌី	ប្រព័ន្ធបណ្តាញជាតិ	ចែកចាយ
	ផ្នែកខ្លះនៃក្រុងកំពង់ឆ្នាំង និងស្រុករលាបៀរខេត្តកំពង់ឆ្នាំង	051H	ក្រុមហ៊ុន អ៊ិន សុវណ្ណនី អេឡិកទ្រីស៊ីធី ឌីវឡូបមេន	ប្រព័ន្ធបណ្តាញជាតិ	ចែកចាយ
	ផ្នែកខ្លះនៃស្រុករលាបៀរ ខេត្តកំពង់ឆ្នាំង	095H	លោកស្រី ចាន់ ស៊ីម៉ូលី	ប្រព័ន្ធបណ្តាញជាតិ	ចែកចាយ
	ផ្នែកខ្លះនៃស្រុករលាបៀរ ខេត្តកំពង់ឆ្នាំង	096H	លោក អ៊ុន សុផល	ប្រព័ន្ធបណ្តាញជាតិ	ចែកចាយ
	ផ្នែកខ្លះនៃស្រុកទឹកដុស ខេត្តកំពង់ឆ្នាំង	119H	លោក អ៊ុន សុធា	ប្រព័ន្ធបណ្តាញជាតិ	ចែកចាយ
	ឃុំព្រៃគ្រី ស្រុកជលគិរី ខេត្តកំពង់ឆ្នាំង	298H	លោក កែ សារឿន	ផ្គត់ផ្គង់ ២៤ ម៉ោងពេញ	រួម( ផលិត+ចែកចាយ )
	ផ្នែកខ្លះនៃស្រុកកំពង់ត្រឡាច ស្រុកសាមគ្គីមានជ័យ ស្រុកទឹកដុស ស្រុករលាបៀរ និងស្រុកបរិបូណ៌ ខេត្តកំពង់ឆ្នាំង	300H	ក្រុមហ៊ុន អូ អេស វី អ ត្រេឌីង	ប្រព័ន្ធបណ្តាញជាតិ	គោលបំណងពិសេស និងចែកចាយ
	ឃុំឈានឡើង ស្រុកសាមគ្គីមានជ័យ ខេត្តកំពង់ឆ្នាំង	393H	លោក ទូច កក្កដា	<b>មិនទាន់ដំណើរការ</b>	ចែកចាយ
	នៅឃុំអំពិលទឹក និងផ្នែកខ្លះនៃឃុំកំពង់ត្រឡាច ស្រុកកំពង់ត្រឡាច ខេត្តកំពង់ឆ្នាំង	400H	លោក ហុង សេងគ្រី	៥ ម៉ោង: ពីម៉ោង ១៧:០០ ដល់ ២២:០០	រួម( ផលិត+ចែកចាយ )
	ផ្នែកខ្លះនៃស្រុកសាមគ្គីមានជ័យ និងស្រុកកំពង់ត្រឡាច ខេត្តកំពង់ឆ្នាំង	415H	លោកស្រី កែ វ៉ារិន	ប្រព័ន្ធបណ្តាញជាតិ	ចែកចាយ
	ផ្នែកខ្លះនៃស្រុកបរិបូណ៌ និងស្រុកកំពង់ត្រឡាច ខេត្តកំពង់ឆ្នាំង	416H	លោក ឌី ហ្សូលី	ប្រព័ន្ធបណ្តាញជាតិ	ចែកចាយ
<b>៥.កំពង់ស្ពឺ</b>	ទីរួមខេត្តកំពង់ស្ពឺ	001H	អគ្គិសនីកម្ពុជា	ប្រព័ន្ធបណ្តាញជាតិ	រួម( ផលិត+ចែកចាយ+ បញ្ជូន )
	ឃុំដំណាក់អំពិល ស្រុកអង្គស្នួល ខេត្តកណ្តាលនិង ត្រពាំងគង ស្រុកសំរោងទង ខេត្តកំពង់ស្ពឺ	053H	លោក ង៉ែត ហុង	ប្រព័ន្ធបណ្តាញជាតិ	ចែកចាយ

ផ្នែកខ្លះនៃស្រុកភ្នំស្រួច ខេត្តកំពង់ស្ពឺ	067អ	លោក សុខ ហ៊ុយ	ប្រព័ន្ធបណ្តាញជាតិ	ចែកចាយ
ផ្នែកខ្លះនៃស្រុកឧត្តុង្គ និងស្រុកប្លង់ខេត្តកំពង់ស្ពឺ ស្រុកពញាឮ ខេត្តកណ្តាល	076អ	សហគ្រាស ឧដុង្គ ដៅវី សីបផ្លាយ	ប្រព័ន្ធបណ្តាញជាតិ	រួម( ផលិត+ចែកចាយ )
ផ្នែកខ្លះនៃស្រុកភ្នំស្រួច ខេត្តកំពង់ស្ពឺ	082អ	សហគ្រាស អគ្គិសនី ពេជ្រនិល អិល.អេស.ខេ	ប្រព័ន្ធបណ្តាញជាតិ	ចែកចាយ
ផ្នែកខ្លះនៃស្រុកឧត្តុង្គ ខេត្តកំពង់ស្ពឺ	099អ	លោក ឡេង ម៉ូវ	ប្រព័ន្ធបណ្តាញជាតិ	រួម( ផលិត+ចែកចាយ )
ផ្នែកខ្លះនៃស្រុកបសេដ្ឋ ខេត្តកំពង់ស្ពឺ	101អ	សហគ្រាស ផ្សារថ្មលំបត់ អេឡិចទ្រីស៊ីធី	ប្រព័ន្ធបណ្តាញជាតិ	ចែកចាយ
ផ្នែកខ្លះនៃស្រុកភ្នំស្រួច ខេត្តកំពង់ស្ពឺ	136អ	លោក ម៉ែន គន្ធា	ប្រព័ន្ធបណ្តាញជាតិ	ចែកចាយ
ស្រុកសំរោងទង ស្រុកឧត្តុង្គ ខេត្តកំពង់ស្ពឺ	137អ	ក្រុមហ៊ុន ម៉េង សុខឡេង ខន ស្រ្តាក់សិន អេឡិចទ្រីក	ប្រព័ន្ធបណ្តាញជាតិ	ចែកចាយ
ផ្នែកខ្លះនៃស្រុកសំរោងទង ស្រុកគងពិសី ខេត្តកំពង់ស្ពឺនិងស្រុកកណ្តាលស្ទឹង ខេត្តកណ្តាល	154អ	លោក អ៊ុយ សុផាត	ប្រព័ន្ធបណ្តាញជាតិ	ចែកចាយ
ផ្នែកខ្លះនៃស្រុកឧដុង្គ ស្រុកប្លង់ និងស្រុកសំរោងទង ខេត្តកំពង់ស្ពឺ	155អ	សហគ្រាស អភិវឌ្ឍន៍អគ្គិសនី សំទ្រគីរី	ប្រព័ន្ធបណ្តាញជាតិ	រួម( ផលិត+ចែកចាយ )
ឃុំត្រពាំងគង ស្រុកសំរោងទង ខេត្តកំពង់ស្ពឺ	156អ	លោក ម៉ែន សម្បត្តិ	ប្រព័ន្ធបណ្តាញជាតិ	រួម( ផលិត+ចែកចាយ )
ផ្នែកខ្លះនៃស្រុកកណ្តាលស្ទឹង ខេត្តកណ្តាលនិងស្រុកគងពិសី ខេត្តកំពង់ស្ពឺ	219អ	លោក ភឿន សារឿន	ប្រព័ន្ធបណ្តាញជាតិ	ចែកចាយ
ផ្នែកខ្លះនៃស្រុកគងពិសី និងស្រុកសំរោងទង ខេត្តកំពង់ស្ពឺ	224អ	ក្រុមហ៊ុន សុខា អេឡិចទ្រីស៊ីធី	ប្រព័ន្ធបណ្តាញជាតិ	គោលបំណងពិសេស និងចែកចាយ
ផ្នែកខ្លះនៃស្រុកភ្នំស្រួច កំពង់ស្ពឺ	237អ	លោក អាន សំអន	ប្រព័ន្ធបណ្តាញជាតិ	ចែកចាយ
ផ្នែកខ្លះនៃស្រុកឧដុង្គ ខេត្តកំពង់ស្ពឺ	278អ	លោក អ៊ុ ប៊ុនសី	ប្រព័ន្ធបណ្តាញជាតិ	ចែកចាយ

អាជ្ញាធរអគ្គិសនីកម្ពុជា

	ផ្នែកខ្លះនៃស្រុកផ្អែង និងស្រុកឱរ៉ាល ខេត្តកំពង់ស្ពឺ	338អ	ក្រុមហ៊ុន ភ្នំពេញ ស៊ីហ្គីវ	ប្រព័ន្ធបណ្តាញជាតិ	រួម( ផលិត+ចែកចាយ )
	ផ្នែកខ្លះនៃស្រុកភ្នំស្រួច ខេត្តកំពង់ស្ពឺ	385អ	លោកស្រី ចាន់ គឹមអេង	ប្រព័ន្ធបណ្តាញជាតិ	ចែកចាយ
	ផ្នែកខ្លះនៃស្រុកបសេដ្ឋ ខេត្តកំពង់ស្ពឺ	386អ	លោក អ៊ុង យុនវឌ្ឍនៈ	ប្រព័ន្ធបណ្តាញជាតិ	ចែកចាយ
	ផ្នែកខ្លះនៃស្រុកគងពិសី ខេត្តកំពង់ស្ពឺ	411អ	លោក អ៊ុង យុនវឌ្ឍនា	ប្រព័ន្ធបណ្តាញជាតិ	ចែកចាយ
<b>៦.កំពង់ធំ</b>	ផ្នែកខ្លះនៃស្រុកបារាយណ៍ និងស្រុកសន្ទុក ខេត្តកំពង់ធំ	006អ	ក្រុមហ៊ុន ផេង គៀង អេឡិកទ្រីស៊ី ធី	ប្រព័ន្ធបណ្តាញជាតិ	ចែកចាយ
	ទីរួមខេត្តកំពង់ធំ	012អ	ក្រុមហ៊ុន ខេម ជីលបូ អេឡិកទ្រីក ដៅវ៉ៃ	ប្រព័ន្ធបណ្តាញជាតិ	រួម( ផលិត+ចែកចាយ )
	ផ្នែកខ្លះនៃស្រុកបារាយណ៍ ខេត្តកំពង់ធំ	019អ	លោក តៃ កុកអេង	ប្រព័ន្ធបណ្តាញជាតិ	រួម( ផលិត+ចែកចាយ )
	ផ្នែកខ្លះនៃស្រុកបារាយណ៍ ខេត្តកំពង់ធំ	032អ	លោក ជិន គង់	ប្រព័ន្ធបណ្តាញជាតិ	រួម( ផលិត+ចែកចាយ )
	ឃុំឈូកខ្សាច់ ឃុំបារាយណ៍ ស្រុកបារាយណ៍ ខេត្តកំពង់ធំ	039អ	លោក គឹម ច័ន្ទតារា	ប្រព័ន្ធបណ្តាញជាតិ	រួម( ផលិត+ចែកចាយ )
	ផ្នែកខ្លះនៃស្រុកស្នោង ខេត្តកំពង់ធំ	063អ	លោក អ៊ុង ហុកស៊ីន	ប្រព័ន្ធបណ្តាញជាតិ	រួម( ផលិត+ចែកចាយ )
	ផ្នែកខ្លះនៃស្រុកសន្ទុក ស្រុកបារាយណ៍និងក្រុងស្ទឹងសែន ខេត្តកំពង់ធំ	073អ	លោក ត្រឹង សាន	ប្រព័ន្ធបណ្តាញជាតិ	ចែកចាយ
	ផ្នែកខ្លះនៃស្រុកស្នោង ខេត្តកំពង់ធំ	111អ	លោក គង់ រុន	ប្រព័ន្ធបណ្តាញជាតិ	ចែកចាយ
	ទីរួមស្រុកសណ្តាន់ ខេត្តកំពង់ធំ	199អ	លោក ស៊ឹម ទៀងអ៊ុយ	ផ្គត់ផ្គង់ ២៤ ម៉ោងពេញ	រួម( ផលិត+ចែកចាយ )
	ឃុំសាគរ និងឃុំត្បែង ស្រុកកំពង់ស្វាយ ខេត្តកំពង់ធំ	228អ	លោក សើ ទាងកុក	ប្រព័ន្ធបណ្តាញជាតិ	ចែកចាយ
	ផ្នែកខ្លះនៃឃុំទ្រៀល ឃុំឈូកខ្សាច់ ស្រុកបារាយណ៍ ខេត្តកំពង់ធំ	245អ	លោក ឈា សុខុម	ប្រព័ន្ធបណ្តាញជាតិ	រួម( ផលិត+ចែកចាយ )

អាជ្ញាធរអគ្គិសនីកម្ពុជា

	ផ្នែកខ្លះនៃស្រុកប្រាសាទសំបូរ ខេត្តកំពង់ធំ	326អ	លោកស្រី ជិត ឡឿហ្មឹម	ផ្គត់ផ្គង់ ២៤ ម៉ោងពេញ	រួម( ផលិត+ចែកចាយ )
	ឃុំសាលាវិស័យ និងឃុំទួលគ្រើល ស្រុកប្រាសាទបល្ល័ង្ក ខេត្តកំពង់ធំ	327អ	លោក កើត ចន្ទី	ប្រព័ន្ធបណ្តាញជាតិ	រួម( ផលិត+ចែកចាយ )
	ឃុំទំរឹង ស្រុកសណ្តាន់ ខេត្តកំពង់ធំ	328អ	លោក សៀង ទី	ផ្គត់ផ្គង់ ២៤ ម៉ោងពេញ	រួម( ផលិត+ចែកចាយ )
	ផ្នែកខ្លះនៃស្រុកស្នោង និងស្រុកប្រាសាទបល្ល័ង្ក ខេត្តកំពង់ធំ	354អ	លោកស្រី យុន ណែហៀក	ប្រព័ន្ធបណ្តាញជាតិ	រួម( ផលិត+ចែកចាយ )
	ឃុំមានរិទ្ធ ស្រុកសណ្តាន់ ខេត្តកំពង់ធំ	365អ	លោកស្រី ថៃ ធីតា	ផ្គត់ផ្គង់ ២៤ ម៉ោងពេញ	រួម( ផលិត+ចែកចាយ )
	ផ្នែកខ្លះនៃស្រុកបារាយណ៍ ខេត្តកំពង់ធំ	367អ	លោក សៀន សុផល	ប្រព័ន្ធបណ្តាញជាតិ	ចែកចាយ
	ឃុំក្រយា ឃុំសាគ្រាម និងឃុំផាន់ញើមស្រុកប្រាសាទបល្ល័ង្ក ខេត្តកំពង់ធំ	368អ	លោក ម៉េង សុក្រវីរៈ	ផ្គត់ផ្គង់ ២៤ ម៉ោងពេញ	រួម( ផលិត+ចែកចាយ )
	ឃុំកំពង់ស្វាយ ស្រុកកំពង់ស្វាយ ខេត្តកំពង់ធំ	387អ	លោកស្រី អ៊ុច ប៊ើប	ប្រព័ន្ធបណ្តាញជាតិ	ចែកចាយ
<b>៧.កំពត</b>	ទីរួមខេត្តកំពត	001អ	អគ្គិសនីកម្ពុជា	ប្រព័ន្ធបណ្តាញជាតិ	រួម( ផលិត+ចែកចាយ+បញ្ជូន )
	ទីរួមស្រុកកំពង់ត្រាច ឃុំឫស្សីស្រុកខាងលិច កំពង់ត្រាចខាងកើត និងឃុំកន្ទោលលិច ស្រុកកំពង់ត្រាច ខេត្តកំពត	001អ	អគ្គិសនីកម្ពុជា	ប្រព័ន្ធបណ្តាញតង់ស្យុងមធ្យមពីប្រទេសវៀតណាម	
	ផ្នែកខ្លះនៃស្រុកទឹកឈូ ខេត្តកំពត	042អ	លោក គង់ សុផល	ប្រព័ន្ធបណ្តាញជាតិ	ចែកចាយ
	ផ្នែកខ្លះនៃស្រុកឈូក ស្រុកដងទង់ ស្រុកជុំគិរីនិងស្រុកទឹកឈូ ខេត្តកំពត	044អ	សហគ្រាស អគ្គិសនី ទឹកឈូ	ប្រព័ន្ធបណ្តាញជាតិ	ចែកចាយ
	ផ្នែកខ្លះនៃស្រុកជុំគិរី ខេត្តកំពត	082អ	សហគ្រាស អគ្គិសនី ពេជ្រនិល អិល.អេស.ខេ	ប្រព័ន្ធបណ្តាញជាតិ	ចែកចាយ
	ផ្នែកខ្លះនៃស្រុកបន្ទាយមាស ស្រុកកំពង់ត្រាចស្រុកដងទង់ ស្រុកអង្គរជ័យ ខេត្តកំពត	093អ	សហគ្រាស អគ្គិសនី ទូកមាស	ប្រព័ន្ធបណ្តាញជាតិ+ ប្រព័ន្ធបណ្តាញតង់ស្យុងមធ្យមពីប្រទេសវៀតណាម	ចែកចាយ

អាជ្ញាធរអគ្គិសនីកម្ពុជា

	ឃុំតានី និងឃុំភ្នំកុង ស្រុកអង្គរជ័យ ខេត្តកំពត	097អ	លោក យ៉ិន អ៊ុច	ប្រព័ន្ធបណ្តាញតង់ស្យុងមធ្យម ពីប្រទេសវៀតណាម+ប្រព័ន្ធបណ្តាញជាតិ-	រួម( ផលិត+ចែកចាយ )
	ស្រុកដំណាក់ចង្កើរ ក្រុងកែប ខេត្តកែបផ្នែកខ្លះនៃ ស្រុកទឹកឈូ ស្រុកកំពង់ត្រាច និងស្រុកឧដុង្គ ខេត្តកំពត	180អ	ក្រុមហ៊ុន កែប ដៅវ៉ែ ស៊ីបផ្លាយ	ប្រព័ន្ធបណ្តាញតង់ស្យុងមធ្យម ពីប្រទេសវៀតណាម	ចែកចាយ
	ផ្នែកខ្លះនៃស្រុកត្រាំកក់ ខេត្តតាកែវ និងស្រុកជុំគីរី ខេត្តកំពត	197អ	សហគ្រាស អេឡិកទ្រីស៊ីធី អង្គររកា	ប្រព័ន្ធបណ្តាញជាតិ	រួម( ផលិត+ចែកចាយ )
	ផ្នែកខ្លះនៃស្រុកដងទង់ និងស្រុកកំពង់ត្រាច ខេត្ត កំពត	225អ	លោកស្រី ចាន់ សុគីម	ប្រព័ន្ធបណ្តាញតង់ស្យុងមធ្យម ពីប្រទេសវៀតណាម+ប្រព័ន្ធបណ្តាញជាតិ	រួម( ផលិត+ចែកចាយ )
<b>៨.កណ្តាល</b>	តំបន់ជុំវិញក្រុងភ្នំពេញ	001អ	អគ្គិសនីកម្ពុជា	ប្រព័ន្ធបណ្តាញជាតិ	រួម( ផលិត+ចែកចាយ+ បញ្ជូន )
	ផ្នែកខ្លះនៃស្រុកកោះធំ និងស្រុកស្អាង ខេត្តកណ្តាល	011អ	ក្រុមហ៊ុន អានកូ	ប្រព័ន្ធបណ្តាញតង់ស្យុងមធ្យមពីប្រទេសវៀតណាម	ចែកចាយ
	រាជធានីភ្នំពេញ និងខេត្តកណ្តាល	014អ	ក្រុមហ៊ុន អិល វ៉ាយ ភី គ្រុប	មិនទាន់ដំណើរការក្នុងឆ្នាំ២០១៥	ចែកចាយ
	ទីប្រជុំជនអ្នកលឿង ត្រើយខាងលិចផ្លូវជាតិលេខ១ ភូមិកំពង់ចម្លង ឃុំព្រែកទន្លាប់ ស្រុកលើកដែក ខេត្ត កណ្តាល	021អ	លោកស្រី នៅ ស្រីពេជ្រ	ប្រព័ន្ធបណ្តាញជាតិ	រួម( ផលិត+ចែកចាយ )
	ផ្នែកខ្លះនៃស្រុកមុខកំពូល ខេត្តកណ្តាល	037អ	លោក អៀង សេងហ៊ី	ប្រព័ន្ធបណ្តាញជាតិ	ចែកចាយ
	ផ្នែកខ្លះនៃស្រុកខ្សាច់កណ្តាល ខេត្តកណ្តាល	045អ	លោកស្រី ជួប នាង	ប្រព័ន្ធបណ្តាញជាតិ	រួម( ផលិត+ចែកចាយ )
	ផ្នែកខ្លះនៃស្រុកស្អាង និងស្រុកកោះធំ ខេត្តកណ្តាល	049អ	សហគ្រាស អ៊ីសធើន ដៅវ៉ែ ស៊ីប ផ្លាយ អេនធើប្រាយ	ប្រព័ន្ធបណ្តាញជាតិ	រួម( ផលិត+ចែកចាយ )
	សង្កាត់ព្រែកថ្មី ខណ្ឌមានជ័យ រាជធានីភ្នំពេញនិង ឃុំឈើទាល ស្រុកកៀនស្វាយ ខេត្តកណ្តាល	050អ	សហគ្រាស រីកូ	ប្រព័ន្ធបណ្តាញជាតិ	ចែកចាយ

ឃុំដំណាក់អំពិល ស្រុកអង្គស្នួល ខេត្តកណ្តាល	053អ	លោក ង៉ែត ហុង	ប្រព័ន្ធបណ្តាញជាតិ	ចែកចាយ
ឃុំបាគូរ និងឃុំអន្លង់រមៀត ស្រុកកណ្តាលស្ទឹងខេត្តកណ្តាល	058អ	សហគ្រាស អគ្គិសនី កន្ទួត	ប្រព័ន្ធបណ្តាញជាតិ	ចែកចាយ
ផ្នែកខ្លះនៃស្រុកអង្គស្នួល ខេត្តកណ្តាល	061អ	សហគ្រាស អេឡិកទ្រីស៊ីធី អង្គស្នួល	ប្រព័ន្ធបណ្តាញជាតិ	ចែកចាយ
ឃុំកោះចិន ស្រុកពញាឮខេត្តកណ្តាល	062អ	លោក ង ឡុង	ប្រព័ន្ធបណ្តាញជាតិ	រួម( ផលិត+ចែកចាយ )
ផ្នែកខ្លះនៃឃុំព្រែកអញ្ចាញ និងឃុំបាក់ខែងស្រុកមុខកំពូល ខេត្តកណ្តាល	066អ	ក្រុមហ៊ុន ពាន អធី ថេកណូឡូជី.	ប្រព័ន្ធបណ្តាញជាតិ	រួម( ផលិត+ចែកចាយ )
ផ្នែកខ្លះនៃស្រុកស្អាង ខេត្តកណ្តាល	071អ	សហគ្រាស ជី អិន ឌី អិល អេ ឡិកទ្រីស៊ីធី	ប្រព័ន្ធបណ្តាញតង់ស្យុងមធ្យមពីប្រទេសវៀតណាម+ប្រព័ន្ធបណ្តាញជាតិ	ចែកចាយ
ផ្នែកខ្លះនៃស្រុកពញាឮ ខេត្តកណ្តាល	076អ	សហគ្រាស ឧដុង្គ ដៅវ៉ែ ស៊ីបផ្លាយ	ប្រព័ន្ធបណ្តាញជាតិ	រួម( ផលិត+ចែកចាយ )
ផ្នែកខ្លះនៃស្រុកស្អាង ខេត្តកណ្តាល	086អ	សហគ្រាស អេឡិកទ្រីស៊ីធី ស្អាង	ប្រព័ន្ធបណ្តាញជាតិ	ចែកចាយ
ផ្នែកខ្លះនៃខ័ណ្ឌឫស្សីកែវ រាជធានីភ្នំពេញ ស្រុកមុខកំពូល ស្រុកពញាឮ ខេត្តកណ្តាល	090អ	ក្រុមហ៊ុន វាសនា ញូលែន ដៅវ៉ែ	ប្រព័ន្ធបណ្តាញជាតិ	រួម( ផលិត+ចែកចាយ )
ផ្នែកខ្លះនៃស្រុកពញាឮ ស្រុកអង្គស្នួល ខេត្តកណ្តាល	099អ	លោក ឡុង ម៉ូវ	ប្រព័ន្ធបណ្តាញជាតិ	រួម( ផលិត+ចែកចាយ )
ស្រុកអង្គស្នួល ខេត្តកណ្តាល	137អ	ក្រុមហ៊ុន ម៉េង សុខឡុង ខន ស្រ្តាក់សិន អេឡិចទ្រិក	ប្រព័ន្ធបណ្តាញជាតិ	រួម( ផលិត+ចែកចាយ )
ឃុំកោះដាច់ ស្រុកមុខកំពូល ខេត្តកណ្តាល	143អ	លោកស្រី លាង ឈុននី	ប្រព័ន្ធបណ្តាញជាតិ	រួម( ផលិត+ចែកចាយ )
ផ្នែកខ្លះនៃស្រុកកណ្តាលស្ទឹង ខេត្តកណ្តាល	144អ	ក្រុមហ៊ុន ខេមរៈ អេនធីនារីង&ឌី វេឡូបមេន	ប្រព័ន្ធបណ្តាញជាតិ	ចែកចាយ
ផ្នែកខ្លះនៃស្រុកកៀនស្វាយ ស្រុកស្អាង ស្រុកល្វាឯមខេត្តកណ្តាល	150អ	ក្រុមហ៊ុន អគ្គិសនី កៀនស្វាយ	ប្រព័ន្ធបណ្តាញជាតិ	ចែកចាយ

អាជ្ញាធរអគ្គិសនីកម្ពុជា

ឃុំស្វាយរលំ និងឃុំសិគ្គ ស្រុកស្អាង ខេត្តកណ្តាល	151អ	ក្រុមហ៊ុន ខ្មែរ អេឡិចទ្រីស៊ីធី ស៊ីវិល	ប្រព័ន្ធបណ្តាញជាតិ	ចែកចាយ
ផ្នែកខ្លះនៃស្រុកកណ្តាលស្ទឹង ខេត្តកណ្តាល	153អ	សហគ្រាស អគ្គិសនី បឹងខ្យង	ប្រព័ន្ធបណ្តាញជាតិ	ចែកចាយ
ផ្នែកខ្លះនៃស្រុកកណ្តាលស្ទឹង ខេត្តកណ្តាល	154អ	លោក អ៊ុយ សុផាត	ប្រព័ន្ធបណ្តាញជាតិ	ចែកចាយ
ឃុំបន្ទាយដែក ស្រុកកៀនស្វាយ ខេត្តកណ្តាល	169អ	លោក ប៊ុន ហ៊ុយ	ប្រព័ន្ធបណ្តាញជាតិ	រួម( ផលិត+ចែកចាយ )
ឃុំគគីធំ ស្រុកកៀនស្វាយ ខេត្តកណ្តាល	170អ	លោក ឈុន លី	ប្រព័ន្ធបណ្តាញជាតិ	រួម( ផលិត+ចែកចាយ )
ឃុំព្រែកតាកូរ និងឃុំស្វាយជ្រំ ស្រុកខ្សាច់កណ្តាល ខេត្តកណ្តាល	171អ	លោកស្រី ភួង សោភា	ប្រព័ន្ធបណ្តាញជាតិ	រួម( ផលិត+ចែកចាយ )
ផ្នែកខ្លះនៃស្រុកបាទី ខេត្តតាកែវ និងស្រុកកណ្តាលស្ទឹងខេត្តកណ្តាល	174អ	សហគ្រាស អេឡិចទ្រីស៊ីធី ពត់សរ	ប្រព័ន្ធបណ្តាញជាតិ	ចែកចាយ
ផ្នែកខ្លះនៃសង្កាត់សំរោង និងសង្កាត់ព្រែកញ្ជៅ ខ័ណ្ឌសែនសុខ រាជធានីភ្នំពេញ និងឃុំព្រែកតាទែន ស្រុកពញាឮ ខេត្តកណ្តាល	176អ	សហគ្រាស មូល ទិត្យ អគ្គិសនី	ប្រព័ន្ធបណ្តាញជាតិ	ចែកចាយ
ផ្នែកខ្លះនៃស្រុកស្អាង ខេត្តកណ្តាល	179អ	សហគ្រាស អគ្គិសនី ញឹក ម៉ី	ប្រព័ន្ធបណ្តាញជាតិ +ប្រព័ន្ធបណ្តាញតង់ស្យុងមធ្យមពីប្រទេសវៀតណាម	រួម( ផលិត+ចែកចាយ )
ផ្នែកខ្លះនៃស្រុកខ្សាច់កណ្តាល ខេត្តកណ្តាល	186អ	លោកស្រី ស៊ុន អូន	ប្រព័ន្ធបណ្តាញជាតិ	ចែកចាយ
ផ្នែកខ្លះនៃស្រុកខ្សាច់កណ្តាល ខេត្តកណ្តាល	204អ	លោក ឆាយ ចាន់សុភា	ប្រព័ន្ធបណ្តាញជាតិ	ចែកចាយ
ឃុំព្រែកអំពិល និងឃុំពុកឫស្សី ស្រុកខ្សាច់កណ្តាល ខេត្តកណ្តាល	209អ	លោក សុខ ពឹង	ប្រព័ន្ធបណ្តាញជាតិ	ចែកចាយ
ឃុំកោះអន្លង់ចិន ស្រុកស្អាង ខេត្តកណ្តាល	211អ	លោកស្រី អ៊ុយ ម៉ាឡា	ប្រព័ន្ធបណ្តាញជាតិ	ចែកចាយ
តំបន់សេដ្ឋកិច្ចពិសេសភ្នំពេញ	215អ	ក្រុមហ៊ុន ខុលប៊ិន អេនឺជី ខេម ) ភីភីអេសអ៊ីហ្សេត លីមីធីត ( បូខា	ប្រព័ន្ធបណ្តាញជាតិ	រួម( ផលិត+ចែកចាយ )

អាជ្ញាធរអគ្គិសនីកម្ពុជា

ផ្នែកខ្លះនៃស្រុកកណ្តាលស្ទឹង ខេត្តកណ្តាល	219អ	លោក កៀន សារ៉េន	ប្រព័ន្ធបណ្តាញជាតិ	ចែកចាយ
ផ្លូវជាតិលេខ៣ ខណ្ឌដង្កោ រាជធានីភ្នំពេញ	222អ	ក្រុមហ៊ុន អគ្គិសនី ដង្កោ	ប្រព័ន្ធបណ្តាញជាតិ	ចែកចាយ
ឃុំព្រែកកំពឹស និងឃុំជើងកើប ស្រុកកណ្តាលស្ទឹង កណ្តាល	223អ	ក្រុមហ៊ុន អិល អឹម ខេ	ប្រព័ន្ធបណ្តាញជាតិ	គោលបំណងពិសេស និងចែកចាយ
ផ្នែកខ្លះនៃស្រុកកណ្តាលស្ទឹង ស្រុកអង្គស្នួល ខេត្តកណ្តាល	224អ	ក្រុមហ៊ុន សុខា អេឡិកទ្រីស៊ីធី	ប្រព័ន្ធបណ្តាញជាតិ	គោលបំណងពិសេស និងចែកចាយ
ផ្នែកខ្លះនៃឃុំសំរោងធំ ស្រុកតៀនស្វាយ ខេត្តកណ្តាល	226អ	សហគ្រាស អគ្គិសនី សំរោងធំ	ប្រព័ន្ធបណ្តាញជាតិ	ចែកចាយ
ផ្នែកខ្លះនៃឃុំព្រែកតាមាក់ ស្រុកខ្សាច់កណ្តាលខេត្តកណ្តាល	230អ	លោកស្រី ថុយ វុន	ប្រព័ន្ធបណ្តាញជាតិ	ចែកចាយ
ផ្នែកខ្លះនៃស្រុកមុខកំពូល កណ្តាល	234អ	សហគ្រាស សូហ្វប៊ែក	ប្រព័ន្ធបណ្តាញជាតិ	ចែកចាយ
ផ្នែកខ្លះនៃស្រុកខ្សាច់កណ្តាល ខេត្តកណ្តាល	235អ	លោក ចេង សុផល	ប្រព័ន្ធបណ្តាញជាតិ	ចែកចាយ
ផ្នែកខ្លះនៃខណ្ឌសែនសុខ រាជធានីភ្នំពេញនិងស្រុកអង្គស្នួរ កណ្តាល	243អ	ក្រុមហ៊ុន អេសវីស៊ី ដៅវ៉ៃ ឌីវីឡុបមេន	ប្រព័ន្ធបណ្តាញជាតិ	រួម( ផលិត+ចែកចាយ )
ផ្នែកខ្លះនៃស្រុកល្វាឯម និងស្រុកខ្សាច់កណ្តាលខេត្តកណ្តាល	249អ	លោក វ៉ាន់ វ៉ាម៉ុន	ប្រព័ន្ធបណ្តាញជាតិ	រួម( ផលិត+ចែកចាយ )
ឃុំកោះឧញ៉ាតី ស្រុកខ្សាច់កណ្តាល ខេត្តកណ្តាល	250អ	លោកស្រី ស៊ុយ ចំណាន	ប្រព័ន្ធបណ្តាញជាតិ	រួម( ផលិត+ចែកចាយ )
ផ្នែកខ្លះនៃស្រុកអង្គស្នួល ខេត្តកណ្តាលនិងខ័ណ្ឌពោធិ៍សែនជ័យ រាជធានីភ្នំពេញ	261អ	សហគ្រាស អភិវឌ្ឍន៍អគ្គិសនីជនបទ	ប្រព័ន្ធបណ្តាញជាតិ	រួម( ផលិត+ចែកចាយ )
ឃុំព្រែកតាទែន ស្រុកពញាឮខេត្តកណ្តាល	264អ	លោក អែ ហេងហួត	ប្រព័ន្ធបណ្តាញជាតិ	រួម( ផលិត+ចែកចាយ )
ឃុំអំពៅព្រៃ ស្រុកកណ្តាលស្ទឹង ខេត្តកណ្តាល	266អ	លោកស្រី សោ សាអ៊ុន	ប្រព័ន្ធបណ្តាញជាតិ	ចែកចាយ



អាជ្ញាធរអគ្គិសនីកម្ពុជា

	ផ្នែកខ្លះនៃស្រុកខ្សាច់កណ្តាល ស្រុកល្វាឯម ខេត្តកណ្តាល	272អ	សហគ្រាស អគ្គិសនី កំពង់ចម្លង បាក់ដាវ	ប្រព័ន្ធបណ្តាញជាតិ	ចែកចាយ
	ផ្នែកខ្លះនៃស្រុកពញាឮ ខេត្តកណ្តាល	278អ	លោក អ៊ូ ប៊ុនលី	ប្រព័ន្ធបណ្តាញជាតិ	ចែកចាយ
	ផ្នែកខ្លះនៃស្រុកលើកដែក ខេត្តកណ្តាល	316អ	សហគ្រាស ក្រុមសណរ ឌីវឡេបមេន	ប្រព័ន្ធបណ្តាញជាតិ	ចែកចាយ
	ផ្នែកខ្លះនៃស្រុកខ្សាច់កណ្តាល ខេត្តកណ្តាល	335អ	លោកស្រី យុន ណែតាង	ប្រព័ន្ធបណ្តាញជាតិ	ចែកចាយ
	ផ្នែកខ្លះនៃស្រុកល្វាឯម និងស្រុកខ្សាច់កណ្តាល ខេត្តកណ្តាល	347អ	ក្រុមហ៊ុន ៧ អិនដី គ្រុប	ប្រព័ន្ធបណ្តាញជាតិ	ចែកចាយ
	ផ្នែកខ្លះនៃស្រុកល្វាឯម ខេត្តកណ្តាល	350អ	សហគ្រាស អគ្គិសនី ល្វាឯម	ប្រព័ន្ធបណ្តាញជាតិ	ចែកចាយ
	ផ្នែកខ្លះនៃស្រុកពោធិ៍រៀង ខេត្តព្រៃវែងនិងស្រុកល្វាឯម ខេត្តកណ្តាល	355អ	លោក ឈរ វែងងួន	ប្រព័ន្ធបណ្តាញជាតិ	រួម( ផលិត+ចែកចាយ )
	នៅឃុំបែកចាន ស្រុកអង្គស្នួល ខេត្តកណ្តាល	381អ	ក្រុមហ៊ុន ឈុន ហុង គ្រុប	ប្រព័ន្ធបណ្តាញជាតិ	ចែកចាយ
	នៅក្នុងសួនឧស្សាហកម្មសំរោងធំ ឃុំសំរោងធំស្រុកកៀនស្វាយ ខេត្តកណ្តាល	398អ	ក្រុមហ៊ុន សំរោងធំ អេស អ៊ីហ្សេត	ប្រព័ន្ធបណ្តាញជាតិ	ចែកចាយ
	ផ្នែកខ្លះនៃស្រុកកណ្តាលស្ទឹង ខេត្តកណ្តាល	411អ	លោក អ៊ុង យុនវឌ្ឍនា	ប្រព័ន្ធបណ្តាញជាតិ	ចែកចាយ
	ឃុំកំពង់ល្វង ស្រុកពញាឮ ខេត្តកណ្តាល	415អ	លោកស្រី កែ វ៉ារិន	ប្រព័ន្ធបណ្តាញជាតិ	ចែកចាយ
<b>៩.កោះកុង</b>	ទីរួមខេត្តកោះកុង	014អ	ក្រុមហ៊ុន អិលគី គ្រុប.វ៉ាយ.	ប្រព័ន្ធបណ្តាញតង់ស្យុងមធ្យមពីប្រទេសថៃ	ចែកចាយ
	ផ្នែកខ្លះនៃស្រុកស្រែអំបិល ខេត្តកោះកុង	028អ	លោក សំរិទ្ធ សុទ្ធី	ប្រព័ន្ធបណ្តាញជាតិ	រួម( ផលិត+ចែកចាយ )
	ឃុំកោះស្តេច ស្រុកគីរីសាគរ ខេត្តកោះកុង	106អ	លោកស្រី អាន់ សំឡាន់	ផ្គត់ផ្គង់ ២៤ ម៉ោងពេញ	រួម( ផលិត+ចែកចាយ )
	ផ្នែកខ្លះនៃឃុំបឹងព្រា ស្រុកស្រែអំបិល ខេត្តកោះកុង	358អ	លោកស្រី ភាវ ឆាយសុរី	ប្រព័ន្ធបណ្តាញជាតិ	រួម( ផលិត+ចែកចាយ )

អាជ្ញាធរអគ្គិសនីកម្ពុជា

	ផ្នែកខ្លះនៃស្រុកកោះកុង ស្រុកថ្មបាំង ស្រុកមណ្ឌលសីមា និងស្រុកស្នួលមានជ័យ ខេត្តកោះកុង	370អ	លោក ផាត សុផា	ផ្គត់ផ្គង់ ២០ ម៉ោង ពីម៉ោង ១៨:០០ ដល់ម៉ោង ១៤:០០	រួម( ផលិត+ចែកចាយ )
	ផ្នែកខ្លះនៃស្រុកបូទុមសាគរ ស្រុកស្រែអំបិល ស្រុកកោះកុង ស្រុកថ្មបាំង និងស្រុកគិរីសាគរ ខេត្តកោះកុង	371អ	លោក ហេង ហុយ	ប្រព័ន្ធបណ្តាញជាតិ	ចែកចាយ
<b>១០.ក្រចេះ</b>	ទីរួមខេត្តក្រចេះ	001អ	អគ្គិសនីកម្ពុជា	ប្រព័ន្ធបណ្តាញតង់ស្យុងមធ្យមពីប្រទេសវៀតណាម	រួម( ផលិត+ចែកចាយ+បញ្ជូន )
	ផ្នែកខ្លះនៃស្រុកស្នួលខេត្តក្រចេះ	001អ	អគ្គិសនីកម្ពុជា	ប្រព័ន្ធបណ្តាញតង់ស្យុងមធ្យមពីប្រទេសវៀតណាម	ចែកចាយ
	ស្រុកឆ្លូង ស្រុកចិត្របុរី ខេត្តក្រចេះ	191អ	លោកស្រី ភិន វិភារី	ប្រព័ន្ធបណ្តាញតង់ស្យុងមធ្យមពីប្រទេសវៀតណាម ប្រព័ន្ធបណ្តាញជាតិ	ចែកចាយ
	ផ្នែកខ្លះនៃស្រុកព្រែកប្រសព្វ ខេត្តក្រចេះ	217អ	លោក ហាំង ពៅ	ប្រព័ន្ធបណ្តាញជាតិ	រួម( ផលិត+ចែកចាយ )
	ទីរួមស្រុកព្រែកប្រសព្វ ខេត្តក្រចេះ	227អ	លោក ភិន ហាម	ប្រព័ន្ធបណ្តាញជាតិ	រួម( ផលិត+ចែកចាយ )
	ទីរួមស្រុកសំបូរ ខេត្តក្រចេះ	263អ	លោក ពេជ្រ ឧត្តម	ផ្គត់ផ្គង់ ២៤ ម៉ោងពេញ	រួម( ផលិត+ចែកចាយ )
	ផ្នែកខ្លះនៃស្រុកឆ្លូង ខេត្តក្រចេះ	321អ	លោក សូរ ថារិន	ប្រព័ន្ធបណ្តាញតង់ស្យុងមធ្យមពីប្រទេសវៀតណាម ប្រព័ន្ធបណ្តាញជាតិ	ចែកចាយ
	ផ្នែកខ្លះនៃស្រុកស្នួល និងស្រុកចិត្របុរី ខេត្តក្រចេះ	342អ	ក្រុមហ៊ុន យោនសុភរិទ្ធ ត្រេឌីង	ប្រព័ន្ធបណ្តាញតង់ស្យុងមធ្យមពីប្រទេសវៀតណាម	ចែកចាយ
	ផ្នែកខ្លះនៃឃុំក្បាលដំរី ស្រុកសំបូរ ខេត្តក្រចេះ	346អ	លោកស្រី ជា សុខខេង	ផ្គត់ផ្គង់ ២៤ ម៉ោងពេញ	រួម( ផលិត+ចែកចាយ )
	ផ្នែកខ្លះនៃឃុំ២ធ្នូ និងឃុំយ្យឹម ស្រុកស្នួលខេត្តក្រចេះ	352អ	លោក លន់ កាវុំ	ផ្គត់ផ្គង់ ២៤ ម៉ោងពេញ	រួម( ផលិត+ចែកចាយ )
ឃុំសោប និងឃុំជ្រោយបន្ទាយ ស្រុកព្រែកប្រសព្វ ខេត្តក្រចេះ	353អ	លោក សុខ ហេងស៊ាង	ផ្គត់ផ្គង់ ២៤ ម៉ោងពេញ	រួម( ផលិត+ចែកចាយ )	

	នៅផ្នែកខ្លះស្រុកសំបូរ ខេត្តក្រចេះ	395អ	លោកស្រី យុន សុខហ៊ួច	ប្រព័ន្ធបណ្តាញតង់ស្យុងមធ្យមពីប្រទេសឡាវ	ចែកចាយ
១១-មណ្ឌលគីរី	ទីរួមខេត្តមណ្ឌលគីរី	001អ	អគ្គិសនីកម្ពុជា	ប្រព័ន្ធបណ្តាញតង់ស្យុងមធ្យមពីប្រទេសវៀតណាម	រួម( ផលិត+ចែកចាយ+បញ្ជូន )
	ទីរួមស្រុកកែវសីម៉ា	001អ	អគ្គិសនីកម្ពុជា		
១២-ភ្នំពេញ	រាជធានីភ្នំពេញ និងតំបន់ជុំវិញ	001អ	អគ្គិសនីកម្ពុជា	ប្រព័ន្ធបណ្តាញជាតិ	រួម( ផលិត+ចែកចាយ+បញ្ជូន )
	ផ្នែកខ្លះនៃស្រុកមុខកំពូល និងខណ្ឌឫស្សីកែវ	014អ	ក្រុមហ៊ុន អិល វ៉ាយ ភី គ្រុប	ប្រព័ន្ធបណ្តាញជាតិ	ចែកចាយ
	សង្កាត់ព្រែកថ្មី ខណ្ឌមានជ័យ រាជធានីភ្នំពេញ និងឃុំឈើទាល ស្រុកកៀនស្វាយ ខេត្តកណ្តាល	50អ	សហគ្រាស រីកូ	ប្រព័ន្ធបណ្តាញជាតិ	ចែកចាយ
	ផ្នែកខ្លះនៃខ័ណ្ឌឫស្សីកែវ រាជធានីភ្នំពេញ	090អ	ក្រុមហ៊ុន វ៉ាសនា ញូលែន ដៅវ៉ែ	ប្រព័ន្ធបណ្តាញជាតិ	រួម( ផលិត+ចែកចាយ )
	ផ្នែកខ្លះនៃសង្កាត់ព្រែកលាប និងសង្កាត់បាក់ខែង ខ័ណ្ឌឫស្សីកែវ រាជធានីភ្នំពេញ	103អ	សហគ្រាស អិន ភី អេឡិចទ្រីក ស៊ីបង្ហាយអ៊ែរ	ប្រព័ន្ធបណ្តាញជាតិ	រួម( ផលិត+ចែកចាយ )
	ក្នុងផ្សារអូឫស្សី សង្កាត់អូឫស្សីទី១ ខ័ណ្ឌ៧មករា រាជធានីភ្នំពេញ	138អ	ក្រុមហ៊ុន ហ្គោល វ៉ាន់ឡុង	ប្រព័ន្ធបណ្តាញជាតិ	លក់វាយ
	ផ្នែកខ្លះនៃសង្កាត់សំរោង និងសង្កាត់ព្រែកញ្ជៅខណ្ឌសែនសុខ រាជធានីភ្នំពេញ	176អ	សហគ្រាស មូល ទិត្យ អគ្គិសនី	ប្រព័ន្ធបណ្តាញជាតិ	ចែកចាយ
	តំបន់សេដ្ឋកិច្ចសេសរាជធានីភ្នំពេញ	215អ	ក្រុមហ៊ុន ខូលប៊ិន អេនឺជី ខេម) ភីភីអេសអ៊ីហ្សេ ( បូខាលីមីជីត	ប្រព័ន្ធបណ្តាញជាតិ	រួម( ផលិត+ចែកចាយ )
	ផ្លូវជាតិលេខ៣ ខណ្ឌដង្កោ រាជធានីភ្នំពេញ	222អ	ក្រុមហ៊ុន អគ្គិសនី ដង្កោ	ប្រព័ន្ធបណ្តាញជាតិ	ចែកចាយ
	ផ្នែកខ្លះនៃខណ្ឌព្រែកញ្ជៅ រាជធានីភ្នំពេញ	243អ	ក្រុមហ៊ុន អេសវីស៊ី ដៅវ៉ែ ឌីវីឡូប មេន	ប្រព័ន្ធបណ្តាញជាតិ	ចែកចាយ
ផ្នែកខ្លះនៃខ័ណ្ឌពោធិ៍សែនជ័យ រាជធានីភ្នំពេញ	261អ	សហគ្រាស អភិវឌ្ឍន៍អគ្គិសនី ជនបទ	ប្រព័ន្ធបណ្តាញជាតិ	ចែកចាយ	

	ផ្នែកខ្លះនៃសង្កាត់ក្រាំងពង្រ និងសង្កាត់ប្រទះឡាង ខ័ណ្ឌដង្កោ រាជធានីភ្នំពេញ	325អ	ក្រុមហ៊ុន វឌ្ឍនៈ ប្រហេតី អិលធី ឌី	ប្រព័ន្ធបណ្តាញជាតិ	ចែកចាយ
	ផ្សារច្បារអំពៅ	377អ	លោក គួច ចំណាន	ប្រព័ន្ធបណ្តាញជាតិ	លក់រាយ
	ផ្សារ ស៊ី ជី ម៉ល	378អ	លោក ទា ហាំងសេង	ប្រព័ន្ធបណ្តាញជាតិ	លក់រាយ
	បរិវេណផ្សារកណ្តាល សង្កាត់ផ្សារកណ្តាលទី១ ខ័ណ្ឌ ដូនពេញរាជធានីភ្នំពេញ	390អ	លោកស្រី ជុង សុខលីម	ប្រព័ន្ធបណ្តាញជាតិ	លក់រាយ
<b>១៣.ព្រះវិហារ</b>	ទីរួមខេត្តព្រះវិហារ	031អ	ក្រុមហ៊ុន អគ្គិសនី ព្រះវិហារ	ផ្គត់ផ្គង់ ២៤ ម៉ោងពេញ	រួម( ផលិត+ចែកចាយ )
	ផ្នែកខ្លះនៃស្រុករៀង ខេត្តព្រះវិហារ	128អ	លោក អៀង ខន	បណ្តាញតង់ស្យុងមធ្យមពីប្រទេសឡាវ ប្រព័ន្ធបណ្តាញជាតិ	រួម( ផលិត+ចែកចាយ )
	ផ្នែកខ្លះនៃស្រុកជាំក្សាន្ត ខេត្តព្រះវិហារ	162អ	លោកស្រី លាភ ស្រីអ័ង	ផ្គត់ផ្គង់ ២៤ ម៉ោងពេញ	រួម( ផលិត+ចែកចាយ )
	ឃុំស្រយ៉ង់ ស្រុកគូលែន ខេត្តព្រះវិហារ	172អ	លោកស្រី អ៊ូ គឹមសៀង	ផ្គត់ផ្គង់ ២៤ ម៉ោងពេញ	រួម( ផលិត+ចែកចាយ )
	ផ្នែកខ្លះនៃឃុំកន្ទួត ស្រុកជាំក្សាន្ត ខេត្តព្រះវិហារ	307អ	លោក កែវ ងួន	ផ្គត់ផ្គង់ ២៤ ម៉ោងពេញ	រួម( ផលិត+ចែកចាយ )
	ឃុំចំរើន ឃុំរៀង ស្រុកសង្កមថ្មី ខេត្តព្រះវិហារ	329អ	លោកស្រី ទៀង បូនីកា	បណ្តាញតង់ស្យុងមធ្យមពីប្រទេសឡាវ	រួម( ផលិត+ចែកចាយ )
	ផ្នែកខ្លះនៃស្រុកគូលែន ខេត្តព្រះវិហារ	334អ	លោក ចក់ ស៊ាន	បណ្តាញតង់ស្យុងមធ្យមពីប្រទេសឡាវ	រួម( ផលិត+ចែកចាយ )
	ឃុំម្សំណី ស្រុករៀង ខេត្តព្រះវិហារ	344អ	លោកស្រី សៅ សុរិយា	បណ្តាញតង់ស្យុងមធ្យមពីប្រទេសឡាវ ប្រព័ន្ធបណ្តាញជាតិ	រួម( ផលិត+ចែកចាយ )
	ផ្នែកខ្លះនៃស្រុកជ័យសែន ខេត្តព្រះវិហារ	345អ	លោកស្រី កាន សុជាតា	បណ្តាញតង់ស្យុងមធ្យមពីប្រទេសឡាវ	រួម( ផលិត+ចែកចាយ )
	ឃុំណាសិប្ប ស្រុកសង្កមថ្មី ខេត្តព្រះវិហារ	364អ	លោក ឡឹក ជាណា	៨ ម៉ោង: ពីម៉ោង ៥:០០ ដល់ ៨:០០ និងពី ម៉ោង ១៨:០០ដល់ ២៣:០០	រួម( ផលិត+ចែកចាយ )
ផ្នែកខ្លះនៃស្រុកគូលែន ស្រុកសង្កមថ្មីនិងស្រុកត្បែង មានជ័យ ខេត្តព្រះវិហារ	391អ	លោកស្រី ហ៊ុយ ជានីន	បណ្តាញតង់ស្យុងមធ្យមពីប្រទេសឡាវ	រួម( ផលិត+ចែកចាយ )	

អាជ្ញាធរអគ្គិសនីកម្ពុជា

	ផ្នែកខ្លះនៃឃុំកន្ទួត ឃុំយាង និងឃុំដោះស្រែស្រុកជាំក្បាន ខេត្តព្រះវិហារ	399អ	លោក ប៊ាន ឌីណា	ផ្គត់ផ្គង់ ២៤ ម៉ោងពេញ	រួម( ផលិត+ចែកចាយ )
	ផ្នែកខ្លះនៃស្រុកជាំក្បាន ខេត្តព្រះវិហារ	405អ	លោកស្រី កែវ សុវណ្ណនី	មិនទាន់ដំណើរការក្នុងឆ្នាំ២០១៥	រួម( ផលិត+ចែកចាយ )
	ឃុំធែប១ ស្រុកធែប ខេត្តព្រះវិហារ	409អ	លោក អេង សុផាវឌ្ឍនា	មិនទាន់ដំណើរការក្នុងឆ្នាំ២០១៥	ចែកចាយ
	ផ្នែកខ្លះនៃស្រុកត្បែងមានជ័យ និងស្រុកធែប ខេត្តព្រះវិហារ	410អ	លោកស្រី ហាក់ ស៊ីថាត	មិនទាន់ដំណើរការក្នុងឆ្នាំ២០១៥	ចែកចាយ
<b>១៤.ព្រៃវែង</b>	ទីរួមខេត្តព្រៃវែង	001អ	អគ្គិសនីកម្ពុជា	ប្រព័ន្ធបណ្តាញតង់ស្យុងមធ្យមពីប្រទេសវៀតណាម ប្រព័ន្ធបណ្តាញជាតិ	រួម( ផលិត+ចែកចាយ+បញ្ជូន )
	ផ្នែកខ្លះនៃស្រុកពារាំង និងស្រុកពារាំង ខេត្តព្រៃវែង	018អ	លោក គី សុភា	ប្រព័ន្ធបណ្តាញជាតិ	ចែកចាយ
	ផ្នែកខ្លះនៃឃុំប្រាសាទ និងឃុំអន្សោង ស្រុកកំពង់ត្របែកខេត្តព្រៃវែង	036អ	លោកស្រី ពោជ គឹម	ប្រព័ន្ធបណ្តាញតង់ស្យុងមធ្យមពីប្រទេសវៀតណាម	ចែកចាយ
	ផ្នែកខ្លះនៃស្រុកពារាំង ខេត្តព្រៃវែង	045អ	លោកស្រី ជួប នាង	ប្រព័ន្ធបណ្តាញជាតិ	រួម( ផលិត+ចែកចាយ )
	ផ្នែកខ្លះនៃស្រុកស្វាយអន្ធរ ស្រុកកញ្ជ្រៀក ស្រុកកំពង់លាវ ស្រុកស៊ីធរកណ្តាល និងស្រុកពារាំង ខេត្តព្រៃវែង	046អ	លោក សេង សុគន្ធី	ប្រព័ន្ធបណ្តាញជាតិ	ចែកចាយ
	ផ្នែកខ្លះនៃស្រុកអូររាំងឌី ខេត្តកំពង់ចាមនិងស្រុកស៊ីធរកណ្តាល ខេត្តព្រៃវែង	088អ	ក្រុមហ៊ុន យុន សុផល	ប្រព័ន្ធបណ្តាញជាតិ	រួម( ផលិត+ចែកចាយ )
	ផ្នែកខ្លះនៃស្រុកពញាក្រែក ស្រុកត្បូងឃ្មុំស្រុកក្រចឃ្មុំ ស្រុកតំបែរ ខេត្តត្បូងឃ្មុំ និងស្រុកកំបាយមារ ខេត្តព្រៃវែង	122អ	ក្រុមហ៊ុន អ៊ី ឌី ខន	ប្រព័ន្ធបណ្តាញតង់ស្យុងមធ្យមពីប្រទេសវៀតណាម ប្រព័ន្ធបណ្តាញជាតិ	គោលបំណងពិសេស និងចែកចាយ
	ឃុំកំពង់ត្របែក និងឃុំពាមមន្ទារ ស្រុកកំពង់ត្របែក ខេត្តព្រៃវែង	187អ	លោក ខឹម វ៉ានី	ប្រព័ន្ធបណ្តាញតង់ស្យុងមធ្យមពីប្រទេសវៀតណាម	រួម( ផលិត+ចែកចាយ )

ផ្នែកខ្លះនៃស្រុកព្រះស្តេច ស្រុកកំពង់ត្របែកស្រុកបាភ្នំ ស្រុកពាមរក៍ និងស្រុកពាមជរ ខេត្តព្រៃវែង	206អ	ក្រុមហ៊ុន ភី អេស ភី ស៊ី អ៊ិនវេសមេន	ប្រព័ន្ធបណ្តាញតង់ស្យុងមធ្យមពីប្រទេសវៀតណាម	ចែកចាយ
ផ្នែកខ្លះនៃស្រុកកញ្ជ្រៀច ខេត្តព្រៃវែង	208អ	លោក កែវ ចំរើន	ប្រព័ន្ធបណ្តាញជាតិ	រួម( ផលិត+ចែកចាយ )
ផ្នែកខ្លះនៃឃុំជីដុច និងឃុំត្រពាំងស្រែ ស្រុកមេសាង ខេត្តព្រៃវែង	239អ	លោក ចាន់ សុធា	ប្រព័ន្ធបណ្តាញតង់ស្យុងមធ្យមពីប្រទេសវៀតណាម	រួម( ផលិត+ចែកចាយ )
ផ្នែកខ្លះនៃស្រុកស្វាយជ្រំ ខេត្តស្វាយរៀងនិងផ្នែកខ្លះនៃស្រុកកំពង់ត្របែក	247អ	លោក សៀន ណារិទ្ធ	ប្រព័ន្ធបណ្តាញតង់ស្យុងមធ្យមពីប្រទេសវៀតណាម ប្រព័ន្ធបណ្តាញជាតិ	រួម( ផលិត+ចែកចាយ )
ផ្នែកខ្លះនៃស្រុកស្វាយអន្ទរ ស្រុកកំបាយមារនិងស្រុកកញ្ជ្រៀច ខេត្តខេត្តព្រៃវែង	259អ	ក្រុមហ៊ុន អ៊ិនធើ ប៊ីភី ស៊ីលូសិន ខបកើវេសិន	ប្រព័ន្ធបណ្តាញតង់ស្យុងមធ្យមពីប្រទេសវៀតណាម ប្រព័ន្ធបណ្តាញជាតិ	គោលបំណងពិសេស និងចែកចាយ
ផ្នែកខ្លះនៃស្រុកបាភ្នំ ខេត្តព្រៃវែង	267អ	លោកស្រី នៅ សុភា	ប្រព័ន្ធបណ្តាញតង់ស្យុងមធ្យមពីប្រទេសវៀតណាម	ចែកចាយ
ផ្នែកខ្លះនៃស្រុកមេសាង ខេត្តព្រៃវែង	269អ	លោក គង់ យោន	ប្រព័ន្ធបណ្តាញតង់ស្យុងមធ្យមពីប្រទេសវៀតណាម	ចែកចាយ
ផ្នែកខ្លះនៃស្រុកខ្សាច់កណ្តាល ស្រុកល្វាឯមខេត្តកណ្តាល និងស្រុកពារាំង ខេត្តព្រៃវែង	272អ	សហគ្រាស អគ្គិសនី កំពង់ចម្លង បាក់ដាវ	ប្រព័ន្ធបណ្តាញជាតិ	ចែកចាយ
ឃុំព្រែកណ្តៀង ស្រុកពាមរក៍ និងផ្នែកខ្លះនៃស្រុកបាភ្នំខេត្តព្រៃវែង	284អ	លោក ឡុង ហៃ	ប្រព័ន្ធបណ្តាញតង់ស្យុងមធ្យមពីប្រទេសវៀតណាម	ចែកចាយ
ផ្នែកខ្លះនៃស្រុកពារាំង ខេត្តព្រៃវែង	294អ	លោកស្រី ឆេង គឹមហៀក	ប្រព័ន្ធបណ្តាញជាតិ	ចែកចាយ
ផ្នែកខ្លះនៃស្រុកស៊ីធរកណ្តាល ខេត្តព្រៃវែង	295អ	សាខាក្រុមហ៊ុន សាន់-អ៊ីអ៊ីអ៊ី ភីធីអ៊ី អិលធីឌី	ប្រព័ន្ធបណ្តាញជាតិ	ចែកចាយ
ឃុំព្រៃព្នៅ ស្រុកពារាំង ខេត្តព្រៃវែង	299អ	លោក ង លីហ្សូរ	ប្រព័ន្ធបណ្តាញជាតិ	ចែកចាយ

	ផ្នែកខ្លះនៃស្រុកកញ្ជ្រៀម ខេត្តព្រៃវែង	310អ	លោក ស្រីន ឈន	ប្រព័ន្ធបណ្តាញជាតិ	រួម(ផលិត+ចែកចាយ)
	ឃុំស្វាយជ្រំ ឃុំព្រៃទទឹង និងផ្នែកខ្លះនៃឃុំច្រេស ស្រុកមេសាង ខេត្តព្រៃវែង	320អ	លោក ធួក សាមាន	ប្រព័ន្ធបណ្តាញតង់ស្យុងមធ្យមពីប្រទេសវៀតណាម	ចែកចាយ
	ឃុំព្រែកន្លោង ស្រុកកំពង់លាវ ខេត្តព្រៃវែង	322អ	លោកស្រី ម៉ុង សុភាព	ប្រព័ន្ធបណ្តាញតង់ស្យុងមធ្យមពីប្រទេសវៀតណាម	រួម(ផលិត+ចែកចាយ)
	ផ្នែកខ្លះនៃស្រុកមេសាង និងស្រុកបាភ្នំ ខេត្តព្រៃវែង	336អ	លោក ហាំង ផល្លី	ប្រព័ន្ធបណ្តាញតង់ស្យុងមធ្យមពីប្រទេសវៀតណាម	ចែកចាយ
	ផ្នែកខ្លះនៃស្រុកកំពង់ត្របែក ស្រុកបាភ្នំនិងស្រុកមេសាង ខេត្តព្រៃវែង	343អ	ក្រុមហ៊ុន ញ៉ែម ហិន អេឡិកទ្រីខល	ប្រព័ន្ធបណ្តាញតង់ស្យុងមធ្យមពីប្រទេសវៀតណាម	ចែកចាយ
	ផ្នែកខ្លះនៃស្រុកល្វាឯម ខេត្តកណ្តាល	350អ	សហគ្រាស អគ្គិសនី ល្វាឯម	ប្រព័ន្ធបណ្តាញជាតិ	ចែកចាយ
	ផ្នែកខ្លះនៃស្រុកពោធិ៍រៀង ខេត្តព្រៃវែងនិងស្រុកល្វាឯម ខេត្តកណ្តាល	355អ	លោក ឈរ វែងងួន	ប្រព័ន្ធបណ្តាញជាតិ	រួម(ផលិត+ចែកចាយ)
	ផ្នែកខ្លះនៃឃុំព្រៃព្នៅ ស្រុកពារាំង ឃុំពពើស និងឃុំព្រៃខ្លា ស្រុកស្វាយអន្ទរ ខេត្តព្រៃវែង	417អ	លោក ប៉ែន គឹមឈុនលី	មិនទាន់ដំណើរការក្នុងឆ្នាំ២០១៥	ចែកចាយ
<b>១៥.ពោធិ៍សាត់</b>	ផ្នែកខ្លះនៃស្រុកបាកាន ខេត្តពោធិ៍សាត់	033អ	លោក ឈូ ងួន	ប្រព័ន្ធបណ្តាញជាតិ	ចែកចាយ
	ផ្នែកខ្លះនៃស្រុកបាកាន ស្រុកភ្នំក្រវាញនិងក្រុងពោធិ៍សាត់ ខេត្តពោធិ៍សាត់	034អ	លោក ទឹម ទូច	ប្រព័ន្ធបណ្តាញជាតិ	ចែកចាយ
	ផ្នែកខ្លះនៃស្រុកបាកាន ស្រុកកណ្តៀង និងក្រុងពោធិ៍សាត់ខេត្តពោធិ៍សាត់	052អ	សហគ្រាស ណាវ៉េត លីមីធីត អភិវឌ្ឍន៍អគ្គិសនី	ប្រព័ន្ធបណ្តាញជាតិ	ចែកចាយ
	ផ្នែកខ្លះនៃឃុំស្វាយដូនកែវស្រុកបាកាន ខេត្តពោធិ៍សាត់	072អ	លោក យ៉ា សម្បត្តិ	ប្រព័ន្ធបណ្តាញជាតិ	ចែកចាយ
	ឃុំរំលេច និងឃុំអូរតាប៉ោង ស្រុកបាកាន ខេត្តពោធិ៍សាត់	102អ	លោក ព្រាប វណ្ណារ៉េត	ប្រព័ន្ធបណ្តាញជាតិ	រួម(ផលិត+ចែកចាយ)

អាជ្ញាធរអគ្គិសនីកម្ពុជា

	ផ្នែកខ្លះនៃស្រុកភ្នំក្រវាញ និងក្រុងពោធិ៍សាត់ខេត្តពោធិ៍សាត់	124អ	លោកស្រី អ៊ា ឡែស៊ាន	ប្រព័ន្ធបណ្តាញជាតិ	ចែកចាយ
	ផ្នែកខ្លះនៃស្រុកក្រគ និងស្រុកកណ្តៀង ខេត្តពោធិ៍សាត់	125អ	ក្រុមហ៊ុម អេស វីវី ជី អេឡិកទ្រីស៊ីដី ខូអិលជីឌី	ប្រព័ន្ធបណ្តាញជាតិ	រួម( ផលិត+ចែកចាយ )
	ឃុំឈើតុំស្រុកក្រគរខេត្តពោធិ៍សាត់	233អ	លោក ស្រីន សុគន្ធ	ប្រព័ន្ធបណ្តាញជាតិ	រួម( ផលិត+ចែកចាយ )
	ឃុំប្រម៉ោយ និងអន្លង់រាប ស្រុកវាលវែង ខេត្តពោធិ៍សាត់	281អ	លោក វង្ស សំបូរ	ប្រព័ន្ធបណ្តាញជាតិ	រួម( ផលិត+ចែកចាយ )
	ផ្នែកខ្លះនៃស្រុកភ្នំក្រវាញ និងក្រុងពោធិ៍សាត់ខេត្តពោធិ៍សាត់	331អ	លោក លឹម ប៉ាក់	ប្រព័ន្ធបណ្តាញជាតិ	ចែកចាយ
	ឃុំតាលោស្រុកបាកានខេត្តពោធិ៍សាត់	332អ	លោក ញាណ វឌ្ឍនា	ប្រព័ន្ធបណ្តាញជាតិ	រួម( ផលិត+ចែកចាយ )
	ផ្នែកខ្លះនៃស្រុកកណ្តៀង ស្រុកបាកាន និងក្រុងពោធិ៍សាត់ខេត្តពោធិ៍សាត់	382អ	លោកស្រី គឹម ស៊ីផល	ប្រព័ន្ធបណ្តាញជាតិ	ចែកចាយ
	ផ្នែកខ្លះនៃឃុំស្វាយស និងឃុំឈើតុំ ស្រុកក្រគរខេត្តពោធិ៍សាត់	383អ	លោកស្រី យឹម ហៀង	ប្រព័ន្ធបណ្តាញជាតិ	ចែកចាយ
	ឃុំថ្មដា ស្រុកវាលវែង ខេត្តពោធិ៍សាត់	396អ	លោកស្រី ប៉ែ សុបញ្ញា	មិនទាន់ដំណើរការក្នុងឆ្នាំ២០១៥	រួម( ផលិត+ចែកចាយ )
	នៅឃុំអូរសោម ស្រុកវាលវែង ខេត្តពោធិ៍សាត់	397អ	លោក ប៉ាវ វុទ្ធា	ប្រព័ន្ធបណ្តាញជាតិ	រួម( ផលិត+ចែកចាយ )
	នៅផ្នែកខ្លះនៃស្រុកវាលវែង ខេត្តពោធិ៍សាត់	404អ	លោក ហេង ចន្ទារី	មិនទាន់ដំណើរការក្នុងឆ្នាំ២០១៥	រួម( ផលិត+ចែកចាយ )
<b>១៦.រតនគិរី</b>	ទីរួមខេត្តរតនៈគិរី	001អ	អគ្គិសនីកម្ពុជា	ប្រព័ន្ធបណ្តាញតង់ស្យុងមធ្យមពីប្រទេសវៀតណាម	រួម( ផលិត+ចែកចាយ+បញ្ជូន )
	ផ្នែកខ្លះនៃស្រុកបរកែវ ខេត្តរតនៈគិរី	291អ	លោក សំរិទ្ធ ហាន	ប្រព័ន្ធបណ្តាញតង់ស្យុងមធ្យមពីប្រទេសវៀតណាម	ចែកចាយ
	ផ្នែកខ្លះនៃស្រុកអូរយ៉ាដាវ ខេត្តរតនគិរី	333អ	លោក ឈឹម គឹមឈន	ប្រព័ន្ធបណ្តាញតង់ស្យុងមធ្យមពីប្រទេសវៀតណាម	ចែកចាយ



អាជ្ញាធរអគ្គិសនីកម្ពុជា

	ឃុំម៉ាលិក ផ្នែកខ្លះនៃឃុំតាឡាវ និងឃុំញ៉ាងស្រុកអណ្តូងមាស ខេត្តរតនគិរី	372អ	លោក ស៊ាវ ពិសិដ្ឋ	ផ្គត់ផ្គង់ ២៤ ម៉ោងពេញ	រួម( ផលិត+ចែកចាយ )
	ផ្នែកខ្លះនៃឃុំត្រពាំងច្រេស និងឃុំត្រពាំងក្រហម ស្រុកកូនមុំ ខេត្តរតនគិរី	380អ	លោកស្រី ស៊ាង សុលីនដា	មិនទាន់ដំណើរការក្នុងឆ្នាំ២០១៥	រួម( ផលិត+ចែកចាយ )
<b>១៧.សៀមរាប</b>	ទីរួមខេត្តសៀមរាប	001អ	អគ្គិសនីកម្ពុជា	ប្រព័ន្ធបណ្តាញជាតិ	រួម( ផលិត+ចែកចាយ+បញ្ជូន )
	នៅផ្នែកខ្លះនៃស្រុកពួក និងឃុំនគរភាស ស្រុកអង្គរជុំខេត្តសៀមរាប	035អ	ក្រុមហ៊ុន វនៈ រី: សឺរីស	ប្រព័ន្ធបណ្តាញជាតិ	ចែកចាយ
	ផ្នែកខ្លះនៃស្រុកសុទ្រនិតម និងស្រុកប្រាសាទបាគង ខេត្តសៀមរាប	048អ	លោក ឆោម សុផៃ	ប្រព័ន្ធបណ្តាញជាតិ	រួម( ផលិត+ចែកចាយ )
	ផ្នែកខ្លះនៃស្រុកសុត្រនិតម ខេត្តសៀមរាប	083អ	លោក យឹម វិទ្ធី	ប្រព័ន្ធបណ្តាញជាតិ	រួម( ផលិត+ចែកចាយ )
	ផ្នែកខ្លះនៃស្រុកជីក្រែង ខេត្តសៀមរាប	111អ	លោក គង់ រុន	ប្រព័ន្ធបណ្តាញជាតិ	រួម( ផលិត+ចែកចាយ )
	ផ្នែកខ្លះនៃស្រុកជីក្រែង ខេត្តសៀមរាប	112អ	លោក លី កង	ប្រព័ន្ធបណ្តាញជាតិ	រួម( ផលិត+ចែកចាយ )
	ផ្នែកខ្លះនៃឃុំកំពង់ឃ្នាំង ស្រុកសុទ្រនិតម ខេត្តសៀមរាប	127អ	លោក ហ៊ុវ សារី	ប្រព័ន្ធបណ្តាញជាតិ	រួម( ផលិត+ចែកចាយ )
	ផ្នែកខ្លះនៃស្រុកជីក្រែងនិងស្រុកសុទ្រនិតមខេត្តសៀមរាប	129អ	លោក ចាន់ សុខ	ប្រព័ន្ធបណ្តាញជាតិ	រួម( ផលិត+ចែកចាយ )
	ទីរួមស្រុកអង្គរជុំ ខេត្តសៀមរាប	139អ	លោក ដួង ណារិន	ប្រព័ន្ធបណ្តាញជាតិ	រួម( ផលិត+ចែកចាយ )
	ឃុំអន្លង់សំណរនិងឃុំជីក្រែងស្រុកជីក្រែងខេត្តសៀមរាប	161អ	លោក អ៊ង តាំងឡៃ	ប្រព័ន្ធបណ្តាញជាតិ	រួម( ផលិត+ចែកចាយ )
	ផ្នែកខ្លះនៃស្រុកពួក ស្រុកក្រឡាញ់ ខេត្តសៀមរាប	164អ	ក្រុមហ៊ុន វឌ្ឍនៈ អិនអង្គ.ជី.	ប្រព័ន្ធបណ្តាញជាតិ	រួម( ផលិត+ចែកចាយ )
ផ្នែកខ្លះនៃស្រុកសុទ្រនិតម ខេត្តសៀមរាប	183អ	លោកស្រី មាស គាវ	ប្រព័ន្ធបណ្តាញជាតិ	ចែកចាយ	

អាជ្ញាធរអគ្គិសនីកម្ពុជា

	ផ្នែកខ្លះនៃស្រុកប្រាសាទបាគង ខេត្តសៀមរាប	185អ	លោក ញោក វណ្ណៈ	ប្រព័ន្ធបណ្តាញជាតិ	រួម( ផលិត+ចែកចាយ )
	ផ្នែកខ្លះនៃស្រុកប្រាសាទបាគង ខេត្តសៀមរាប	203អ	លោក តាន់ កង	ប្រព័ន្ធបណ្តាញជាតិ	រួម( ផលិត+ចែកចាយ )
	ទីរួមស្រុកស្វាយលើ ខេត្តសៀមរាប	229អ	លោក យាន កែវ	ផ្គត់ផ្គង់ ២៤ ម៉ោងពេញ	រួម( ផលិត+ចែកចាយ )
	ឃុំស្រែណាយស្រុកវ៉ារិន ខេត្តសៀមរាប	240អ	លោកស្រី ឡុង គឹមហេង	ផ្គត់ផ្គង់ ២៤ ម៉ោងពេញ	រួម( ផលិត+ចែកចាយ )
	ផ្នែកខ្លះនៃស្រុកពួក ឃុំចាឈូក ស្រុកអង្គរជុំ និង ស្នួលស្រុកក្រឡាញ ខេត្តសៀមរាប	287អ	លោក អ៊ុង ប៊ុនធី	ប្រព័ន្ធបណ្តាញជាតិ	ចែកចាយ
	ផ្នែកខ្លះនៃស្រុកស្រីស្នំខេត្តសៀមរាប	311អ	លោកស្រី ហេង ស៊ីមុយ	ប្រព័ន្ធបណ្តាញជាតិ	រួម( ផលិត+ចែកចាយ )
	ផ្នែកខ្លះនៃស្រុកវ៉ារិន ខេត្តសៀមរាប	359អ	លោក ហ៊ូ ប៊ុនធី	ផ្គត់ផ្គង់ ២៤ ម៉ោងពេញ	រួម( ផលិត+ចែកចាយ )
	ផ្នែកខ្លះនៃឃុំកន្ទួត ស្រុកស្វាយលើ ខេត្តសៀមរាប	406អ	លោក ចាន់ សុិនមាសិត	ផ្គត់ផ្គង់ ២៤ ម៉ោងពេញ	រួម( ផលិត+ចែកចាយ )
<b>១៨.ព្រះសីហនុ</b>	ទីរួមខេត្តព្រះសីហនុ	001អ	អគ្គិសនីកម្ពុជា	ប្រព័ន្ធបណ្តាញជាតិ	រួម( ផលិត+ចែកចាយ+ បញ្ជូន )
	ផ្នែកខ្លះនៃស្រុកព្រៃនប់ ខេត្តព្រះសីហនុ	029អ	លោក សុខ ធី	ប្រព័ន្ធបណ្តាញជាតិ	ចែកចាយ
	ឃុំទំនប់លេក និង ឃុំកំពេញ ស្រុកស្ទឹងហាវខេត្ត ព្រះសីហនុ	030អ	លោក លី ប៊ុនធី	ប្រព័ន្ធបណ្តាញជាតិ	ចែកចាយ
	ផ្នែកខ្លះនៃស្រុកព្រៃនប់ខេត្តព្រះសីហនុ	042អ	លោក គង់ សុផល	ប្រព័ន្ធបណ្តាញជាតិ	ចែកចាយ
	ផ្នែកខ្លះនៃឃុំរាម ស្រុកព្រៃនប់ ខេត្តព្រះសីហនុ	098អ	លោក សាន កេ	ប្រព័ន្ធបណ្តាញជាតិ	ចែកចាយ
	ផ្នែកខ្លះនៃឃុំអូរត្រេះ ខ័ណ្ឌស្ទឹងហាវ ក្រុងព្រះសីហនុ	120អ	លោក ចាន់ គាត	ប្រព័ន្ធបណ្តាញជាតិ	ចែកចាយ
	ផ្នែកខ្លះនៃស្រុកព្រៃណុប ខេត្តព្រះសីហនុ	184អ	លោកស្រី ជា គឹមថាត	ប្រព័ន្ធបណ្តាញជាតិ	ចែកចាយ
	ឃុំអូរជ្រៅ ឃុំបឹងតាព្រហ្ម ស្រុកព្រៃនប់ខេត្តព្រះសីហនុ	271អ	លោក ហ៊ុង ហ៊ុយ	ប្រព័ន្ធបណ្តាញជាតិ	ចែកចាយ

អាជ្ញាធរអគ្គិសនីកម្ពុជា

	ផ្នែកខ្លះនៃស្រុកកំពង់សីលា ខេត្តព្រះសីហនុ	279អ	លោក យុន ចាន់ធាវិទ្ធិ	ប្រព័ន្ធបណ្តាញជាតិ	រួម( ផលិត+ចែកចាយ )
	ផ្នែកខ្លះនៃស្រុកកំពង់សីលាយុំជើងគោ ស្រុកព្រៃនប់ និងឃុំជ្រោយស្វាយស្រុកស្ទឹងហាវ ខេត្តព្រះសីហនុ	304អ	ក្រុមហ៊ុន ម៉ុង ឫទ្ធី គ្រុប	ប្រព័ន្ធបណ្តាញជាតិ	រួម( ផលិត+ចែកចាយ )
	ផ្នែកខ្លះនៃឃុំជើងគោ ស្រុកព្រៃនប់ ខេត្តព្រះសីហនុ	306អ	លោកស្រី តិច ស៊ុលី	ប្រព័ន្ធបណ្តាញជាតិ	រួម( ផលិត+ចែកចាយ )
	ផ្នែកខ្លះនៃស្រុកកំពង់សីលា ខេត្តព្រះសីហនុ	358អ	លោកស្រី ភាវ ឆាយសុវី	ប្រព័ន្ធបណ្តាញជាតិ	រួម( ផលិត+ចែកចាយ )
	ឃុំបិតត្រាំង និងឃុំរាម ស្រុកព្រៃនប់ ខេត្តព្រះសីហនុ	407អ	ក្រុមហ៊ុន សីហនុវិល ស្តេសល អ៊ី ខននើមី ហ្សូន	ប្រព័ន្ធបណ្តាញជាតិ	ចែកចាយ
<b>១៩.ស្ទឹងត្រែង</b>	ទីរួមខេត្តស្ទឹងត្រែង	001អ	អគ្គិសនីកម្ពុជា	ប្រព័ន្ធបណ្តាញតង់ស្យុងមធ្យមពីប្រទេសឡាវ	រួម( ផលិត+ចែកចាយ+បញ្ជូន )
	ផ្នែកខ្លះនៃឃុំសេកុង និងឃុំថ្មកែវ ស្រុកសៀមប៉ាង ខេត្តស្ទឹងត្រែង	296អ	លោកស្រី ហ៊ុយ ចេង	ផ្គត់ផ្គង់ ២៤ ម៉ោងពេញ	រួម( ផលិត+ចែកចាយ )
	នៅផ្នែកខ្លះនៃស្រុកសៀមបូក ស្រុកសេសាន ក្រុងស្ទឹងត្រែងខេត្តស្ទឹងត្រែង និងស្រុកសំបូរ ខេត្តក្រចេះ	395អ	លោកស្រី យុន សុខហ៊ុច	ប្រព័ន្ធបណ្តាញតង់ស្យុងមធ្យមពីប្រទេសឡាវ	ចែកចាយ
<b>២០.ស្វាយរៀង</b>	តំបន់ខេត្តស្វាយរៀង និងបារិត	001អ	អគ្គិសនីកម្ពុជា	ប្រព័ន្ធបណ្តាញតង់ស្យុងមធ្យមពីប្រទេសវៀតណាម	រួម( ផលិត+ចែកចាយ+បញ្ជូន )
	ផ្នែកខ្លះនៃស្រុកស្វាយជ្រំខេត្តស្វាយរៀងនិងផ្នែកខ្លះនៃស្រុកកំពង់ត្របែក	247អ	លោក សៀន ណារិទ្ធ	ប្រព័ន្ធបណ្តាញតង់ស្យុងមធ្យមពីប្រទេសវៀតណាម	រួម( ផលិត+ចែកចាយ )
	ផ្នែកខ្លះនៃស្រុកកំពង់រោង និងស្រុកចន្ទ្រាខេត្តស្វាយរៀង	268អ	លោក ខាន់ ស៊ីដែន	ប្រព័ន្ធបណ្តាញតង់ស្យុងមធ្យមពីប្រទេសវៀតណាម	ចែកចាយ
	ផ្នែកខ្លះនៃស្រុកមេសាង ខេត្តព្រៃវែង	269អ	លោក គង់ យោន	ប្រព័ន្ធបណ្តាញតង់ស្យុងមធ្យមពីប្រទេសវៀតណាម	ចែកចាយ
	ផ្នែកខ្លះនៃស្រុករមាសហែក ខេត្តស្វាយរៀង	319អ	ក្រុមហ៊ុនខ្មែរយូធីឡធីត្រេឌីង (ខេយូធី) ខមភេនី	ប្រព័ន្ធបណ្តាញតង់ស្យុងមធ្យមពីប្រទេសវៀតណាម	ចែកចាយ

អាជ្ញាធរអគ្គិសនីកម្ពុជា

<b>២១.តាកែវ</b>	ទីរួមខេត្តតាកែវ	001អ	អគ្គិសនីកម្ពុជា	ប្រព័ន្ធបណ្តាញជាតិ	រួម( ផលិត+ចែកចាយ+បញ្ជូន )
	ស្រុកព្រែកប្បាស ខេត្តតាកែវ	011អ	ក្រុមហ៊ុនអានកូ ( ជ្រៃធំ )	ប្រព័ន្ធបណ្តាញតង់ស្យុងមធ្យមពីប្រទេសវៀតណាម ប្រព័ន្ធបណ្តាញជាតិ	ចែកចាយ
	ផ្នែកខ្លះនៃស្រុកគីរីវង់ ខេត្តតាកែវ	013អ	សហគ្រាស អេឡិកទ្រីស៊ីធី គីរីវង់	ប្រព័ន្ធបណ្តាញជាតិ ប្រព័ន្ធបណ្តាញតង់ស្យុងមធ្យមពីប្រទេសវៀតណាម	រួម( ផលិត+ចែកចាយ )
	ផ្នែកខ្លះនៃស្រុកបាទី ខេត្តតាកែវ	015អ	សហគ្រាស អេឡិកទ្រីស៊ីធី សំរោងយ៉ោង	ប្រព័ន្ធបណ្តាញជាតិ	ចែកចាយ
	ឃុំស្មោង ស្រុកទ្រាំង ខេត្តតាកែវ	016អ	លោក កែ គុយហ្វុយ	ប្រព័ន្ធបណ្តាញតង់ស្យុងមធ្យមពីប្រទេសវៀតណាម	រួម( ផលិត+ចែកចាយ )
	ផ្នែកខ្លះនៃស្រុកបាទី និងស្រុកព្រែកប្បាស ខេត្តតាកែវ	020អ	សហគ្រាស អគ្គិសនី ស៊ីអិល . ព្រែកប្បាស	ប្រព័ន្ធបណ្តាញជាតិ	ចែកចាយ
	នៅផ្នែកខ្លះនៃស្រុកបូរីជលសា ស្រុកអង្គរបុរីនិងស្រុកទ្រាំង ខេត្តតាកែវ	022អ	លោក គង់ ផាត	ប្រព័ន្ធបណ្តាញជាតិ	រួម( ផលិត+ចែកចាយ )
	ផ្នែកខ្លះនៃស្រុកព្រែកប្បាស និងឃុំពនៃ ស្រុកអង្គរបុរីខេត្តតាកែវ	054អ	លោកស្រី អ៊ុច ប៉ោ	ប្រព័ន្ធបណ្តាញជាតិ	ចែកចាយ
	ផ្នែកខ្លះនៃក្រុងដូនកែវ ស្រុកកោះសណ្តែក ស្រុកទ្រាំងនិងស្រុកគីរីវង់ ខេត្តតាកែវ	055អ	លោក ម៉ាក់ ខុម	ប្រព័ន្ធបណ្តាញតង់ស្យុងមធ្យមពីប្រទេសវៀតណាម ប្រព័ន្ធបណ្តាញជាតិ	រួម( ផលិត+ចែកចាយ )
	ផ្នែកខ្លះនៃស្រុកបន្ទាយមាស ស្រុកកំពង់ត្រាចស្រុកដងទង់ ស្រុកអង្គរជ័យ ខេត្តកំពត និងស្រុកគីរីវង់ ស្រុកទ្រាំង ខេត្តតាកែវ	093អ	សហគ្រាស អគ្គិសនី ទូកមាស	ប្រព័ន្ធបណ្តាញជាតិ+ប្រព័ន្ធបណ្តាញតង់ស្យុងមធ្យមពីប្រទេសវៀតណាម	ចែកចាយ

អាជ្ញាធរអគ្គិសនីកម្ពុជា

ស្រុកសំរោង ខេត្តតាកែវ	101H	សហគ្រាស ផ្សារថ្មលំបត់ អេឡិចត្រិក ទ្រីស៊ីធី	ប្រព័ន្ធបណ្តាញជាតិ	ចែកចាយ
ផ្នែកខ្លះនៃស្រុកអង្គរបូរី ខេត្តកែវ	113H	លោក នូ គ្រុយ	ប្រព័ន្ធបណ្តាញជាតិ	ចែកចាយ
ផ្នែកខ្លះនៃស្រុកបាទី និងស្រុកព្រែកប្បាស ខេត្តតាកែវ	118H	សហគ្រាស អគ្គិសនី បាទី	ប្រព័ន្ធបណ្តាញជាតិ	ចែកចាយ
ផ្នែកខ្លះនៃស្រុកត្រាំកក់ ខេត្តតាកែវ	121H	លោក ង៉ែត សូដា	ប្រព័ន្ធបណ្តាញជាតិ	ចែកចាយ
ផ្នែកខ្លះស្រុកគីរីវង់ ខេត្តតាកែវ	133H	លោក ហាក់ លីសេង	ប្រព័ន្ធបណ្តាញតង់ស្យុងមធ្យមពីប្រទេសវៀតណាម ប្រព័ន្ធបណ្តាញជាតិ	រួម( ផលិត+ចែកចាយ )
ផ្នែកខ្លះនៃស្រុកកោះអណ្តែត និងស្រុកទ្រាំងខេត្តតាកែវ	134H	លោក ទ្រី ឃ្លោក	ប្រព័ន្ធបណ្តាញជាតិ	ប្រព័ន្ធបណ្តាញជាតិ
ផ្នែកខ្លះនៃស្រុកសំរោង និងឃុំត្រពាំងក្រសាំងស្រុកបាទី ខេត្តតាកែវ	141H	លោក តាំង ចេងអ័ង	ប្រព័ន្ធបណ្តាញជាតិ	ចែកចាយ
ផ្នែកខ្លះនៃស្រុកបាទី ខេត្តតាកែវ	174H	សហគ្រាស អេឡិចត្រិកទ្រីស៊ីធី ពត់សរ	ប្រព័ន្ធបណ្តាញជាតិ	ចែកចាយ
ផ្នែកខ្លះនៃស្រុកសំរោង និងស្រុកអង្គរបូរី ខេត្តតាកែវ	178H	សហគ្រាស សេង រុទ្ធី អេឡិចត្រិកទ្រីស៊ីធី	ប្រព័ន្ធបណ្តាញជាតិ	ចែកចាយ
ស្រុកបាទីនិងស្រុកព្រែកប្បាសខេត្តតាកែវ	179H	សហគ្រាស អគ្គិសនី ញឹក មី	ប្រព័ន្ធបណ្តាញជាតិ	រួម( ផលិត+ចែកចាយ )
ផ្នែកខ្លះនៃស្រុកសំរោង ឃុំត្រាំងកក់ ខេត្តតាកែវ	188H	លោក លីម ស៊ីសុភ័ណ្ណ	ប្រព័ន្ធបណ្តាញជាតិ	ចែកចាយ
ឃុំកំពង់ក្រសាំង ស្រុកបូរីជលសារ ខេត្តតាកែវ	194H	លោក រ៉ូវ ទ្រហ្វិត	ប្រព័ន្ធបណ្តាញជាតិ	រួម( ផលិត+ចែកចាយ )
ផ្នែកខ្លះនៃស្រុកព្រែកប្បាស និងស្រុកអង្គរបូរីខេត្តតាកែវ	195H	លោក អ៊ូច តា	ប្រព័ន្ធបណ្តាញជាតិ	ចែកចាយ

អាជ្ញាធរអគ្គិសនីកម្ពុជា

ផ្នែកខ្លះនៃស្រុកបាទី ខេត្តតាកែវ	196អ	សហគ្រាស អេឡិកទ្រីស៊ីធី កណ្តឹង	ប្រព័ន្ធបណ្តាញជាតិ	ចែកចាយ
ផ្នែកខ្លះនៃស្រុកត្រាំកក់ ខេត្តតាកែវ និងស្រុកជុំគីរី ខេត្តកំពត	197អ	សហគ្រាស អេឡិកទ្រីស៊ីធី អង្គរ កា	ប្រព័ន្ធបណ្តាញជាតិ	រួម( ផលិត+ចែកចាយ )
ផ្នែកខ្លះនៃស្រុកទ្រាំង ខេត្តតាកែវ	205អ	លោក ម៉ៅ ផៃ	ប្រព័ន្ធបណ្តាញតង់ស្យុងមធ្យមពីប្រទេសវៀតណាម	រួម( ផលិត+ចែកចាយ )
ផ្នែកខ្លះនៃស្រុកព្រែកប្បាស ខេត្តតាកែវ	212អ	លោក ង៉ែត ម៉េង	ប្រព័ន្ធបណ្តាញជាតិ	ចែកចាយ
ផ្នែកខ្លះនៃស្រុកបាទី ខេត្តតាកែវ	224អ	ក្រុមហ៊ុន សុខា អេឡិកទ្រីស៊ីធី	ប្រព័ន្ធបណ្តាញជាតិ	រួម( ចែកចាយ +គោល បំណងពិសេស និង ចែកចាយ
ផ្នែកខ្លះនៃឃុំកំពង់ពែង ស្រុកព្រែកប្បាសនិងផ្នែក ខ្លះនៃឃុំពន្លៃ ស្រុកអង្គរបុរី ខេត្តតាកែវ	238អ	លោក ហ៊ូ វ៉ាស្មា	ប្រព័ន្ធបណ្តាញជាតិ	ចែកចាយ
ឃុំភ្នំឱនស្រុកគីរីវង្សខេត្តតាកែវ	253អ	ក្រុមហ៊ុនឈីវទីម៉ូចគ្រុប	ប្រព័ន្ធបណ្តាញតង់ស្យុងមធ្យមពីប្រទេសវៀតណាម	ចែកចាយ
ឃុំសោម ស្រុកគីរីវង្ស ខេត្តតាកែវ	258អ	លោក សួន សារ៉ន	ប្រព័ន្ធបណ្តាញតង់ស្យុងមធ្យមពីប្រទេសវៀតណាម ប្រព័ន្ធបណ្តាញជាតិ	រួម( ផលិត+ចែកចាយ )
ផ្នែកខ្លះនៃស្រុកអង្គរបុរី ខេត្តតាកែវ	265អ	លោក ភី ធី	ប្រព័ន្ធបណ្តាញជាតិ	ចែកចាយ
ឃុំព្រៃផ្លាំ ស្រុកអង្គរបុរីខេត្តតាកែវ	273អ	លោក ជា សុវណ្ណារ៉ា	ប្រព័ន្ធបណ្តាញជាតិ	ចែកចាយ
ឃុំព្រៃយុថ្កា ស្រុកកោះអណ្តែត និងឃុំជោគជ័យ ស្រុកបុរីជលសារ ខេត្តតាកែវ	373អ	លោក ជួន តុំ	ប្រព័ន្ធបណ្តាញតង់ស្យុងមធ្យមពីប្រទេសវៀតណាម ប្រព័ន្ធបណ្តាញជាតិ	ចែកចាយ
ក្នុងបរិវេណផ្សារតាកែវ ស្ថិតនៅក្នុងសង្កាត់រកាក្រៅ ក្រុងជូនកែវ ខេត្តតាកែវ	412អ	លោកស្រី លឹម សុខា	ប្រព័ន្ធបណ្តាញជាតិ	លក់រាយ

អាជ្ញាធរអគ្គិសនីកម្ពុជា

<b>២២. ឧត្តរមានជ័យ</b>	ទីរួមខេត្តកោះកុង ខេត្តឧត្តរមានជ័យ និងរាជធានីភ្នំពេញនិងខេត្តកណ្តាល	014អ	ក្រុមហ៊ុន អិលកី គ្រុប.វ៉ាយ.	ប្រព័ន្ធបណ្តាញតង់ស្យុងមធ្យមពីប្រទេសថៃ	ចែកចាយ
	ផ្នែកខ្លះនៃឃុំត្រពាំងប្រាសាទ ស្រុកត្រពាំងប្រាសាទ ខេត្តឧត្តរមានជ័យ	163អ	លោក កង ឈី	ផ្គត់ផ្គង់ ២៤ ម៉ោងពេញ	រួម
	ផ្នែកខ្លះនៃស្រុកត្រពាំងប្រាសាទ ខេត្តឧត្តរមានជ័យ និង ស្រុកជាំក្សាន្ត ខេត្តព្រះវិហារ	312អ	លោក ផុំ ភីក្រ	ផ្គត់ផ្គង់ ២៤ ម៉ោងពេញ	រួម
	ផ្នែកខ្លះនៃឃុំចុងកាល់ និង ឃុំជើងទៀន ស្រុកចុងកាល់ខេត្តឧត្តរមានជ័យ	313អ	លោក ឈឹម សារ៉េនី	ប្រព័ន្ធបណ្តាញជាតិ	ចែកចាយ
	ផ្នែកខ្លះនៃស្រុកបន្ទាយអំពិល ខេត្តឧត្តរមានជ័យ	374អ	ក្រុមហ៊ុន លឹម ហេង គ្រុប	ប្រព័ន្ធបណ្តាញជាតិ	រួម
	ផ្នែកខ្លះនៃស្រុកចុងកាល់ និងក្រុងសំរោងខេត្តឧត្តរមានជ័យ	388អ	លោកស្រី ខៀវ សុផល	ប្រព័ន្ធបណ្តាញជាតិ	ចែកចាយ
	ផ្នែកខ្លះនៃស្រុកថ្មពួក ស្រុកស្វាយចេក ស្រុកភ្នំស្រុក និងស្រុកព្រះនេត្រព្រះ ខេត្តបន្ទាយមានជ័យ	389អ	លោកស្រី ម៉ែន ចាន់សុកុល	<b>មិនទាន់ដំណើរការ</b>	ចែកចាយ
<b>២៣. កែប</b>	ស្រុកដំណាក់ចង្កើរ ក្រុងកែប ខេត្តកែបផ្នែកខ្លះនៃស្រុកទឹកឈូ ស្រុកកំពង់ត្រាច និងស្រុកឧងទង់ ខេត្តកំពក	180អ	ក្រុមហ៊ុន កែប ផៅវ៉ៃ ស៊ីបផ្លាយ	ប្រព័ន្ធបណ្តាញតង់ស្យុងមធ្យមពីប្រទេសវៀតណាម	ចែកចាយ
<b>២៤. ប៉ៃលិន</b>	ផ្នែកខ្លះនៃស្រុកសាលាក្រៅ និងក្រុងប៉ៃលិន ខេត្តប៉ៃលិន	009អ	ក្រុមហ៊ុន អឹម អេស កី	ប្រព័ន្ធបណ្តាញតង់ស្យុងមធ្យមពីប្រទេសថៃ	ចែកចាយ
	ផ្នែកខ្លះនៃក្រុងប៉ៃលិន ខេត្តប៉ៃលិន	089អ	ក្រុមហ៊ុន វណ្ណៈភាព	ប្រព័ន្ធបណ្តាញតង់ស្យុងមធ្យមពីប្រទេសថៃ+ ប្រព័ន្ធបណ្តាញជាតិ	ចែកចាយ
<b>២៥. ត្បូងឃ្មុំ</b>	ស្រុកពញាក្រែក	001អ	អគ្គិសនីកម្ពុជា	ប្រព័ន្ធបណ្តាញតង់ស្យុងមធ្យមពីប្រទេសវៀតណាម	រួម( ផលិត+ចែកចាយ+ បញ្ជូន )
	ស្រុកមេមត់	001អ	អគ្គិសនីកម្ពុជា		
	នៅក្រុងត្បូង ខេត្តត្បូងឃ្មុំ	027អ	សហគ្រាស អេឡិកទ្រីស៊ីដី ស្ទង	ប្រព័ន្ធបណ្តាញជាតិ	រួម( ផលិត+ចែកចាយ )

ផ្នែកខ្លះនៃស្រុកត្បូងឃ្មុំ និងស្រុកអូររាំងឌី ខេត្តត្បូងឃ្មុំ	085អ	សហគ្រាសអេឡិកទ្រីស៊ីធី ត្បូងឃ្មុំ	ប្រព័ន្ធបណ្តាញជាតិ	រួម( ចែកចាយ+គោលបំណងពិសេស )
ផ្នែកខ្លះនៃស្រុកអូររាំងឌី ខេត្តត្បូងឃ្មុំ	088អ	ក្រុមហ៊ុន យុន សុផល	ប្រព័ន្ធបណ្តាញជាតិ	រួម( ផលិត+ចែកចាយ )
ផ្នែកខ្លះនៃស្រុកពញាក្រែក ស្រុកត្បូងឃ្មុំ ស្រុកក្រូចធ្នា ស្រុកតំបែរ ខេត្តត្បូងឃ្មុំ	122អ	ក្រុមហ៊ុន អ៊ី ឌី ខន	ប្រព័ន្ធបណ្តាញជាតិ+ប្រព័ន្ធបណ្តាញតង់ស្យុងមធ្យមពីប្រទេសវៀតណាម	រួម( ចែកចាយ+គោលបំណងពិសេស )
ផ្នែកខ្លះនៃឃុំតំបែរ និងឃុំគោកស្រុក ស្រុកតំបែរ ខេត្តត្បូងឃ្មុំ	181អ	លោក គឹម ម៉េង	ប្រព័ន្ធបណ្តាញជាតិ	រួម( ផលិត+ចែកចាយ )
ឃុំជីនីស្រុកក្រូចធ្នា ខេត្តត្បូងឃ្មុំ	191អ	លោកស្រី ភិន វិភារី	ប្រព័ន្ធបណ្តាញតង់ស្យុងមធ្យមពីប្រទេសវៀតណាម+ប្រព័ន្ធបណ្តាញជាតិ ប្រព័ន្ធបណ្តាញជាតិ	រួម( ផលិត+ចែកចាយ )
ផ្នែកខ្លះនៃស្រុកក្រូចធ្នា ខេត្តត្បូងឃ្មុំ	192អ	លោក ប៉ាត់ សាំងហ៊ុន	ប្រព័ន្ធបណ្តាញជាតិ	រួម( ផលិត+ចែកចាយ )
ឃុំក្រែក ស្រុកពញាក្រែក ខេត្តត្បូងឃ្មុំ	200អ	សហគ្រាស អេឡិកទ្រីស៊ីធី ជីពាំង	ប្រព័ន្ធបណ្តាញតង់ស្យុងមធ្យមពីប្រទេសវៀតណាម	រួម( ផលិត+ចែកចាយ )
ឃុំទន្លេ ស្រុកមេមត់ ខេត្តត្បូងឃ្មុំ	277អ	លោក ស៊ាន ស៊ីផាន	ប្រព័ន្ធបណ្តាញតង់ស្យុងមធ្យមពីប្រទេសវៀតណាម	ចែកចាយ
ផ្នែកខ្លះនៃស្រុកមេមត់ ខេត្តត្បូងឃ្មុំ	280អ	សហគ្រាស អេឡិកទ្រីស៊ីធី ដូនរ័ត្ន	ប្រព័ន្ធបណ្តាញតង់ស្យុងមធ្យមពីប្រទេសវៀតណាម	ចែកចាយ
ផ្នែកខ្លះនៃស្រុកកោះសូទិន ខេត្តកំពង់ចាមនិងស្រុកអូររាំងឌី ខេត្តត្បូងឃ្មុំ	297អ	លោកស្រី សាយ សោភា	ប្រព័ន្ធបណ្តាញជាតិ	រួម( ផលិត+ចែកចាយ )
ផ្នែកខ្លះនៃស្រុកតំបែរ និង ឃុំពពេល ស្រុកពញាក្រែកខេត្តត្បូងឃ្មុំ	308អ	លោកស្រី ភិន ថៃ	ប្រព័ន្ធបណ្តាញជាតិ	រួម( ផលិត+ចែកចាយ )
ផ្នែកខ្លះនៃស្រុកអូររាំងឌី ស្រុកត្បូងឃ្មុំស្រុកពញាក្រែក ខេត្តត្បូងឃ្មុំ	310អ	លោក ស្រីន ឈន	ប្រព័ន្ធបណ្តាញជាតិ	ចែកចាយ



អាជ្ញាធរអគ្គិសនីកម្ពុជា

	ផ្នែកខ្លះនៃស្រុកមេមត់ ខេត្តត្បូងឃ្មុំ	321អ	លោក សូ ថាវិន	ប្រព័ន្ធបណ្តាញជាតិ	រួម( ផលិត+ចែកចាយ )
	ផ្នែកខ្លះនៃស្រុកតំបែរ ខេត្តត្បូងឃ្មុំ	339អ	លោក ថូវី នី	ប្រព័ន្ធបណ្តាញជាតិ	ចែកចាយ

**ឧបសម្ព័ន្ធទី២ (ក)**  
**ព័ត៌មានសង្ខេបស្តីពីផលិតកម្ម និងថាមពលនាំចូល**

ល.រ		ថាមពល, លានគីឡូវ៉ាត់ម៉ោង		សមាមាត្រ អានុភាព គិតជា % ឆ្នាំ ២០១៥
		ឆ្នាំ២០១៤	ឆ្នាំ២០១៥	
1	ការផលិតក្នុងប្រទេស	3058.36	4,489.27	74.63
2	ថាមពលនាំចូលពីវៀតណាមដោយតង់ស្យុងខ្ពស់	878.53	803.51	13.36
3	ថាមពលនាំចូលពីវៀតណាមដោយតង់ស្យុងមធ្យម	387.19	396.88	6.60
4	ថាមពលនាំចូលពីថៃដោយតង់ស្យុងខ្ពស់	350.07	138.64	2.30
5	ថាមពលនាំចូលពីថៃដោយតង់ស្យុងមធ្យម	173.48	168.75	2.81
6	ថាមពលនាំចូលពីឡាវដោយតង់ស្យុងមធ្យម	13.77	18.31	0.30
<b>សរុប</b>		<b>4,861.41</b>	<b>6,015.35</b>	<b>100.00</b>

**ឧបសម្ព័ន្ធទី២ (ខ)**  
**ព័ត៌មានសង្ខេបស្តីពីអនុភាពតម្លៃ និងថាមពលបញ្ជូន**

ល.រ	ប្រភេទសេវាករ	ចំនួនអ្នកកាន់អាជ្ញាប័ណ្ណ		អានុភាពតម្លើង គីឡូវ៉ាត់		សមាមាត្រ អានុភាព តម្លើង ជា % ឆ្នាំ ២០១៥	ថាមពលបញ្ជូន លាន គីឡូវ៉ាត់ម៉ោង		សមាមាត្រ ថាមពល បញ្ជូន ជា % ឆ្នាំ២០១៥
		រហូតដល់ចុង ឆ្នាំ ២០១៤	រហូតដល់ចុង ឆ្នាំ ២០១៥	រហូតដល់ចុង ឆ្នាំ ២០១៤	រហូតដល់ចុង ឆ្នាំ ២០១៥		ឆ្នាំ ២០១៤	ឆ្នាំ ២០១៥	
1	ផលិតករអគ្គិសនីឯករាជ្យ	17	18	1,402,814	1,502,214	90.64	2,995.43	4,421.86	98.50
2	អគ្គិសនីកម្ពុជា	1	1	74,190	113,050	6.82	34.71	16.82	0.37
3	អ្នកកាន់អាជ្ញាប័ណ្ណរួម (ដែលមានការផលិត អគ្គិសនី)	50	35	34,334	42,010	2.53	28.23	50.59	1.13
<b>សរុប</b>		<b>68</b>	<b>54</b>	<b>1,511,338</b>	<b>1,657,274</b>	<b>100.00</b>	<b>3,058.36</b>	<b>4,489.27</b>	<b>100.00</b>

**ឧបសម្ព័ន្ធទី ២ (ត)**

**ព័ត៌មានសង្ខេបស្តីពីបញ្ជីប្រភេទប្រតិបត្តិការ និងថាមពលបញ្ចេញរបស់ប្រភេទផលិតកម្ម**

ល.រ	ប្រភេទផលិតកម្ម	អានុភាពតម្លើង គីឡូវ៉ាត់		សមាមាត្រអានុភាព តម្លើង ជា % ឆ្នាំ ២០១៥	ថាមពលបញ្ចេញ, លាន គីឡូវ៉ាត់		សមាមាត្រថាមពល បញ្ចេញ ជា % ឆ្នាំ ២០១៥
		រហូតដល់ចុង ឆ្នាំ ២០១៤	រហូតដល់ចុង ឆ្នាំ ២០១៥		ឆ្នាំ ២០១៤	ឆ្នាំ ២០១៥	
1	វារីអគ្គិសនី	929,430	929,700	56.10	1,851.60	2,159.64	48.11
2	ដៀវសែល/ប្រេងខ្មៅ	291,268	304,629	18.38	326.97	163.66	3.65
3	អុស និងជីវម៉ាស់	22,640	19,945	1.20	16.79	38.15	0.85
4	ធ្នង់ថ្មី	268,000	403,000	24.32	863.02	2,127.82	47.40
<b>សរុប</b>		<b>1,511.338</b>	<b>1,657,274</b>	<b>100.00</b>	<b>3058.36</b>	<b>4,489.27</b>	<b>100.00</b>

**ឧបសម្ព័ន្ធទី ៣**

**ព័ត៌មានសង្ខេបរបស់អ្នកកាន់អាជ្ញាប័ណ្ណផលិតកម្ម នៅឆ្នាំ២០១៥**

លេខ អាជ្ញាប័ណ្ណ	ឈ្មោះ អ្នកកាន់អាជ្ញាប័ណ្ណ	ទីតាំងរោងចក្រ	អ្នកទិញថាមពល	អានុភាពតម្លើង, គីឡូវ៉ាត់	ថាមពលបញ្ចេញ, គីឡូវ៉ាត់ម៉ោង	ថាមពលនាំចូល, គីឡូវ៉ាត់ម៉ោង	ថាមពលបញ្ចេញ សុទ្ធ, គីឡូវ៉ាត់ម៉ោង
002H	ក្រុមហ៊ុន កម្ពុជាយូធីលីធី	រោងចក្រអគ្គិសនីទី២ សង្កាត់ចាក់អង្រែលើ ខ័ណ្ឌមានជ័យ ក្រុងភ្នំពេញ	អគ្គិសនីកម្ពុជា (០០១ អ)	37,100	4,604,050		4,604,050
007H	ក្រុមហ៊ុន ស៊ីធីក អិនធើ ណេសិនណាល ហាយ ដ្រូដេវ៉ាឌីវឡូបមេន	គីរីវ័យ ១ ស្ថិតនៅក្នុងខេត្តកោះកុង	អគ្គិសនីកម្ពុជា (០០១ អ)	12,000	35,237,700	381,800	34,855,900
		គីរីវ័យ ៣ ស្ថិតនៅក្នុងខេត្តកោះកុង	អគ្គិសនីកម្ពុជា(០០១ អ)	18,000	79,433,500	188,200	79,245,300
115H	ក្រុមហ៊ុន ខ្មែរ អេឡិកទ្រី ខល ផេរ៉ែ	ក្នុងភូមិដំណាក់ធំ សង្កាត់ស្ទឹងមានជ័យ ខ័ណ្ឌមានជ័យ (រាជធានីភ្នំពេញ)	អគ្គិសនីកម្ពុជា(០០១ អ)	48,192	50,995,340	515,770	50,479,570
123H	ក្រុមហ៊ុន COLBEN ENERGY (Cambodia) Ltd.,	ដីឡូត៍លេខ ២៨៣ ភូមិបឹងសាឡាង សង្កាត់ ឫស្សីកែវ ខ័ណ្ឌឫស្សីកែវ (រាជធានីភ្នំពេញ)	អគ្គិសនីកម្ពុជា(០០១ អ)	21,400	3,896,046	260,165	3,635,881
		នៅក្នុងរោងចក្រអគ្គិសនី, ភូមិលេខ៣ ឃុំលេខ ៣ សង្កាត់មិត្តភាព (ខេត្តព្រះសីហនុ)	អគ្គិសនីកម្ពុជា (០០១ អ)	14,600	2,891,838	453,974	2,437,864
132H	ក្រុមហ៊ុន ខែបូឌា អេ ឡិចទ្រីស៊ីធីប្រាយវ៉ែត ស៊ី អ៊ីកី	ភូមិទួលពង្រ សង្កាត់ចោមចៅ ខ័ណ្ឌដង្កោ ក្រុងភ្នំពេញ	អគ្គិសនីកម្ពុជា (០០១ អ)	48,192	66,465,320	1,868,320	64,597,000
142H	ក្រុមហ៊ុន កំពត ផេរ៉ែផ្លាន	រោងចក្រស៊ីម៉ង់ត៍កំពត,ស្រុកទូកមាស, ខេត្តកំពត	ក្រុមហ៊ុន ស៊ីម៉ង់ត៍ កំពត	23,160			
146H	ក្រុមហ៊ុន អេស អិល ហ្គា មែន ប្រូសេសស៊ីង	ភូមិឫស្សី សង្កាត់ស្ទឹងមានជ័យ ខ័ណ្ឌមានជ័យ ក្រុងភ្នំពេញ	អគ្គិសនីកម្ពុជា(០០១ អ)	4,500	4,471,430		4,471,430

អាជ្ញាធរអគ្គិសនីកម្ពុជា

177អ	ក្រុមហ៊ុន កំបាយស៊ីណូហាយដ្រូ	ខ្នងរាបកំបាយក្នុងស្រុកកំពត ខេត្តកំពត	អគ្គិសនីកម្ពុជា ក(០០១ អ)	194,100	363,502,800	496,600	363,006,200
193អ	ក្រុមហ៊ុន អង្គរ បាយអូខូជេន	ស្រុកអង្គស្នួល ខេត្តកណ្តាល	ក្រុមហ៊ុន អង្គរកសិកម្ម រុំរៀង	2,000	3,479,385		3,479,385
213អ	ក្រុមហ៊ុន សុវណ្ណភូមិ	ឃុំសំរោងធំ ស្រុកកៀនស្វាយ ខេត្តកណ្តាល	អគ្គិសនីកម្ពុជា (០០១ អ)	13,000	33,514,460		33,514,460
236អ	ក្រុមហ៊ុន ដ្ឋី ជី អេស ដៅរ៉ែ	ភូមិបឹងកក់ ឃុំបឹងកក់ ស្រុកកំពង់ចាម ខេត្តកំពង់ចាម	អគ្គិសនីកម្ពុជា (០០១ អ)	7,500	202,632		202,632
290អ	ក្រុមហ៊ុន ស៊ី អេច ឌី (ខេមបូឌា)	ឃុំអូរសោម ស្រុកវាលវែង ខេត្តពោធិសាត់	អគ្គិសនីកម្ពុជា (០០១ អ)	120,000	106,663,600	1,177,400	105,486,200
293អ	ក្រុមហ៊ុន ខេមបូឌា ខេមបូឌានតាតៃ ហាយ ដ្រូដៅរ៉ែលីមីធីត	ស្ទឹងតាតៃ ស្រុកថ្មបាំង ខេត្តកោះកុង	អគ្គិសនីកម្ពុជា (០០១ អ)	246,000	736,957,900	1,426,800	735,531,100
317អ	ក្រុមហ៊ុន ស៊ី អាយ អាយ ឌីជី	ស្រុកស្ទឹងហាវ ខេត្តព្រះសីហនុ	អគ្គិសនីកម្ពុជា (០០១ អ)	270,000	1,473,915,800		1,473,915,800
349អ	ក្រុមហ៊ុន ធាណា ហិទាន ឡូរី ស្ទឹងឫស្សីជ្រំ	ឃុំបាក់ខ្នង ស្រុកមណ្ឌលសីម៉ា ខេត្តកោះកុង	អគ្គិសនីកម្ពុជា (០០១ អ)	338,000	834,018,780	4,058,000	829,960,780
362អ	ខេមបូឌាន អេនឺជី	ឃុំកំពេញ ស្រុកស្ទឹងហាវ ខេត្តព្រះសីហនុ	អគ្គិសនីកម្ពុជា (០០១ អ)	120,000	620,393,940		620,393,940
366អ	អាយអ៊ីឌី-អ៊ិនវេស	ឃុំចារល្វក ស្រុកពួក ខេត្តសៀមរាប	សេវាករ(២៨៧អ)	70	363,306		363,306
384អ	ក្រុមហ៊ុន សោម៉ា អេនឺជី	ស្រុកស្ទោង ខេត្តកំពត	សេវាករ(៣១៥អ)	1,500	854,660		854,660
<b>សរុប</b>				<b>1,539,314</b>	<b>4,421,862,487</b>	<b>10,827,029</b>	<b>4,411,035,458</b>

សំគាល់

- ទិន្នន័យរបស់ក្រុមហ៊ុន អេស អិលហ្គាមិន គឺជាផ្នែកមួយនៃថាមពលដែលក្រុមហ៊ុននេះលក់ឱ្យអគ្គិសនីកម្ពុជា

អាជ្ញាធរអគ្គិសនីកម្ពុជា

---

- ទិន្នន័យរបស់ក្រុមហ៊ុន Ankor Bio-Cogen Co., Ltd គឺជាទិន្នន័យផ្គត់ផ្គង់អគ្គិសនីឱ្យទៅរោងចក្រកិនស្រូវអង្កកសិកម្មរុងរឿង
- ទិន្នន័យរបស់ក្រុមហ៊ុន អាយ អ៊ីឌី-អ៊ិនវេសតឺជាទិន្នន័យផ្គត់ផ្គង់អគ្គិសនីដល់សេវាករ អ៊ីង ប៊ុនធី
- ទិន្នន័យរបស់ក្រុមហ៊ុន សោម៉ា អេនធី គឺជាទិន្នន័យផ្គត់ផ្គង់អគ្គិសនីដល់ក្រុមហ៊ុន ប៊ី វី ស៊ី ផៅវី ឌីវេឡុបមេន
  - អ្នកកាន់អាជ្ញាប័ណ្ណដូចខាងក្រោមមិនដំណើរការនៅនៅឆ្នាំ ២០១៥ ៖
    - 318អ ក្រុមហ៊ុន អ៊ី កូ ខេម
    - 361អ ក្រុមហ៊ុន កាម៉ាដេនូ វេនឈ័រ ខេ
    - 402អ ក្រុមហ៊ុន ភី អឹម ធី អាយ អេនធី( ខេមបូឌា )

**ឧបសម្ព័ន្ធទី ៤**  
**ព័ត៌មានសង្ខេបរបស់អគ្គិសនីកម្ពុជា សម្រាប់ឆ្នាំ ២០១៥**

ប្រព័ន្ធបណ្តាញ និង សាខាអគ្គិសនីកម្ពុជា	អានុភាព តម្លើង, គីឡូវ៉ាត់	ថាមពលបញ្ជូនពីផលិតកម្ម, គីឡូវ៉ាត់ម៉ោង	ថាមពលទិញ, គីឡូវ៉ាត់ម៉ោង	ថាមពលបញ្ជូនពី/ទៅខ្លួន ដទៃទៀត, គីឡូវ៉ាត់ម៉ោង	ថាមពលលក់ទៅសេវាករ ផ្សេងទៀត, គីឡូវ៉ាត់ម៉ោង	ថាមពលលក់ឱ្យ អ្នក ប្រើប្រាស់, គីឡូវ៉ាត់ម៉ោង	សមាមាត្រ បាត់បង់, %	ចំនួន អ្នកប្រើប្រាស់
ប្រព័ន្ធបណ្តាញជាតិ			5,309,737,354					
ភ្នំពេញ និងខេត្ត កណ្តាល	81,100	8,647,257	126,853,846	( 14,940,879 )	878,041,759	2,740,277,109		522,397
កំពង់ស្ពឺ			22,738,200		38,967,299	99,092,991		12,897
តាកែវ និងអង្គការសោម	1,560	24,594			38,430,953	50,983,917		20,157
ប្រព័ន្ធបណ្តាញ បន្ទាយមានជ័យ និង មង្គលបុរី	3,080	39,492			59,580,047	47,247,929		21,017
សៀមរាប	10,500	3,857,110			27,986,386	345,675,778		40,917
បាត់ដំបង	1,600	11,880			108,150,640	113,361,436		44,672
កំពត	3,080	68,421	12,067,078	( 5,987,786 )	14,144,810	54,603,781		11,872
ព្រះសីហនុ	5,600	81,793	2,891,838		27,911,409	163,623,938		15,878
កំពង់ចាម			9,113,975	( 25,217,204 )	18,775,185	43,219,165		16,861
<b>សរុប</b>	<b>106,520</b>	<b>12,730,547</b>	<b>5,483,402,291</b>	<b>( 46,145,869 )</b>	<b>1,211,988,488</b>	<b>3,658,086,044</b>	<b>10.64</b>	<b>706,668</b>
ព្រៃវែង	1,640	147,271	8,816,304	24,332,669	19,703,006	10,043,316	10.66	6,265



អាជ្ញាធរអគ្គិសនីកម្ពុជា

ស្ទឹងត្រែង និងកំពង់ស្រឡៅ	1,640	25,979	18,308,054		1,588,408	14,632,567	11.53	6,278
រតនៈគិរី	1,230	2,386,180	30,917,099		4,230,019	27,390,440	5.05	5,217
ខេត្តស្វាយរៀង និងបារាំង	800	13,270	154,869,500	10,767,260	4,422,503	153,710,251	4.54	20,681
ស្រុកមេមត់			20,084,100	(588,817)	2,458,098	15,963,213	5.51	7,566
ស្រុកពញាក្រែក			22,292,938	803,418	1,872,195	20,769,119	1.97	3,956
ស្រុកកំពង់ត្រាច			7,003,222	5,987,786	2,809,030	9,652,377	4.08	3,957
មណ្ឌលគិរី	670	1,508,718	3,515,930			4,655,756	7.34	2,348
ស្រុកកែវសីមា			3,744,500			3,499,756	6.54	1,753
ស្រុកស្ទឹង	550	6,852	14,917,750	4,254,736	6,330,234	11,209,968	8.55	6,707
ស្ទឹង			10,856,758	588,817		10,445,168	8.74	1,311
<b>សរុប</b>	<b>113,050</b>	<b>16,818,817</b>	<b>5,778,728,438</b>		<b>1,255,401,981</b>	<b>3,940,057,975</b>	<b>10.35</b>	<b>772,707</b>

**ឧបសម្ព័ន្ធទី ៥ (ក)**

**ព័ត៌មានស្តីពីប្រព័ន្ធបណ្តាញបញ្ជូនជាតិក្នុងប្រទេសកម្ពុជា**

ល.រ	ឈ្មោះប្រព័ន្ធបញ្ជូនចែកចាយ	ថាមពលបញ្ជូន គឺឡូវ៉ាត់ម៉ោង	ថាមពល បញ្ជូន, %	ថាមពលលក់ទៅ អ្នកប្រើប្រាស់,គឺឡូវ៉ាត់ម៉ោង	ថាមពលលក់ ទៅអ្នកប្រើ ប្រាស់, %	ចំនួនអ្នកប្រើប្រាស់	អ្នកប្រើប្រាស់, %
១	ប្រព័ន្ធបណ្តាញបញ្ជូនជាតិ	5,411,916,658	89.97	4,660,444,274	89.532	1,604,772	86.32
២	ប្រព័ន្ធបណ្តាញតង់ស្យុងមធ្យមពី ប្រទេសវៀតណាម	400,993,212	6.67	369,725,726	7.103	188,887	10.16
៣	ប្រព័ន្ធបណ្តាញតង់ស្យុងមធ្យមពី ប្រទេសថៃ	168,745,300	2.81	145,566,320	2.796	35,682	1.92
៤	ប្រព័ន្ធបណ្តាញតង់ស្យុងមធ្យមពី ប្រទេសឡាវ	18,601,201	0.31	16,262,865	0.312	8,242	0.44
៥	ប្រព័ន្ធបណ្តាញចែកចាយទោល	11,792,991	0.20	9,859,741	0.189	21,620	1.16
៦	ប្រព័ន្ធបណ្តាញពីរោងចក្រផលិតអគ្គិ សនីផ្គត់ផ្គង់រោងចក្រឧស្សាហកម្ម	3,479,385	0.06	3,479,385	0.067	1	
	<b>សរុប</b>	<b>6,015,528,747</b>	<b>100</b>	<b>5,205,338,311</b>	<b>100</b>	<b>1,859,204</b>	<b>100</b>

**ឧបសម្ព័ន្ធទី ៥ ( ១ )**  
**ប្រព័ន្ធបណ្តាញបញ្ជូនជាតិ (National Grid)**

លេខ អាជ្ញា ប័ណ្ណ	ឈ្មោះអ្នកកាន់អាជ្ញាប័ណ្ណ និងទីតាំងផ្គត់ផ្គង់	ភ្ជាប់ទៅប្រព័ន្ធ បណ្តាញ បញ្ជូនជាតិតាមរយៈ អាជ្ញាប័ណ្ណ	ប្រវែងខ្សែ MV, គីឡូម៉ែត្រ	ប្រវែងខ្សែ LV, គីឡូម៉ែត្រ	ថាមពលផលិត, គីឡូវ៉ាត់ម៉ោង	ថាមពលទិញ ចូលក្នុង ប្រព័ន្ធ បណ្តាញជាតិ, គីឡូវ៉ាត់ម៉ោង	ថាមពលទិញពី ប្រព័ន្ធបណ្តាញ ជាតិ, គីឡូវ៉ាត់ ម៉ោង	ថាមពលលក់ឱ្យ អ្នកកាន់អាជ្ញា ប័ណ្ណ, គីឡូវ៉ាត់ ម៉ោង	ថាមពលលក់ឱ្យ អ្នកប្រើប្រាស់ គីឡូវ៉ាត់ម៉ោង	ចំនួនអ្នក ប្រើប្រាស់
001H	អគ្គិសនីកម្ពុជា ( ភ្នំពេញ, កណ្តាល, កំពង់ ស្ពឺ, តាកែវ, កំពត, ព្រះសី ហនុ, កំពង់ចាម, កំពង់ ឆ្នាំងពោធិ៍សាត់, បាត់ ដំបង, បន្ទាយមានជ័យ និងសៀមរាប )	ផលិតករឯករាជ្យ	6,591.46	3,349.57	16,818,817		80,367,860	1,224,218,898	3,661,056,640	712,933
		បណ្តាញតង់ស្យុងខ្ពស់ពី វៀតណាម				4,417,165,136				
		បណ្តាញតង់ស្យុងខ្ពស់ពី ថៃ				803,508,444				
						138,644,230				
006H	ក្រុមហ៊ុនផេងគៀងអេឡិក ទ្រីស៊ីធី ( កំពង់ធំ )	ក្រុមហ៊ុន ប៊ីស៊ី ដៅវ៉ែ ឌីវេឡុបមេន	50.10	133.71			5,313,412	575,311	3,873,738	7,435
011H	ក្រុមហ៊ុន អានកូ ( បន្ទាយមានជ័យ )	អគ្គិសនីកម្ពុជា	បណ្តាញថៃ	បណ្តាញថៃ			44,949,490	1,294,024	34,968,704	4,369
011H	ក្រុមហ៊ុន អានកូ ( កណ្តាល និងតាកែវ )	អគ្គិសនីកម្ពុជា	បណ្តាញវៀត ណាម	បណ្តាញវៀត ណាម			9,028,110	845,502	8,018,987	3,994
012H	ក្រុមហ៊ុន ខេមជីលបូអេ ឡិកទ្រីស៊ីធីដៅវ៉ែ ( កំពង់ធំ )	ក្រុមហ៊ុន ប៊ីស៊ី ដៅវ៉ែ ឌីវេឡុបមេន	40.43	52.56	6,243,854		7,870,649		11,832,453	9,662
013H	សហគ្រាស អេឡិកទ្រីស៊ីធី គីរីវង្ស	លោក ម៉ាក់ ខុម	បណ្តាញវៀត ណាម	បណ្តាញវៀត ណាម			136,050		119,328	បណ្តាញ វៀតណាម

អាជ្ញាធរអគ្គិសនីកម្ពុជា

014H	ក្រុមហ៊ុនអិល.វ៉ាយ.គីគ្រុប (ភ្នំពេញ និងកណ្តាល)	អគ្គិសនីកម្ពុជា (ភ្នំពេញ)	បណ្តាញថៃ	បណ្តាញថៃ			5,428,300		5,137,014	បណ្តាញ ថៃ
015H	សហគ្រាស អេឡិចត្រូស៊ីធី សំរោងយោង (តាកែវ)	ក្រុមហ៊ុន អិល.អឹម.ខេ	39.56	71.43			3,452,860		3,019,611	5,461
016H	លោក កែ គុយហ៊ុយ (តាកែវ)	លោក ម៉ាក់ ខុម		6.60			630,600		573,029	637
018H	លោក គី សុភា	ក្រុមហ៊ុនអ៊ិនធើប៊ីគីស៊ីលូ សិន	8.70	26.55			2,451,750		2,133,860	3,639
019H	លោក តៃ កុកអេង (កំពង់ធំ)	ក្រុមហ៊ុន ប៊ីស៊ី ផៅវ៉ៃ ឌីវេឡុបមេន	14.42	37.75			2,662,944	412,152	1,919,588	5,087
020H	អគ្គិសនី សេ.អិល ព្រែកប្បាស (តាកែវ)	ក្រុមហ៊ុន អិល.អឹម.ខេ	48.33	79.84			3,402,698		3,077,581	6,743
021H	លោកស្រី នៅ ស្រីពេជ្រ (កណ្តាល)	សហគ្រាស អគ្គិសនី សំរោងធំ	15.60	34.19			580,950	58,559	2,149,118	3,466
		អគ្គិសនីកម្ពុជា ភ្នំពេញ					2,083,630			
022H	លោក គង់ ផាត (តាកែវ)	លោក ម៉ាក់ ខុម	58.50	63.00			1,316,600		1,069,022	2,470
023H	ក្រុមហ៊ុន មេគង្គស្នាត ផៅវ៉ៃ (កំពង់ចាម)	សហគ្រាស អេឡិចត្រូស៊ី ធី ស្តាន់-ចំការលើ	177.77	225.22			4,929,039		16,033,038	14,286
		ក្រុមហ៊ុនប៊ីស៊ី ផៅវ៉ៃ ឌី វេឡុបមេន					13,790,781			
		អគ្គិសនីកម្ពុជា (កំពង់ចាម)					82,463			
026H	លោក បាំង ប៊ុណ្ណារ៉េត (កំពង់ចាម)	សហគ្រាស អេឡិចត្រូស៊ី ធី ស្តាន់-ចំការលើ	13.40	18.50			1,889,309		1,620,719	2,918

អាជ្ញាធរអគ្គិសនីកម្ពុជា

027H	សហគ្រាសអេឡិកទ្រីស៊ីធី ស្ទុង (ត្បូងឃ្មុំ)	សហគ្រាស អេឡិកទ្រីស៊ី ធី ត្បូងឃ្មុំ	42.05	101.74			6,860,046		5,939,958	6,635
028H	លោក សំរិទ្ធ សុទ្ធី (ព្រះសីហនុ)	អគ្គិសនីកម្ពុជា (ព្រះសីហនុ)	49.97	55.66			2,190,410		1,832,042	3,421
029H	លោក សុខ ធី (ព្រះសីហនុ)	អគ្គិសនីកម្ពុជា (ព្រះសីហនុ)		25.20			3,166,484		2,557,595	3,182
030H	លោក លី ប៊ុនធី (ព្រះសីហនុ)	អគ្គិសនីកម្ពុជា (ព្រះសីហនុ)		13.00			1,436,299		1,220,854	1,642
032H	លោក ធីន គង់ (កំពង់ធំ)	ក្រុមហ៊ុន ប៊ី វី ស៊ី	19.00	102.80			1,707,269		1,324,379	3,675
033H	លោក ឈូ ងួន (ពោធិ៍សាត់)	អគ្គិសនីកម្ពុជា (បាត់ដំបង)	37.00	93.91			3,562,293		3,285,008	4,566
034H	លោក ទឹម ទុច (ពោធិ៍សាត់)	អគ្គិសនីកម្ពុជា (បាត់ដំបង)	83.39	137.00			5,555,042		4,555,134	3,615
035H	ក្រុមហ៊ុន វ៉ាន់ វី: ស៊ីស (សៀមរាប)	អគ្គិសនីកម្ពុជា (សៀមរាប)	110.30	105.71			13,130,870	2,470,296	8,952,855	5,513
037H	លោក អៀង សេងហ៊ុ (កណ្តាល)	ក្រុមហ៊ុន ធី.កី.អិល.ស៊ី	18.90	34.97			3,238,826		2,963,356	4,285
038H	សហគ្រាសថ្នល់បែកចំការ លើអេឡិកទ្រីស៊ីធី (កំពង់ចាម)	សហគ្រាស អេឡិកទ្រីស៊ី ធី ស្តង់-ចំការលើ	27.00	32.50			2,605,884		2,416,590	2,887
		ក្រុមហ៊ុន ប៊ីវីស៊ី ផៅវ៉េ ឌីវឡូបមេន					137,560			
039H	លោក គឹម ច័ន្ទតារា (កំពង់ធំ)	ក្រុមហ៊ុន ប៊ីវីស៊ី ផៅវ៉េ ឌីវឡូបមេន	12.70	32.91			1,039,549		818,116	2,202
040H	លោក ម៉ក់ ហ៊ាត (កំពង់ឆ្នាំង)	ក្រុមហ៊ុន អូ អេស វី អ ត្រេ ឌីង	11.11	42.00			1,632,244		1,355,874	3,305

អាជ្ញាធរអគ្គិសនីកម្ពុជា

041H	លោក ទី សុគន្ធ (កំពង់ឆ្នាំង)	ក្រុមហ៊ុន អូ អេស រឺ អ ត្រេ ឌីង	59.74	88.79			4,088,212		3,474,980	6,267
042H	លោក គង់ សុផល (កំពត និងព្រះសីហនុ)	អគ្គិសនីកម្ពុជា (កំពត) អគ្គិសនីកម្ពុជា (ព្រះសីហនុ)	4.00	102.00			9,925,582		8,937,758	3,438
043H	លោក សោម វិសាល (បាត់ដំបង)	អគ្គិសនីកម្ពុជា (បាត់ដំបង)	11.00	31.50			9,758,620	1,013,254	8,188,093	4,688
044H	សហគ្រាស អគ្គិសនី ទឹកឈូ (កំពត)	អគ្គិសនីកម្ពុជា	256.65	806.13			14,930,187	205,061	12,151,068	16824
045H	លោកស្រី ជួប នាង (កណ្តាល និងព្រៃវែង)	ក្រុមហ៊ុនអ៊ិនធើប៊ីក៊ីស៊ីលូ សិន	22.50	117.56			1,290,006		2,327,164	8,173
		អគ្គិសនីកម្ពុជា (ព្រៃវែង)					1,443,059			
046H	លោក សេង សុគន្ធ (ព្រៃវែង)	អគ្គិសនីកម្ពុជា (ព្រៃវែង)	51.70	173.32			6,613,680		10,018,915	7,745
		ក្រុមហ៊ុនអ៊ិនធើប៊ីក៊ីស៊ីលូ សិន					5,254,132			
047H	លោកស្រី សរ ម៉ាលីស (កំពង់ចាម)	សហគ្រាស អេឡិកទ្រីស៊ី ជី ស្តាន់-ចំការលើ	36.40	48.57			5,696,819		4,477,354	6,739
048H	លោក ឆោម សុផៃ (សៀមរាប)	ក្រុមហ៊ុន កោះកុង យូធើលី ជី ខូ អិលធើឌី	48.00	74.00			3,339,195		2,837,488	3,395
049H	សហគ្រាស អ៊ីសធើន ដៅវី រ សឹបផ្កាយ អេនធើប្រាយ (កណ្តាល)	ក្រុមហ៊ុន អគ្គិសនី កៀនស្វាយ	117.40	139.34			8,116,958		7,035,693	14,016
050H	សហគ្រាស រឺកូ (កណ្តាល)	អគ្គិសនីកម្ពុជា (ភ្នំពេញ)	6.10	8.85			718,520	251,200	2,134,205	1,720
		ក្រុមហ៊ុន អគ្គិសនី កៀនស្វាយ				1,892,060				

អាជ្ញាធរអគ្គិសនីកម្ពុជា

051H	ក្រុមហ៊ុន អ៊ឹង សុវណ្ណនី អេឡិចទ្រីស៊ីតឺ ឌីវឌីស៊ីយ៉ុង (កំពង់ឆ្នាំង)	ក្រុមហ៊ុន អូ អេស វី អ ត្រេឌីង	14.25	42.80			7,670,881		6,894,453	5,681
052H	សហគ្រាស ណារ៉េត លីមីតធីត អភិវឌ្ឍន៍អគ្គិសនី (ពោធិ៍សាត់)	អគ្គិសនីកម្ពុជា (បាត់ដំបង)	110.17	230.30			21,146,657		18,091,057	13,632
053H	លោក ង៉ែត ហុង (កណ្តាល និងកំពង់ស្ពឺ)	អគ្គិសនីកម្ពុជា (ភ្នំពេញ)	8.13	28.19			3,930,782		5,946,373	2,165
		ម៉ែង សុខ ឡេងខន់ស្រ្តាក់ ស្យិន&អេឡិចទ្រីស៊ីតឺ					3,060,407			
		ក្រុមហ៊ុន សុខា អេឡិចទ្រីស៊ីតឺ					3,390			
054H	លោកស្រី អ៊ូច ប៉ោ (តាកែវ)	ក្រុមហ៊ុន អិល.អឹម.ខេ	26.50	53.20			1,916,113		1,684,620	4,408
055H	លោក ម៉ាក់ ខុម (តាកែវ)	អគ្គិសនីកម្ពុជា	195.98	195.98			12,726,170	6,698,585	4,911,266	6,639
057H	លោក ជិន សុហ៊ុន (កំពង់ចាម)	អគ្គិសនីកម្ពុជា (កំពង់ចាម)	11.70	51.95			2,077,661		1,792,930	4,246
058H	សហគ្រាសអគ្គិសនីកន្ទួត (កណ្តាល)	ក្រុមហ៊ុន អិល.អឹម.ខេ	6.70	19.44			2,283,954		1,941,361	1,936
060H	លោកស្រី អ៊ាម ស្រេង (កំពង់ចាម)	សហគ្រាស អេឡិចទ្រីស៊ីតឺ ជី ស្តាន់-ចំការលើ	10.50	30.51			1,350,579		1,206,075	3,061
061H	សហគ្រាស អេឡិចទ្រីស៊ីតឺ អង្គស្នួល (កណ្តាល)	អគ្គិសនីកម្ពុជា	24.63	40.85			7,160,967		8,396,325	3,241
		ម៉ែង សុខ ឡេងខន់ស្រ្តាក់ ស្យិន&អេឡិចទ្រីស៊ីតឺ					2,423,382			
062H	លោក ង ឡុង (កណ្តាល)	ក្រុមហ៊ុន ជី ភី អិល ស៊ី ហូលឌីង	8.00	10.00			643,008		596,064	751

អាជ្ញាធរអគ្គិសនីកម្ពុជា

063H	លោក អ៊ុង ហុកស៊ីន (សៀមរាប)	ក្រុមហ៊ុនប៊ីស៊ីដេវ៉ាឌីវឌីផេឡូ បមេន	35.00	79.00			2,681,812	271,233	2,034,615	3,529
066H	ក្រុមហ៊ុន ពាន អ ធី បើក ណឡឌី	ក្រុមហ៊ុន ធី.កី.អិល.ស៊ី	9.24	84.75			6,718,752		6,064,296	2,182
067H	លោក សុខ ហួយ (កំពង់ស្ពឺ)	អគ្គិសនីកម្ពុជា (កំពង់ស្ពឺ)	25.68	42.72			2,143,643		1,798,775	2,087
068H	លោកស្រី ទូច មន្តា (បាត់ដំបង)	អគ្គិសនីកម្ពុជា (បាត់ដំបង)	3.50	21.80			959,153		876,564	1,486
069H	លោក ណុប ប៊ិន (បាត់ដំបង)	អគ្គិសនីកម្ពុជា (បាត់ដំបង)	13.77	69.98			1,305,486		1,139,452	2,543
071H	ក្រុមហ៊ុន ធី អិន ឌី អិល អេឡិកទ្រីស៊ីធី ស្អាង	អគ្គិសនីកម្ពុជា	34.87	31.00			5,728,110		5,088,301	3,703
072H	លោក យ៉ា សម្បត្តិ (ពោធិ៍សាត់)	អគ្គិសនីកម្ពុជា (បាត់ដំបង)	2.10	24.27			552,808		473,028	1110
073H	លោក ត្រឹង សាន (កំពង់ធំ)	ក្រុមហ៊ុន ប៊ី វី ស៊ី	86.08	133.23			3,803,221		2,916,969	3,731
074H	លោក មាន វណ្ណា (កំពង់ចាម)	សហគ្រាស អេឡិកទ្រីស៊ី ធី ស្ទន់-ចំការលើ		16.31			703,642		634,523	1,503
075H	លោក ឆាយ គឹមហួរ (កំពង់ចាម)	សហគ្រាស អេឡិកទ្រីស៊ី ធី ស្ទន់-ចំការលើ	17.30	50.95			1,722,669		1,510,049	3,343
076H	សហគ្រាស ឧត្តុង ដៅវី សាប់ផ្លាយ (កណ្តាល និង កំពង់ស្ពឺ)	ម៉េង សុខ ឡេងខន់ស្រា កំស្សិន&អេឡិកទ្រីស៊ីធី	99.05	1			16,605,740		19,330,210	10,682
		ក្រុមហ៊ុន ធី កី អិល ស៊ី ហូលឌីង					5,694,350			
		អគ្គិសនីកម្ពុជា					16,048			
078H	លោក ប៉ាក់ ស៊ុនហេង (បន្ទាយមានជ័យ)	ក្រុមហ៊ុន អានកូ	43.20	70.51			1,162,780		1,841,882	4,732
		អគ្គិសនីកម្ពុជា					986,990			



អាជ្ញាធរអគ្គិសនីកម្ពុជា

081H	លោក មួន ហាន	អគ្គិសនីកម្ពុជា (បន្ទាយមានជ័យ)	13.00	53.00		689,762		606,264	2,127
082H	សហគ្រាសអគ្គិសនីពេជ្រ និលអិល.អេស.ខេ (កំពង់ស្ពឺ)	អគ្គិសនីកម្ពុជា (កំពង់ស្ពឺ)	80.80	156.25		8,804,142		7,603,304	3,180
083H	លោក យឹម វិថ្លី (សៀមរាប)	ក្រុមហ៊ុន កោះកុង យូធីលី ធី ខូ អិលធីឌី	25.06	48.92		1,163,505		1,034,799	1,810
085H	សហគ្រាសអេឡិកទ្រីស៊ីធី ត្បូងឃ្មុំ (ត្បូងឃ្មុំ)	អគ្គិសនីកម្ពុជា (កំពង់ចាម)	119.06	142.67		41,810,920	15,974,857	20,205,573	5,802
086H	សហគ្រាស អគ្គិសនី ស្អាង (កណ្តាល)	អគ្គិសនីកម្ពុជា (ភ្នំពេញ)	19.46	20.70		21,903,330		18,729,180	2,912
088H	លោក យួន សុផល (ត្បូងឃ្មុំ)	សហគ្រាស អេឡិកទ្រីស៊ី ធី ត្បូងឃ្មុំ	44.05	78.15		6,807,476		5,437,342	17,834
089H	ក្រុមហ៊ុន វណ្ណៈភាព (ប៉ៃ លីន)	អគ្គិសនីកម្ពុជា	បណ្តាញថៃ	បណ្តាញថៃ		2,395,800		2,035,875	បណ្តាញ ថៃ
090H	ក្រុមហ៊ុន វាសនា ញូលែន ដៅវ៉ែ រាជធានី (ភ្នំពេញ និង កណ្តាល)	អគ្គិសនីកម្ពុជា (ភ្នំពេញ)	88.41	91.63		4,853,751		5610879	3,854
		ក្រុមហ៊ុន ធីកីអិលស៊ីហ្វូល ឌីង				947,066			
091H	សហគ្រាស អគ្គិសនី ឯកភ្នំ (បាត់ដំបង)	អគ្គិសនីកម្ពុជា (បាត់ដំបង)	20.50	31.45		2,803,365		2,308,298	3,547
093H	សហគ្រាស អគ្គិសនី ទូក មាស(កំពត និង តាកែវ)	អគ្គិសនីកម្ពុជា (តាកែវ)	បណ្តាញវៀត ណាម	បណ្តាញវៀត ណាម		2,764,343	2,115,819	557,730	បណ្តាញ វៀតណាម
095H	លោកស្រី ចាន់ ស៊ីម៉ូលី (កំពង់ឆ្នាំង)	ក្រុមហ៊ុន អូ.អេស.វី.អរ	9.00	31.00		1,312,259		1,166,823	2,436

អាជ្ញាធរអគ្គិសនីកម្ពុជា

096H	លោក អ៊ិន សុផល (កំពង់ឆ្នាំង)	ក្រុមហ៊ុន អូ អេស រឺ អ ត្រេ ឌីង	28.5	50.53			1,032,454		878,114	1,684
098H	លោក សាន កេ (ព្រះសីហនុ)	អគ្គិសនីកម្ពុជា (ព្រះសីហនុ)	31.13	36.00			1,384,429		1,245,341	2,182
090H	ក្រុមហ៊ុន វាសនា ញូលែន ដៅវ៉ៃ រាជធានី (ភ្នំពេញ និង កណ្តាល)	អគ្គិសនីកម្ពុជា (ភ្នំពេញ)		8.90			900,664		846,748	1,047
099H	ក្រុមហ៊ុន លីម ម៉ូរ ខូ អិល ជឺឌី (កំពង់ស្ពឺ និង កណ្តាល)	អគ្គិសនីកម្ពុជា	27.30	88.15			4,672,241	1,029,195	2,716,783	4,615
		ក្រុមហ៊ុន ម៉េង សុខឡេង ខនស្រ្តាកសិន អេឡិក ទ្រីក					47,318			
101H	ក្រុមហ៊ុន តូរ ឈិនសេង ខូ អិលជឺឌី (តាកែវ និង កំពង់ស្ពឺ)	អគ្គិសនីកម្ពុជា (តាកែវ)	229.63	117.41			20,345,360	89,520	25,838,928	17,824
		ក្រុមហ៊ុន សុខា អេឡិកទ្រី ស៊ីជឺ					8,922,097			
102H	លោក ព្រាប វណ្ណារេត (ពោធិ៍សាត់)	អគ្គិសនីកម្ពុជា (បាត់ដំបង)	36.10	82.00			1,200,560		1,065,574	3,224
103H	សហគ្រាស អិន កី អេឡិច ទ្រីក សីបផ្លាយអ៊ែរ (ភ្នំពេញ)	ក្រុមហ៊ុន ជឺ កី អិល ស៊ី ហុលឌីង	4.50	15.50			2,621,207		2,313,255	1,365
105H	ក្រុមហ៊ុន ជឺជឺ អេ.អិន.អិន. ឡិកទ្រីស៊ីជឺ	អគ្គិសនីកម្ពុជា	121.87	155.10			22,183,330		18,379,703	14,409
108H	លោកស្រី ស៊ីន សារ៉ុន (បន្ទាយមានជ័យ)	អគ្គិសនីកម្ពុជា	51.71	55.63			3,145,884		2,970,799	5,132
109H	សហគ្រាស មោងឫស្សី ឌីវឡូបមេន អ៊ិនជឺប្រាយ (ពោធិ៍សាត់)	អគ្គិសនីកម្ពុជា	39.87	103.05			3,338,632		2,729,343	4,066

អាជ្ញាធរអគ្គិសនីកម្ពុជា

110H	សហគ្រាស ហេង ណែ អគ្គិសនីមោងឫស្សី (បាត់ដំបង)	អគ្គិសនីកម្ពុជា	25.56	41.82			3,494,263		3,293,695	3,562
111H	លោក គង់ រុន (សៀមរាប)	ក្រុមហ៊ុន កោះកុង យូធីលី ជី ខូ អិលធីឌី	138.4	152.3			2,529,314		2,112,552	4,625
		ក្រុមហ៊ុន ប៊ីវីស៊ី ផ្សេងៗ ឌីវេឡុបមេន					53,121			
112H	លោក លី កង (សៀមរាប)	ក្រុមហ៊ុន កោះកុង យូធីលី ជី ខូ អិលធីឌី	10.00	10.30			470,587		424,380	872
113H	លោក នូ គ្រុយ (តាកែវ)	ក្រុមហ៊ុន អិល.អឹម.ខេ	21.50	46.10			1,433,376		1,145,607	2,867
117H	លោក ឌុន លី (បាត់ដំបង)	អគ្គិសនីកម្ពុជា (បាត់ដំបង)		10.70			225,553		180,241	699
118H	សហគ្រាស អគ្គិសនី បាទី (តាកែវ)	ក្រុមហ៊ុន អិល.អឹម.ខេ	29.90	66.02			2,904,881		2,555,804	4,347
119H	លោក អ៊ុន សុផា (កំពង់ឆ្នាំង)	ក្រុមហ៊ុន អូ អេស វី អ ត្រេ ឌីង	73.00	109.50			1,409,864		1,180,101	2,518
120H	លោក ចាន់គាត (ព្រះសីហនុ)	អគ្គិសនីកម្ពុជា (ព្រះសីហនុ)	1.20	14.10			709,441		672,055	525
121H	លោក ង៉ែត សូដា (តាកែវ)	អគ្គិសនីកម្ពុជា (តាកែវ)	4.00	5.50			838,884		713,052	820
122H	ក្រុមហ៊ុន អ៊ី ឌី ខុន (ព្រៃវែង និងត្បូងឃ្មុំ)	សហគ្រាស អេឡិកទ្រីស៊ី ជី ស្តង់-ចំការលើ	បណ្តាញរៀត ណាម	បណ្តាញរៀត ណាម			10,865,601		16,820,998	បណ្តាញ រៀតណាម
		អគ្គិសនីកម្ពុជា (តាកែវ)					7,421,914			
124H	លោកស្រី អា ឡែសាន (ពោធិ៍សាត់)	អគ្គិសនីកម្ពុជា (បាត់ដំបង)	33.10	35.50			2,476,476		2,256,802	3

អាជ្ញាធរអគ្គិសនីកម្ពុជា

125H	ក្រុមហ៊ុម អេស រឺ វី ជី អេ ឡិកទ្រីស៊ីធី ខូអិលធីឌី (ពោធិ៍សាត់)	អគ្គិសនីកម្ពុជា (បាត់ដំបង)	28.49	110.01			8,487,557		7,928,860	6,594
127H	លោក ហ៊្វី សារី (សៀមរាប)	លោក ឆោម សុផៃ	2.81	9.65			422,060		382,458	953
128H	លោក អៀង ខន	ក្រុមហ៊ុន បឺរីស៊ី ផេរ៉ែ ឌីវឡូបមេន	13.96	61.62	331,271		123,225		367,356	1,473
129H	លោក ចាន់ សុខ (សៀមរាប)	ក្រុមហ៊ុន កោះកុង យូធីលី ធី ខូ អិលធីឌី	19.00	31.50			726,741		617,249	1,925
130H	លោក ទ្រី ឡេង (កំពង់ចាម)	ក្រុមហ៊ុន ធីកីអិលស៊ីហ្វូល ឌីង	21.00	17.00			2,360,300		2,253,119	1,460
133H	លោក ហាក់ លីសេង (តាកែវ)	លោក ម៉ាក់ ខុម	បណ្ណាញរៀត ណាម	បណ្ណាញរៀត ណាម			393,957		334,863	បណ្ណាញ រៀតណាម
134H	លោក ទ្រី ឃ្លោក (តាកែវ)	លោក ម៉ាក់ ខុម	79.54	96.24			1,515,833		1,287,043	8,247
136H	លោក ម៉ែន គន្ធា (កំពង់ស្ពឺ)	អគ្គិសនីកម្ពុជា (កំពង់ស្ពឺ)	33.80	64.63			963,868		852,584	1,732
137H	ក្រុមហ៊ុន ម៉ែង សុខឡេង ខនស្ត្រាក់សិន អេឡិចទ្រីក (កំពង់ស្ពឺ និង កណ្តាល)	អគ្គិសនីកម្ពុជា	148.00	120.00			123,234,308	71,410,810	32,596,649	10,203
138H	ក្រុមហ៊ុន ហ្គោលវ៉ាន់ឡុង (ភ្នំពេញ)	អគ្គិសនីកម្ពុជា (ភ្នំពេញ)		3.44	127,673		1,799,387		1,736,904	4,374
139H	លោក ដួង ណារិន (សៀមរាប)	លោក អ៊ុង ប៊ុនធី	14.34	27.04			921,199		783,020	1,519
141H	លោក តាំង ចេងអ៊ុង (តាកែវ)	ក្រុមហ៊ុន អិល.អឹម.ខេ	64.70	85.07			2,338,294		2,056,445	5,298
143H	លោកស្រី លាង ឈុននី	អគ្គិសនីកម្ពុជា ភ្នំពេញ	7.00	10.00	324,556		123,549		338,076	1,796

អាជ្ញាធរអគ្គិសនីកម្ពុជា

144H	ក្រុមហ៊ុន ខេមរៈ អេដី នារី & ឌីវីឌីយ៉ុងមេន (កណ្តាល)	ក្រុមហ៊ុន អិល.អឹម.ខេ	9.55	25.20			2,085,768		1,796,595	2,533
150H	ក្រុមហ៊ុនអគ្គិសនីគៀនស្វាយ (កណ្តាល)	អគ្គិសនីកម្ពុជា ភ្នំពេញ	146.55	114.77			36,949,300	21,204,651	13,442,815	12,447
		ក្រុមហ៊ុន រីកូ					251,200			
151H	ក្រុមហ៊ុន ខ្មែរ អេឡិចត្រិស៊ី ជី ស៊ីស (កណ្តាល)	អគ្គិសនីកម្ពុជា (ភ្នំពេញ)	40.66	37.52			30,632,810	608,100	25,978,945	2,991
153H	សហគ្រាសអគ្គិសនីបឹងខ្សា (កណ្តាល)	ក្រុមហ៊ុន អិល.អឹម.ខេ	14.00	45.50			2,120,010		1,767,959	3,709
154H	លោក អ៊ុយ សុផាត (កំពង់ស្ពឺ)	អគ្គិសនីកម្ពុជា (ភ្នំពេញ)	4.65	12.00			1,291,075		1,163,122	1,066
155H	សហគ្រាស អភិវឌ្ឍន៍អគ្គិ សនីសំរិទ្ធ គិរី (កំពង់ស្ពឺ)	អគ្គិសនីកម្ពុជា	15.10	94.30			3,159,817		2,745,834	7,762
		ក្រុមហ៊ុន ម៉េង សុខឡេង ខនស្ត្រាក់សិន អេឡិចត្រិក					139,138			
156H	លោក ម៉ែន សម្បត្តិ (កំពង់ស្ពឺ)	អគ្គិសនីកម្ពុជា (កំពង់ស្ពឺ)	5.64	9.60			1,483,122		2,684,540	778
		ក្រុមហ៊ុន ម៉េង សុខឡេង ខនស្ត្រាក់សិន អេឡិចត្រិក				1,402,379				
159H	លោក យុន សុភាព (កំពង់ចាម)	សហគ្រាស អេឡិចត្រិស៊ី ជី ស្ថាន់-ចំការលើ	20.69	28.78			1,331,415		1,051,796	2,312
160H	ក្រុមហ៊ុនអគ្គិសនី ព្រៃកោះ (កំពង់ចាម)	លោកស្រី យុន ណែតាង	18.40	46.47			3,025,347	1,113,201	1,551,582	4,655
161H	លោក អ៊ឹង តាំងវិឡ (សៀមរាប)	ក្រុមហ៊ុន កោះកុង យូធីលី ជី ខូ អិលជីឌី	7.40	14.85			683,938		585,461	2,064
164H	ក្រុមហ៊ុនវឌ្ឍនៈអិន.ជី.អង្គរ (សៀមរាប និង បន្ទាយមានជ័យ)	អគ្គិសនីកម្ពុជា	55.30	58.25			3,828,435		3,401,625	5,506

អាជ្ញាធរអគ្គិសនីកម្ពុជា

165H	សហគ្រាសអេឡិកទ្រីស៊ីធី កងមាស (កំពង់ចាម)	សហគ្រាស អេឡិកទ្រីស៊ី ធី ស្តង់-ចំការលើ	121.82	103.55			3,890,682		4,074,151	11,699
		អគ្គិសនីកម្ពុជា (កំពង់ចាម)					699,224			
169H	លោក ប៊ុន ហ៊ុយ (កណ្តាល)	ក្រុមហ៊ុន អគ្គិសនី កៀនស្វាយ		4.21			318,911		288,753	577
170H	លោក ឈុន លី (កណ្តាល)	សហគ្រាស អគ្គិសនី សំរោងធំ		29.21			194,010		922,147	1,729
		អគ្គិសនីកម្ពុជា ភ្នំពេញ					770,470			
		លោកស្រី នៅ ស្រីពេជ្រ					58,559			
171H	លោកស្រី ភួង សោភា (កណ្តាល)	ក្រុមហ៊ុន អគ្គិសនី កៀនស្វាយ	0.10	9.20			625,100		752,230	975
		ក្រុមហ៊ុន ធី.កី.អិល.ស៊ី					218,459			
174H	សហគ្រាស អគ្គិសនី ពត់សរ (តាកែវ និងកណ្តាល)	ក្រុមហ៊ុន អិល.អឹម.ខេ	21.00	50.50			2,619,980		2,238,677	3,555
176H	ក្រុមហ៊ុន ទិត្យ មានជ័យ អេឡិកទ្រីស៊ីធី សីបង្គាយ (ភ្នំពេញ)	អគ្គិសនីកម្ពុជា (ភ្នំពេញ)	7.40	17.10			7,511,560	1,959,992	5,044,845	1,516
178H	សហគ្រាស សេង ថ្មី អេ ឡិកទ្រីស៊ីធី (តាកែវ)	ក្រុមហ៊ុន អិល.អឹម.ខេ	21.00	66.95			2,987,049		2,699,573	5,306
179H	សហគ្រាស អគ្គិសនី ញឹក ម៉ី (កណ្តាល និងតាកែវ)	ក្រុមហ៊ុន អិល អឹម ខេ	39.32	44.20			1,376,732		1,889,821	4,349
		ក្រុមហ៊ុន អានកូ					845,502			
180H	ក្រុមហ៊ុន កែប ដៅវៃ សីប ង្គាយ (កំពត និងកែប)	អគ្គិសនីកម្ពុជា	បណ្តាញរៀត ណាម	បណ្តាញរៀត ណាម			2,317,088		2038,465	បណ្តាញ រៀតណាម

អាជ្ញាធរអគ្គិសនីកម្ពុជា

181H	លោក គឹម ម៉េង	អគ្គិសនីកម្ពុជា (កំពង់ចាម)	1.5	12.35		761,093		679,060	1,258
182H	លោក យុន សេងប៊ុនហាក់ (បាត់ដំបង)	អគ្គិសនីកម្ពុជា (បាត់ដំបង)	36.00	43.50		2,551,293		3,054,525	4,485
		កញ្ញា សាន់ ឆាន់				1,042,266			
183H	លោកស្រី មាស គារី (សៀមរាប)	ក្រុមហ៊ុន កោះកុង យូធីលី ធី ខូ អិលធីឌី	20.69	26.33		685,133		626,211	1,809
184H	លោកស្រី ជា គឹមថាត (ព្រះសីហនុ)	អគ្គិសនីកម្ពុជា (ព្រះសីហនុ)		52.35		2,027,147		1,619,484	2,959
185H	លោក ប្លែក វណ្ណៈ (សៀមរាប)	ក្រុមហ៊ុន កោះកុង យូធីលី ធី ខូ អិលធីឌី	21.50	31.51		855,525		679,944	2,082
186H	លោកស្រី ស៊ុន អូន (កណ្តាល)	ក្រុមហ៊ុន ធី ភី អិល ស៊ី ហូលឌីង	9.00	31.05		1,885,591		1,564,118	3,622
188H	លោក លឹម ស៊ីសុភ័ណ្ណ (តាកែវ)	អគ្គិសនីកម្ពុជា (តាកែវ)	18.90	77.42		223,172		1,332,105	4,048
		ក្រុមហ៊ុន អិល.អឹម.ខេ				1,371,810			
189H	ក្រុមហ៊ុន ភូមិ និមិត្ត (បន្ទាយមានជ័យ)	អគ្គិសនីកម្ពុជា (បន្ទាយមានជ័យ)	84.07	119.59		4,450,637	370,792	3,294,836	11,281
190H	លោក ម៉ក់ វ៉ាន់ (បន្ទាយមានជ័យ)	ក្រុមហ៊ុន ភូមិ និមិត្ត	0.50	7.30		161,291		474,684	1,069
		អគ្គិសនីកម្ពុជា				397,625			
191H	លោកស្រី ភិន វិការី (ត្បូងឃ្មុំ និងក្រចេះ)	អគ្គិសនីកម្ពុជា (កំពង់ចាម)	48.07	64.07		3,531,165		3,122,530	7,540
192H	សហគ្រាស ហ៊ុន ឡេង ដៅវ៉ែស៊ីបញ្ជាយ	អគ្គិសនីកម្ពុជា (កំពង់ចាម)	47.00	60.00		2,846,505		2,439,525	9,320

អាជ្ញាធរអគ្គិសនីកម្ពុជា

194អ	លោក រ៉ូ ទ្រហ្វិត (តាកែវ)	លោក ម៉ាក់ ខុម	17.80	9.30			862,923		774,726	339
195អ	លោក អ៊ុច តា (តាកែវ)	ក្រុមហ៊ុន អិល.អឹម.ខេ	13.50	21.80			1,205,789		1,049,748	2,473
196អ	សហគ្រាស អេឡិកទ្រីស៊ីធី កណ្តឹង (តាកែវ)	ក្រុមហ៊ុន អិល.អឹម.ខេ	14.00	31.13			1,842,394		1,546,329	2,782
197អ	សហគ្រាស អគ្គិសនី អង្គរកា (តាកែវ និងកំពត)	អគ្គិសនីកម្ពុជា	28.40	28.88			1,343,390		1,214,088	2,230
201អ	លោក អ៊ុ ចន្ទវិញ្ញ (បាត់ដំបង)	អគ្គិសនីកម្ពុជា (បាត់ដំបង)	9.40	50.05			2,730,087		2,366,131	2,964
202អ	លោកស្រី គង់ សាម៉ុន (បាត់ដំបង)	អគ្គិសនីកម្ពុជា (បាត់ដំបង)	4.10	20.58			2,659,433		2,530,247	2,080
203អ	លោក តាន់ កង់ (សៀមរាប)	ក្រុមហ៊ុន កោះកុង យូធីលី ធី ខូ អិលធីឌី	6.50	25.9			861,919		694,392	1,739
204អ	លោក ឆាយ ចាន់សុភា (កណ្តាល)	ក្រុមហ៊ុន ធី ភី អិល ស៊ី ហូលឌីង	19.45	29.60			3,919,391		3,660,193	3,343
205អ	លោក ម៉ៅ ផៃ (តាកែវ)	លោក ម៉ាក់ ខុម	62,01	76.35			1,713,997		1,427,826	7,369
207អ	លោក ឡាយ វ៉ែងយាង (កំពង់ចាម)	ក្រុមហ៊ុន អគ្គិសនី ព្រែក ពោធិ៍	28.00	32.80			1,113,201		908,823	4,184
208អ	លោក កែវ ចំរើន (ព្រៃវែង)	អគ្គិសនីកម្ពុជា (ព្រៃវែង)	12.39	58.58			1,624,668		1,517,219	4,117
209អ	លោក សុខ ពីន (កណ្តាល)	ក្រុមហ៊ុន ធី ភី អិល ស៊ី ហូលឌីង	11.50	37.00			1,739,941		1,484,941	3,827
211អ	លោកស្រី អ៊ុវ ម៉ាឡា (កណ្តាល)	ក្រុមហ៊ុន ខ្មែរ អេឡិកទ្រី ស៊ីធី ស៊ីវិស	13.42	14.01			608,100		495,717	998



អាជ្ញាធរអគ្គិសនីកម្ពុជា

212H	លោក ង៉ែត ម៉េង(តាកែវ)	ក្រុមហ៊ុន អិល.អឹម.ខេ	18.28	40.27			1,124,841		959,697	3,093
215H	ក្រុមហ៊ុន ខូលប៊ិន អេនធី កីកីអេសអ៊ី (ខេមបូឌា) ហ្សេត លីមីធីត (ភ្នំពេញ)	ក្រុមហ៊ុន ត្រេនស្តូ អេនធី	43.00		4,248,633		40,928,025		44,099,640	71
216H	លោកស្រី តឹក និមល (កំពង់ចាម)	ក្រុមហ៊ុន ជី កី អិល ស៊ី ហូលឌីង	5.65	21.25			810,830		719,438	1,687
217H	លោក ហាំង ពៅ (ក្រចេះ)	អគ្គិសនីកម្ពុជា (កំពង់ចាម)	10.26	38.03			789,479		702,407	3,112
219H	លោក កឿន សារឿន (កណ្តាល និងកំពង់ស្ពឺ)	ក្រុមហ៊ុន អិល.អឹម.ខេ	14.18	23.85			1,088,899		1,359,361	1,771
		ម៉េង សុខ ឡេងខន់ស្រ្តា កំស្សិន&អេឡិកទ្រីស៊ីធី					397,474			
220H	សហគ្រាសអេឡិកទ្រីស៊ីធី ស្តង់-ចំការលើ (កំពង់ចាម)	អគ្គិសនីកម្ពុជា (កំពង់ចាម)	229.45	9.04			66,131,024	38,159,823	24,313,739	761
222H	ក្រុមហ៊ុន អគ្គិសនីដង្កោ (ភ្នំពេញ និងកណ្តាល)	អគ្គិសនីកម្ពុជា (ភ្នំពេញ)	90.29	106.41			30,286,170		24,345,714	7,895
223H	ក្រុមហ៊ុន អិល.អឹម.ខេ (ភ្នំពេញ)	អគ្គិសនីកម្ពុជា (ភ្នំពេញ)	191.20	63.22			100,368,450	54,425,602	35,333,055	5,190
224H	ក្រុមហ៊ុន សុខា អេឡិកទ្រី ស៊ីធី (កំពង់ស្ពឺ និង កណ្តាល)	អគ្គិសនីកម្ពុជា	409.96	409.94			47,027,519	10,832,579	30,623,274	16,704
		ក្រុមហ៊ុន ម៉េង សុខឡេង ខនស្រ្តាកំសិន អេឡិចទ្រីក					1,362,840			
225H	លោកស្រី ចាន់ សុគិម (កំពត)	សហគ្រាស អគ្គិសនី ទូកមាស	59.75	37.21			731,390 205,061		774,345	1,569

អាជ្ញាធរអគ្គិសនីកម្ពុជា

		សហគ្រាសអគ្គិសនី ទឹកឃ្មុំ (កំពត)								
226H	សហគ្រាស អគ្គិសនី សំរោងធំ (កណ្តាល)	អគ្គិសនីកម្ពុជា (ភ្នំពេញ)	22.95	36.83			5,259,800	1,785,260	2,197,368	2,995
227H	លោក កិន ហម (ក្រចេះ)	អគ្គិសនីកម្ពុជា (កំពង់ចាម)	18.50	22.83			749,753		676,780	1,992
228H	លោក សើ ទាងកុក (កំពង់ធំ)	ក្រុមហ៊ុនប៊ីស៊ីផែរឌីវីស្យុង បមេន	14.6	45.10			572,825		507,056	1,238
230H	លោកស្រី ថុយ រុន (កណ្តាល)	ក្រុមហ៊ុន ធី ភី អិល ស៊ី ហ្វលឌីង	6.50	17.60			2,412,061		2,048,513	2,222
233H	លោក ស្រីន សុគន្ធ (បាត់ដំបង)	អគ្គិសនីកម្ពុជា (បាត់ដំបង)		9.00			566,774		481,758	700
234H	សហគ្រាស សូហ្វប៊ែក (កណ្តាល)	ក្រុមហ៊ុន ធី ភី អិល ស៊ី ហ្វលឌីង	13.50	46.00			7,287,276		6,635,176	3,801
235H	លោក ចេង សុផល (កណ្តាល)	ក្រុមហ៊ុន ធី ភី អិល ស៊ី ហ្វលឌីង	0.12	11.31			344,368		762,534	1,436
		ក្រុមហ៊ុន អគ្គិសនី កៀនស្វាយ					539,339			
237H	លោក អាន សំអន (កំពង់ស្ពឺ)	អគ្គិសនីកម្ពុជា ភ្នំពេញ	67.50	47.80			1,115,079		950,846	992
238H	លោក ហ៊ឺ វាស្មា (តាកែវ)	ក្រុមហ៊ុន អិល.អឹម.ខេ	5.70	8.32			750,201		643,039	1,186
241H	លោក អ៊ុង គឹមសាន	ក្រុមហ៊ុន ប៊ីស៊ី ផែរឌីវីស្យុង បមេន	7.50	17.18			583,670		500,676	1,361
242H	កញ្ញា សាន់ ឆាន់ (បាត់ដំបង)	អគ្គិសនីកម្ពុជា (បាត់ដំបង)	8.55	20.70			2,461,656	1,042,266	1,310,689	1,750

អាជ្ញាធរអគ្គិសនីកម្ពុជា

243H	ក្រុមហ៊ុន អេសវីស៊ី ផ្នែក ឌីជីថលមេន(កណ្តាល)	ក្រុមហ៊ុន ម៉េង សុខឡេង ខនស្ត្រាក់សិន អេឡិច ទ្រីក	20.50	50.59			2,098,615		1,699,052	3,280
244H	ក្រុមហ៊ុន ខេ អ វ៉ាយ ត្រេឌីង (បាត់ដំបង)	អគ្គិសនីកម្ពុជា (បាត់ដំបង)	43.65	86.23			2,990,506	85,945	2,293,386	5,724
245H	លោក ណា សុខុម (កំពង់ធំ)	ក្រុមហ៊ុន ប៊ីស៊ី ផ្នែក ឌីជីថលមេន	15.00	24.00			486,817		414,362	1,438
246H	លោក សំណាង សត្យា (បាត់ដំបង)	អគ្គិសនីកម្ពុជា (បាត់ដំបង)	38.74	49.72			3,584,786		3,197,115	5,576
249H	លោក វ៉ាន់ វ៉ាន់ (កណ្តាល)	ក្រុមហ៊ុន អគ្គិសនី កៀនស្វាយ	28.00	85.04			1,368,822		3,044,299	5,223
		ក្រុមហ៊ុន ជី ភី អិល ស៊ី					2,241,697			
250H	លោកស្រី ស៊ុយ ចំណាន	អគ្គិសនីកម្ពុជា (បាត់ដំបង)		10.50	198,395		77,438		239,041	906
251H	លោកស្រី អ៊ុច សុផល្លា (បាត់ដំបង)	អគ្គិសនីកម្ពុជា (បាត់ដំបង)	27.00	41.82			2,950,347		2,759,597	2,941
252H	ក្រុមហ៊ុន ជី ភី អិល ស៊ី ហូលឌីង (ភ្នំពេញ, កណ្តាល និង ព្រៃវែង)	អគ្គិសនីកម្ពុជា (ភ្នំពេញ)	80.00				61,469,630	52,037,233	7,462,399	19
254H	លោកស្រី ផេង សុផាត (កំពង់ចាម)	សហគ្រាស អេឡិចទ្រីស៊ី ជី ស្ថាន់-ចំការលើ	20.50	38.00			1,700,228		1,482,185	2,484
255H	លោកស្រី សោម សុខាលីន (កំពង់ចាម)	សហគ្រាសអេឡិចទ្រីស៊ីជី ស្ថាន់-ចំការលើ	13.70	18.30			316,072		256,792	1,526
256H	លោក តៃ គឹមសុង (កំពង់ធំ)	លោក តៃ កុកអេង	4.78	11.69			412,152		410,331	706

អាជ្ញាធរអគ្គិសនីកម្ពុជា

257H	លោក ញឹម យ៉ាន (បន្ទាយមានជ័យ)	អគ្គិសនីកម្ពុជា (បន្ទាយមានជ័យ)	24.42	34.58			843,860		682,867	2,529
258H	លោក សួន សារ៉ន (តាកែវ)	លោក ម៉ាក់ ខុម	Vietnam MV	Vietnam MV			70,709		61,524	Vietnam MV
259H	ក្រុមហ៊ុនអ៊ិនជឺប៊ីក៊ីស៊ីលូ សិនខបកើសេរិន (ព្រៃវែង)	អគ្គិសនីកម្ពុជា (ព្រៃវែង)	79.55	219.44			17,083,757	10,684,171	4,939,462	13,687
260H	ក្រុមហ៊ុន ត្រេនស្តូ អេនធើ ជី (ខេមបូឌា) (ភ្នំពេញ)	អគ្គិសនីកម្ពុជា (ភ្នំពេញ)	26.00				46,064,400	40,928,025	4,115,451	2
261H	សហគ្រាស អភិវឌ្ឍន៍ អគ្គិសនីជនបទ (កណ្តាល)	អគ្គិសនីកម្ពុជា (ភ្នំពេញ)	35.55	46.69			1,855,976		1,686,231	3,017
262H	លោក ទិន សារ៉េត (បាត់ដំបង)	អគ្គិសនីកម្ពុជា (បាត់ដំបង)	26.30	45.20			659,544		573,622	2,782
264H	លោកអែហេងហួត (កណ្តាល)	ក្រុមហ៊ុន ទិត្យ មានជ័យ អេឡិកទ្រីស៊ីជី ស៊ីបផ្លាយ	7.00	14.00			1,959,992		1,880,541	1,293
265H	លោក កឹ ធើ (តាកែវ)	ក្រុមហ៊ុន អិល.អឹម.ខេ	9.53	30.25			819,810		795,617	2,424
266H	លោកស្រី សោ សាអ៊ុន (កណ្តាល)	ក្រុមហ៊ុន អិល.អឹម.ខេ	8.00	24.00			1,025,264		856,188	1,784
270H	លោកស្រី តិច យាត្រា (បាត់ដំបង)	អគ្គិសនីកម្ពុជា (បាត់ដំបង)	45.63	42.38			4,018,087		3,629,586	1,356
271H	លោកហ៊ុងហ៊ុយ (ព្រះសីហនុ)	អគ្គិសនីកម្ពុជា (ព្រះសីហនុ)		44.40			1,004,862		893,465	1,829

អាជ្ញាធរអគ្គិសនីកម្ពុជា

272H	សហគ្រាស អគ្គិសនី កំពង់ចម្លងបាក់ដាវ (កណ្តាល)	ក្រុមហ៊ុន ធី ភី អិល ស៊ី ហូលឌីង	26.50	51.00			1,718,872		1,446,155	4,638
273H	លោក ជា សុវណ្ណារ៉ា (តាកែវ)	ក្រុមហ៊ុន អិល.អឹម.ខេ	7.50	8.32			400,889		359,278	1,111
275H	លោក កុយ ម៉ាច (បាត់ដំបង)	អគ្គិសនីកម្ពុជា (បាត់ដំបង)	17.88	32.17			720,667		680,016	1,675
276H	លោក ជួន វិថី (បន្ទាយមានជ័យ)	ក្រុមហ៊ុន អានកូ	109.00	74.297			131,244		673,581	1,281
		អគ្គិសនីកម្ពុជា					589,081			
278H	លោក អ៊ូ ប៊ុនលី (កណ្តាល និងកំពង់ស្ពឺ)	ក្រុមហ៊ុន ម៉េង សុខឡេង ខនស្ត្រាក់សិន អេឡិចទ្រីក	25.80	36.82			1,295,284		2,006,105	1,716
		ក្រុមហ៊ុន លីម ម៉ូវ ខូ អិល ធីឌី					1,029,195			
279H	លោកយុនចាន់ធាវិថី (កោះកុង និងព្រះសីហនុ)	អគ្គិសនីកម្ពុជា (ព្រះសីហនុ)	21.50	21.74			1,375,840		1,158,878	1,256
282H	លោកស្រី សៀន សុភ័ណ្ណាណារ៉ា (បាត់ដំបង)	លោក ស្រី អូន	18.00	34.00			528,436		2,172,552	2,088
		អគ្គិសនីកម្ពុជា (បាត់ដំបង)					1,788,007			
283H	លោក ស្រី អូន (បាត់ដំបង)	លោក សោម វិសាល	16.40	30.40			1,013,254	528,436	1,413,272	2,322
		អគ្គិសនីកម្ពុជា (បាត់ដំបង)					1,033,270			
286H	លោកស្រី ស៊ូ រ៉ុង (កំពង់ចាម)	សហគ្រាស អេឡិចទ្រីស៊ី ធី ស្តាន់-ចំការលើ	35.86	49.25			1,157,884		1,061,939	2,404
287H	លោក អ៊ឹង ប៊ុនធី (សៀមរាប)	ក្រុមហ៊ុន រ៉ន់ រ៉ែ: ស៊ីស	57.80	55.00		363,306	2,470,296	921,199	1,491,077	3,277
		ក្រុមហ៊ុន អាយអ៊ីឌី-អ៊ិនវេស								

អាជ្ញាធរអគ្គិសនីកម្ពុជា

289H	ក្រុមហ៊ុន អគ្គិសនី ប៉ោយ ចារ ខូ អិលធីឌី (បន្ទាយមានជ័យ)	អគ្គិសនីកម្ពុជា (បន្ទាយមានជ័យ)	1.75	34.18			352,932		311,624	1,502
292H	លោកសេងគ្រី (កំពង់ចាម)	អគ្គិសនីកម្ពុជា (កំពង់ចាម)	2.09	9.98			922,653		800,743	1,329
294H	លោកស្រីឆេងគឹមហៀក (ព្រៃវែង)	ក្រុមហ៊ុន អ៊ិនធើ ប៊ីកី សី លូសិន ខបភើរសិន	17.70	32.95			625,207		541,811	2,359
295H	សាខាក្រុមហ៊ុន សាន់អ៊ីអ៊ី-អ៊ី ភីធីអ៊ី អិលធីឌី	អគ្គិសនីកម្ពុជា (ព្រៃវែង)	3.25	76.95			1,950,513		1,806,657	7,632
297H	លោកស្រី សាយ សោភា (ត្បូងឃ្មុំ)	អគ្គិសនីកម្ពុជា (កំពង់ចាម)	7.73	46.05			674,265		1,200,464	3,394
		សហគ្រាស អេឡិកទ្រីស៊ី ធី ត្បូងឃ្មុំ					711,839			
299H	លោក ង លីហ្គរ (ព្រៃវែង)	ក្រុមហ៊ុនអ៊ិនធើប៊ីកីសីលូសិនខបភើរសិន	12.00	25.20			1,063,076		1,045,013	2,525
		អគ្គិសនីកម្ពុជា (ព្រៃវែង)					95,466			
300H	ក្រុមហ៊ុន អូ អេស រឺ អ ត្រេ ឌីង (កំពង់ឆ្នាំង)	អគ្គិសនីកម្ពុជា	310.00	271.30			80,214,450	18,234,917	58,277,287	12,970
302H	លោកសែមរុទ្ធី (បាត់ដំបង)	អគ្គិសនីកម្ពុជា (បាត់ដំបង)	59.00	33.80			1,734,743		1,508,472	2,186
303H	សហគ្រាស អេស រឺ អ អេ អេឡិកទ្រីស៊ីធី សឺរីស (បាត់ដំបង)	អគ្គិសនីកម្ពុជា (បាត់ដំបង)	34.00	167.50			3,434,468		2,723,706	7,889
304H	ក្រុមហ៊ុនម៉ុងប្រូឌ្វីគ្រុប (ព្រះសីហនុ)	អគ្គិសនីកម្ពុជា (ព្រះសីហនុ)	46.25	28.93	20,568		2,537,309		2,266,560	705

អាជ្ញាធរអគ្គិសនីកម្ពុជា

306H	លោកស្រី តិច ស៊ុលី (ព្រះសីហនុ)	អគ្គិសនីកម្ពុជា (ព្រះសីហនុ)	6.80	17.01			734,442		651,293	591
308H	លោកស្រី កិន ថៃ (ត្បូងឃ្មុំ)	អគ្គិសនីកម្ពុជា (កំពង់ចាម)	38.50	48.5			995,172		829,762	2,561
309H	លោក ង៉ូ លីហ្សូ (បាត់ដំបង)	អគ្គិសនីកម្ពុជា (បាត់ដំបង)	18.00	40.00			2,570,633		2,163,141	1,904
310H	លោក ស្រីន ឈន (ត្បូងឃ្មុំ)	សហគ្រាស អេឡិកទ្រីស៊ី ជី ត្បូងឃ្មុំ	58.5	162.60			1,595,496		1,491,050	6,293
		អគ្គិសនីកម្ពុជា (ព្រៃវែង)					51,956			
311H	លោកស្រី ហេង សីមុយ	អគ្គិសនីកម្ពុជា (សៀមរាប)	23.00	44.00	56,485		358,331		387,824	1,286
313H	លោក ឈឹម សារ៉េនី	អគ្គិសនីកម្ពុជា (សៀមរាប)	3.62	10.75	28,219		365,455		342,745	1,145
315H	ក្រុមហ៊ុន ប៊ីស៊ី ដៅវ៉ែ ឌីវឌីសិន (កំពង់ចាម, កំពង់ធំ និង ព្រះវិហារ)	អគ្គិសនីកម្ពុជា	1,090.29			830,850	54,969,410	43,831,283	7,512,857	17
		ក្រុមហ៊ុន សោម៉ា អេនឺជី								
		ក្រុមហ៊ុន ផេង គៀង អេ ឡិកទ្រីស៊ីជី					575,311			
316H	សហគ្រាស ក្នុងសណរ ឌីវឌីសិន (កណ្តាល)	សហគ្រាស អគ្គិសនី សំរោងធំ	51.13	43.61			1,010,300		3,469,599	4,542
		អគ្គិសនីកម្ពុជា ភ្នំពេញ					3,748,690			
322H	លោក ម៉ុង សុភាព	អគ្គិសនីកម្ពុជា (ព្រៃវែង)	6.50	14.00			285,379		264,074	976
323H	លោក កែវ ជាវ៉ាវង្ស (បន្ទាយមានជ័យ)	អគ្គិសនីកម្ពុជា (បន្ទាយមានជ័យ)	9.00	14.70			1,157,767	500,841	564,759	1,506
324H	លោកស្រី ខៀវ សុខា (បន្ទាយមានជ័យ)	អគ្គិសនីកម្ពុជា (បន្ទាយមានជ័យ)		32.00			2,484,767		2,269,746	4,736

អាជ្ញាធរអគ្គិសនីកម្ពុជា

325H	ក្រុមហ៊ុន វឌ្ឍនៈ ប្របកើធី អិលធីឌី (ភ្នំពេញ)	អគ្គិសនីកម្ពុជា (ភ្នំពេញ)	8.60	0.10			8,973,610		8,401,413	15
327H	លោកកើតចន្ទី (កំពង់ធំ)	ក្រុមហ៊ុន ប៊ីស៊ី ផៅវ៉េ ឌីវេឡុបមេន		26.00			298,679		244,894	678
330H	លោក ឡុញ សុវណ្ណ (បាត់ដំបង)	ក្រុមហ៊ុន ខេ អ វ៉ាយ ត្រេ ឌីង	29.00	36.96			85,945		262,310	777
		អគ្គិសនីកម្ពុជា (បាត់ដំបង)					208,471			
331H	លោក លឹម ប៉ាក់ (ពោធិ៍សាត់)	អគ្គិសនីកម្ពុជា (បាត់ដំបង)	0.10	79.21			705,105		624,361	2,014
332H	លោក ញាណ វឌ្ឍនា (ពោធិ៍សាត់)	អគ្គិសនីកម្ពុជា (បាត់ដំបង)		44.15			368,855		353,040	1,066
335H	លោកស្រី យុន ណែតាង (កណ្តាល និងកំពង់ចាម)	ក្រុមហ៊ុន ធី ភី អិល ស៊ី ហូលឌីង	76.00	56.80			5,061,107	3,025,347	1,664,718	3,822
337H	លោក អ៊ុន ពៅ (បន្ទាយ មានជ័យ)	អគ្គិសនីកម្ពុជា (បន្ទាយមានជ័យ)	9.35	75.51			648,020		580,609	2,966
338H	ក្រុមហ៊ុន ភ្នំពេញ ស៊ីហ្គា (កំពង់ស្ពឺ)	អគ្គិសនីកម្ពុជា (កំពង់ស្ពឺ)	30.50	24.47	22,738,200		900,790	22,738,200	765,398	631
339H	លោក ថូវ នី (ត្បូងឃ្មុំ)	អគ្គិសនីកម្ពុជា (កំពង់ចាម)		106.90			1,024,524		921,621	2,805
340H	លោក លួន សុភាព (កំពង់ចាម)	អគ្គិសនីកម្ពុជា (កំពង់ចាម)	14.80	17.10			464,410		401,069	1,496
344H	លោកស្រី សៅ សុវិយា (ព្រះវិហារ)	ក្រុមហ៊ុន ប៊ីស៊ី ផៅវ៉េ ឌីវេឡុបមេន		5.88			126,790		112,746	251
347H	ក្រុមហ៊ុន ៧ អិនធី គ្រុប (កណ្តាល)	ក្រុមហ៊ុន អគ្គិសនី កៀនស្វាយ	47.38	63.50			7,489,660		9,188,922	507



អាជ្ញាធរអគ្គិសនីកម្ពុជា

		ក្រុមហ៊ុន ធី ភី អិល ស៊ី				2,174,131			
348H	ក្រុមហ៊ុន កោះកុង យូធីលី ធី ខូ អិលធីឌី (សៀមរាប)	បញ្ជូនក្នុងគោលបំណង ពិសេស	321.00			14,095,970	11,737,917	1,935,000	1
350H	សហគ្រាស អគ្គិសនី ល្វាឯម (កណ្តាល)	ក្រុមហ៊ុន អគ្គិសនី កៀនស្វាយ	16.69	21.00		853,801		754,390	2,278
351H	លោក ទេព មករា (បាត់ដំបង)	អគ្គិសនីកម្ពុជា (បន្ទាយមានជ័យ)	43.61	40.74		379,994		754,892	3,373
		លោក កែវ ជាតិវង្ស				500,841			
354H	លោកស្រី យុន ណែហៀក	លោក អ៊ុង ហុកស៊ីន	12.00	24.00		271,233		268,921	945
		ក្រុមហ៊ុន ប៊ីស៊ី ដេវ៉ែ ឌីវេឡុបមេន				31,876			
355H	លោក ឈរ វ៉ែងដួន (ព្រៃវែង)	អគ្គិសនីកម្ពុជា (ព្រៃវែង)	48.50	65.92		1,354,418		1,151,572	4,926
356H	លោកស្រី អេង កល្យាន (កំពង់ចាម)	អគ្គិសនីកម្ពុជា (កំពង់ចាម)		7.00		340,787		319,060	823
357H	លោក ញ៉ែប សេង (កំពង់ចាម)	អគ្គិសនីកម្ពុជា (កំពង់ចាម)		22.29		473,054		424,179	1,341
358H	លោកស្រី ការ ឆាយសុរិ (ព្រះសីហនុ)	អគ្គិសនីកម្ពុជា (ក្រុងព្រះសីហនុ)	1.50	13.22		821,503		774,641	605
367H	លោក សៀន សុផល (កំពង់ធំ)	ក្រុមហ៊ុន ប៊ីស៊ី ដេវ៉ែ ឌីវេឡុបមេន	20.00	100.00		462,046		347,131	1,612
369H	លោក ឌី ពិសិដ្ឋ (កំពង់ចាម)	អគ្គិសនីកម្ពុជា (កំពង់ចាម)	16.42	23.17		832,895		651,106	2,652
371H	លោក ហេង ហុយ (កោះកុង)	អគ្គិសនីកម្ពុជា (ព្រះសីហនុ)		44.20		645,247		558,437	1,297

អាជ្ញាធរអគ្គិសនីកម្ពុជា

373H	លោក ជួន គុំ (តាកែវ)	លោក ម៉ាក់ ខុម	បណ្ណាញរៀត ណាម	បណ្ណាញរៀត ណាម			57,916		48,649	បណ្ណាញ រៀតណាម
374H	ក្រុមហ៊ុន លីម ហេង គ្រុប	អគ្គិសនីកម្ពុជា		20.80	123,915		113,340		201,336	708
375H	ក្រុមហ៊ុន ឡុង ស្រែង អ៊ិន ដើរណេសិនណល (កំពង់ចាម)	អត់ទិន្នន័យ	10.00	20.00			1,343,750		1,209,375	600
376H	លោក ឡាយ ប៊ុនធឿន (កំពង់ចាម)	ក្រុមហ៊ុន ប៊ីស៊ី ដៅវី ឌីវេឡុបមេន	12.00	10.00			218,102		194,323	640
377H	លោក គួច ចំណាន (រាជធានីភ្នំពេញ)	អគ្គិសនីកម្ពុជា (ភ្នំពេញ)		4.32			197,620		156,548	608
378H	លោក ទា ហាំងសេង (រាជធានីភ្នំពេញ)	អគ្គិសនីកម្ពុជា (ភ្នំពេញ)		3.00	144,106		4,025,550		4,059,148	112
379H	លោកស្រី កែវ ធីរី (បន្ទាយមានជ័យ)	អគ្គិសនីកម្ពុជា	7.33	130.30			886,506		830,466	1,373
		ក្រុមហ៊ុន ភូមិនិមិត					209,501			
381H	ក្រុមហ៊ុន ឈុន ហុង គ្រុប (កណ្តាល)	អគ្គិសនីកម្ពុជា (ភ្នំពេញ)	0.50	0.22			4,639,160		4,579,794	6
382H	លោកស្រី គឹម ស៊ីផល (ពោធិសាត់)	អគ្គិសនីកម្ពុជា (បាត់ដំបង)	152.16	98.98			684,286		609,249	3,285
383H	លោកស្រី យឹម ហៀង (ពោធិសាត់)	អគ្គិសនីកម្ពុជា (បាត់ដំបង)	0.50	75.00			2,029,541		1,825,112	900
385H	លោកស្រី ចាន់ គឹមអេង	ក្រុមហ៊ុន សុខា អេឡិកទ្រីស៊ីធី	82.723	119.588			206,946		279,068	3,258
		អគ្គិសនីកម្ពុជា (កំពង់ស្ពឺ)					122,647			
386H	លោក អ៊ុង យុនវឌ្ឍនៈ	ក្រុមហ៊ុន សុខា អេឡិកទ្រីស៊ីធី	209,632	306,945			1,264,011		1,495,593	9,852

អាជ្ញាធរអគ្គិសនីកម្ពុជា

		អគ្គិសនីកម្ពុជា (កំពង់ស្ពឺ)				409,901			
		សហគ្រាស ផ្សារថ្នល់បត់ អេឡិកទ្រីស៊ីធី				89,520			
387H	លោកស្រី អ៊ូច ប្រឹប (កំពង់ធំ)	ក្រុមហ៊ុន ប៊ីវីស៊ី ដេវ៉ែ ឌីវេឡុបមេន	18.00	33.00		203,844		183,419	933
388H	លោកស្រី ខៀវ សុផល (ឧត្តរមានជ័យ)	អគ្គិសនីកម្ពុជា (សៀមរាប)		39.50		35,760		30,213	363
389H	លោកស្រី ម៉ែន ចាន់សុកុល (បន្ទាយមានជ័យ)	អគ្គិសនីកម្ពុជា (បន្ទាយមានជ័យ)		32.00		1,429,994		1,209,084	5,295
390H	លោកស្រី ជុង សុខលីម	អគ្គិសនីកម្ពុជា ភ្នំពេញ		0.80		149,129		132,725	500
392H	ក្រុមហ៊ុន អេ.អេស.ឌី.វី. អិម ខូ អិល ធី ឌី (បាត់ដំបង)	អគ្គិសនីកម្ពុជា (បាត់ដំបង)	93.21	82.11		1,201,240		1,066,355	2,411
394H	លោក វ៉ាត ណារុណា (កំពង់ចាម)	អគ្គិសនីកម្ពុជា (កំពង់ចាម)		9.00		166,332		158,022	758
397H	លោក ប៉ាវ វុទ្ធា	អគ្គិសនីកម្ពុជា (បាត់ដំបង)	0.50	6.85		18,991		17,728	116
398H	ក្រុមហ៊ុន សំរោងធំ អេស អ៊ី ហ្សេត (កណ្តាល)	អគ្គិសនីកម្ពុជា (ភ្នំពេញ)	10.00	10.00		1,387,840		1,179,664	70
401H	លោក តាន់ លាងស្រែង	អគ្គិសនីកម្ពុជា (បន្ទាយមានជ័យ)		16.00		164,147		133,922	998
403H	លោកស្រី ស៊ុន សុភ័ក្ត្រ	អគ្គិសនីកម្ពុជា	បណ្តាញថៃ	បណ្តាញថៃ		381,144		324,800	បណ្តាញ ថៃ
407H	ក្រុមហ៊ុន ស៊ីហានរីល ស្តេ សល អ៊ីខននេមី ហ្សូន	អគ្គិសនីកម្ពុជា	8.00			8,674,820		7,807,338	200

អាជ្ញាធរអគ្គិសនីកម្ពុជា

411H	លោក អ៊ុង យុនឡានា	ក្រុមហ៊ុន សុខា អេឡិចត្រិស៊ីតឺ	44.70	99.71			436,135		1,140,878	7158
		ក្រុមហ៊ុន ម៉េង សុខឡេង ខនស្ត្រាក់សិន អេឡិច ត្រិក					822,563			
412H	លោកស្រី លីម សុខា	អគ្គិសនីកម្ពុជា (តាកែវ)	0.11	1.5			57,248		48,661	498
415H	លោកស្រី កែ វ៉ាន	ក្រុមហ៊ុន អូ អេស រឺ អរ ត្រេឌីង	8.00	8.00			761,853		647,575	200
416H	លោក ឌី ហ្សូលី	ក្រុមហ៊ុន អូ អេស រឺ អរ ត្រេឌីង	6.00	6.00			327,150		278,078	200
	<b>សរុប</b>		<b>226,351</b>	<b>324,224</b>	<b>51,404,692</b>	<b>5,360,511,966</b>	<b>1,660,623,850</b>	<b>1,665,690,056</b>	<b>4,660,444,274</b>	<b>1,604,772</b>

**ឧបសម្ព័ន្ធទី ៥ (គ)**

**ប្រព័ន្ធបណ្តាញបញ្ជូនទាបស្បូងមធ្យមពីប្រទេសវៀតណាម**

លេខ អាជ្ញា ប័ណ្ណ	ឈ្មោះអ្នកកាន់អាជ្ញាប័ណ្ណ	ភ្ជាប់ទៅប្រព័ន្ធបណ្តាញបញ្ជូនតាមរយៈអាជ្ញាប័ណ្ណ	ប្រវែងខ្សែ MV, kM	ប្រវែងខ្សែ LV, kM	ថាមពលផលិត គ.វ៉.ម៉	ថាមពលទិញ ចូលក្នុងប្រព័ន្ធបណ្តាញ គ.វ៉.ម៉	ថាមពលទិញពី ប្រព័ន្ធបណ្តាញ គ.វ៉.ម៉	ថាមពលលក់ ឲ្យអ្នកកាន់ អាជ្ញាប័ណ្ណ គ.វ៉.ម៉	ថាមពលលក់ ឲ្យអ្នកប្រើប្រាស់ គ.វ៉.ម៉	ចំនួនអ្នកប្រើ ប្រាស់
001អ	អគ្គិសនីកម្ពុជាពញាកែវ	បណ្តាញតង់ស្យុង មធ្យមវៀតណាម	50.34	24.75		21,905,300		1,872,195	20,896,924	3,956
		ក្រុមហ៊ុន អ៊ីឌីខន					387,638			
		អគ្គិសនីកម្ពុជា កំពង់ចាម					803,418			
	អគ្គិសនីកម្ពុជាមេមត់	បណ្តាញតង់ស្យុង មធ្យមវៀតណាម	189.43	56.44		20,084,100		3,046,915	15,963,213	7,566
	អគ្គិសនីកម្ពុជាកំពង់ត្រាច	បណ្តាញតង់ស្យុង មធ្យមវៀតណាម	25.05	20.13		7,003,222	5,987,786	2,809,030	9652,377	3,957
	អគ្គិសនីកម្ពុជាកំពត	បណ្តាញតង់ស្យុង មធ្យមវៀតណាម	បណ្តាញ ជាតិ	បណ្តាញ ជាតិ		12,067,078		5,987,786	5,704,708	បណ្តាញជាតិ
	អគ្គិសនីកម្ពុជាស្វាយរៀង	បណ្តាញតង់ស្យុង មធ្យមវៀតណាម	153.73	215.25	13,270	154,869,500	10,767,260	4,422,503	153,710,251	20,681
	អគ្គិសនីកម្ពុជាមណ្ឌលគីរី កែវសីមា	បណ្តាញតង់ស្យុង មធ្យមវៀតណាម	47.96	41.94		3,744,500			3,499,756	1,753
អគ្គិសនីកម្ពុជាមណ្ឌលគីរី	បណ្តាញតង់ស្យុង មធ្យមវៀតណាម	85.06	48.16	1,508,718	3,515,930			4,655,756	2,348	

អាជ្ញាធរអគ្គិសនីកម្ពុជា

	អគ្គិសនីកម្ពុជា ក្រចេះ	បណ្តាញតង់ស្យុង មធ្យមរៀតណាម	139.23	85.37	6,852	14,917,750		6,330,234	11,209,968	6,678
		អគ្គិសនីកម្ពុជាកំពង់ ចាម តាមរយៈ ក្រុម ហ៊ុន អ៊ីឌីខន				4,254,736				
	អគ្គិសនីកម្ពុជា ស្ទួល	បណ្តាញតង់ស្យុង មធ្យមរៀតណាម	23.88	13.61		10,856,750			10,445,168	1,311
		អគ្គិសនីកម្ពុជា មេមត់				588,817				
	អគ្គិសនីកម្ពុជាពន្លឺ	បណ្តាញតង់ស្យុង មធ្យមរៀតណាម	103.33	63.45	2,386,180	30,717,720		4,230,019	27,390,440	5,217
		ផលិតករ ឯករាជ្យ				199,379				
	អគ្គិសនីកម្ពុជាព្រៃវែង	ក្រុមហ៊ុន គី.អេស. គី.ស៊ី អ៊ិនវេសមេន	បណ្តាញ ជាតិ	បណ្តាញ ជាតិ			4,620,954	18,239,856	1,368,012	បណ្តាញជាតិ
		ក្រុមហ៊ុនព្រៃវែង អេឡិកទ្រីខន				4,195,350				
		អគ្គិសនីកម្ពុជា កំពង់ ចាម				11,275,103				
	អគ្គិសនីកម្ពុជាកំពង់ចាម	ក្រុមហ៊ុន អ៊ីឌីខន					8,911,343	16,333,257		
		ក្រុមហ៊ុន អ៊ីឌីខន ភ្ជាប់បណ្តាញជាតិ				7,421,914				
011អ	ក្រុមហ៊ុន អានកូ (កណ្តាល)	ប្រទេសរៀតណាម	91.50	172.43		24,626,000		137,272	23,787,713	11,848

អាជ្ញាធរអគ្គិសនីកម្ពុជា

013អ	សហគ្រាស អេឡិចត្រិស៊ីតឺ គីរីវង់ (តាកែវ)	ប្រទេសវៀតណាម	33.78	28.30		8,087,701		2,420,900	4,672,730	6,689
036អ	លោកស្រី ពោជ គឹម (ព្រៃវែង)	ក្រុមហ៊ុន ញ៉ែម ហិន អេឡិចត្រិស៊ីតឺ	5.00	19.48			1,707,740		1,368,918	2,251
055អ	លោក ម៉ាក់ ខុម (តាកែវ)	សហគ្រាស អេឡិចត្រិស៊ីតឺ គីរីវង់	បណ្តាញ ជាតិ	បណ្តាញ ជាតិ			2,420,900	2,085,402	131,556	បណ្តាញជាតិ
071អ	សហគ្រាស ជី អិន ឌី អិន អេឡិចត្រិស៊ីតឺ (កណ្តាល)	ក្រុមហ៊ុនអានកូ (ជ្រៃធំ)	បណ្តាញ ជាតិ	បណ្តាញ ជាតិ			137,272		121939	បណ្តាញជាតិ
093អ	សហគ្រាស អគ្គិសនី ទូកមាស (កំពត)	ប្រទេសវៀតណាម	362.80	332.56		8,105,900			9,386,840	26,087
		អគ្គិសនីកម្ពុជា កំពង់ត្រាច				2,809,030				
122អ	ក្រុមហ៊ុន អ៊ី ឌី ខន (ត្បូងឃ្មុំ, ព្រៃវែង)	អគ្គិសនីកម្ពុជា ពញាក្រែក	736.50	391.99			638,598			
		ប្រទេសវៀតណាម				22,834,100				
		សហគ្រាស អេឡិចត្រិស៊ីតឺ ដូនរ័ត្ន				3,581,694	18,967,659			

អាជ្ញាធរអគ្គិសនីកម្ពុជា

133អ	លោក ហាក់ លីសេង (តាកែវ)	លោក ម៉ាក់ ខុម	49.28	39.20	-	1,527,147	-	1,298,075	4,166
180អ	ក្រុមហ៊ុន កែប ដៅវ៉ៃ ស៊ីបផ្លាយ (កែវ)	អគ្គិសនីកម្ពុជា (កំពត)	87.89	74.69	8,929,513			7,855,764	5,355
187អ	លោក ខឹម វ៉ានី (ព្រៃវែង)	អគ្គិសនីកម្ពុជា (ព្រៃវែង)	3.75	24.60		159,412		642,470	1,388
		ក្រុមហ៊ុន ញ៉ែម ហិន អេឡិចត្រិកទ្រីខល				594,806			
191អ	លោកស្រី ភិន វិការី (ត្បូងឃ្មុំ,ក្រចេះ)	អគ្គិសនីកម្ពុជា (ក្រចេះ)	បណ្តាញ ជាតិ	បណ្តាញ ជាតិ		533,080		471,391	បណ្តាញជាតិ
200អ	សហគ្រាស អេឡិចត្រិកទ្រីស៊ីដី ដីពាំង (ត្បូងឃ្មុំ)	អគ្គិសនីកម្ពុជា (ពញាក្រែក)	18.35	17.17		1,233,597		2,580,854	1,447
		អគ្គិសនីកម្ពុជា (មេមត់)				739,370			
		សហគ្រាស អេឡិចត្រិក ទ្រីស៊ីដី ដូនរីក្ខ				761,240			
206អ	ក្រុមហ៊ុន ភី អេស ភី ស៊ី អ៊ិន វេសមេន (ព្រៃវែង)	ប្រទេសវៀតណាម	141.66	86.80	31,076,600		6,050,682	20,752,638	11,527
239អ	លោក ចាន់ សុផា (ព្រៃវែង)	អគ្គិសនីកម្ពុជា (ព្រៃវែង)	17.35	75.90		1,049,311		940,471	2,752
247អ	លោក សៀង ណារិទ្ធ (ស្វាយរៀង និងព្រៃវែង)	អគ្គិសនីកម្ពុជា (ស្វាយរៀង)	19.98	28.80		1,495,800		1,185,378	2,512
253អ	ក្រុមហ៊ុន ឈីវីទីមិច គ្រុប (តាកែវ)		28.5	50.53	612,649			583,046	6



អាជ្ញាធរអគ្គិសនីកម្ពុជា

258អ	លោក សួន សារ៉េន (តាកែវ)	លោក ម៉ាក់ ខុម		15.00			332,915		289,668	1,093
259អ	ក្រុមហ៊ុន អ៊ិនធើ ប៊ីភី សីលូ សិន ខបភីអេសិន (ព្រៃវែង)	ក្រុមហ៊ុន អ៊ី ឌី ខន	បណ្តាញ ជាតិ		បណ្តាញ ជាតិ		2,246,764		1,909,749	បណ្តាញជាតិ
267អ	លោកស្រី នៅ សុភា (ព្រៃវែង)	ក្រុមហ៊ុន ភី អេស ភី ស៊ី អ៊ិនវេសមេន	32.97	32.56			1,429,728		1,443,364	2,229
		អគ្គិសនីកម្ពុជា (ព្រៃវែង)					188,187			
268អ	លោក ខាន់ ស៊ីវ៉ាន (ស្វាយរៀង)	អគ្គិសនីកម្ពុជា (ស្វាយរៀង)	72.00	106.30			1,980,587		1,838,239	5,524
269អ	លោក គង់ យោន (ព្រៃវែង)	អគ្គិសនីកម្ពុជា (ព្រៃវែង)		74.50			968,372		893,239	3,395
277អ	លោក ស៊ាន ស៊ីវ៉ាន (ត្បូងឃ្មុំ)	អគ្គិសនីកម្ពុជា (មេមត់)	10.00	26.70			434,341		398,450	921
280អ	សហគ្រាស អេឡិកទ្រីស៊ីធើ ដូនរ័ត្ន (ត្បូងឃ្មុំ)	ប្រទេសវៀតណាម	59.02	15.38		5,627,900		4,342,934	597,173	797
284អ	លោក ឡុង ហៃ (ព្រៃវែង)	អគ្គិសនីកម្ពុជា (ព្រៃវែង)	21.00	80.90			2,374,292		2,041,913	5,928
291អ	លោក សំរិទ្ធ ហាន (រតនៈគីរី)	អគ្គិសនីកម្ពុជា (រតនៈគីរី)	26.20	31.50			2,590,558		2,199,218	1,553
319អ	ក្រុមហ៊ុន ខ្មែរ យូធើឡិធើ ត្រេឌី ង (ខេ យូ ធើ) ខមភេនី	អគ្គិសនីកម្ពុជា (ស្វាយរៀង)	30.08	63.76			946,116		821,448	3,020
320អ	លោក ធួក សាមាន (ព្រៃវែង)	អគ្គិសនីកម្ពុជា (ព្រៃវែង)		70.80			848,707		721,401	1,762

អាជ្ញាធរអគ្គិសនីកម្ពុជា

321អ	លោក សូ ថារិន (ត្បូងឃ្មុំ, ក្រចេះ)	អគ្គិសនីកម្ពុជា (កំពង់ចាម, មេមត់)	26.20	95.00			1,284,387		1,070,642	4,338
333អ	លោក ឈឹម គឹមឈន (រតនៈគីរី)	អគ្គិសនីកម្ពុជា (រតនៈគីរី)	16.67	29.45			1,639,461		1,491,756	1,711
336អ	លោក ហាំង ផល្លី (ព្រៃវែង)	អគ្គិសនីកម្ពុជា (ព្រៃវែង)	19.55	16.65			1,352,137		1,149,320	3,628
339អ	លោក ប៊ុន ឆី (ត្បូងឃ្មុំ)	អគ្គិសនីកម្ពុជា (កំពង់ចាម)		106.90			1,021,184		921,621	2,823
342អ	ក្រុមហ៊ុន យោនសុភវិទ្យា ត្រេឌីង (ក្រចេះ)	អគ្គិសនីកម្ពុជា (ក្រចេះ)	13.90	35.00			5,797,154		5,374,925	1,652
343អ	ក្រុមហ៊ុន ញ៉ែម ហិន អេឡិក ទ្រីខល (ព្រៃវែង)	ប្រទេសវៀតណាម	58.86	124.01		7,296,600		6,497,896	1,101,479	3,077
		អគ្គិសនីកម្ពុជា (ព្រៃវែង)				446,301				
373អ	លោក ជួន គុំ (តាកែវ)	លោក ម៉ាក់ ខុម	22.00	10.00			225,340		189,282	505
	<b>សរុប</b>		<b>2,825.80</b>	<b>2,745.56</b>	<b>3,915,020</b>	<b>397,078,192</b>	<b>103,774,540</b>	<b>103,774,540</b>	<b>369,725,726</b>	<b>188,887</b>

**ឧបសម្ព័ន្ធទី ៥ ( ឃ )**

**ប្រព័ន្ធបណ្តាញបញ្ជូនទៅកាន់ស្រុកមធ្យមពីប្រទេសថៃ**

លេខអាជ្ញាប័ណ្ណ	ឈ្មោះអ្នកកាន់អាជ្ញាប័ណ្ណ	ភ្ជាប់ទៅប្រព័ន្ធបណ្តាញបញ្ជូនរងតាមរយៈអាជ្ញាប័ណ្ណ	ប្រវែងខ្សែ MV, kM	ប្រវែងខ្សែ LV, kM	ថាមពលទិញចូល ប្រព័ន្ធបណ្តាញជាតិ គ.វ.ម៉	ថាមពលទិញនៅក្នុងប្រព័ន្ធបណ្តាញជាតិ គ.វ.ម៉	ថាមពលលក់ ឱ្យអ្នកកាន់ អាជ្ញាប័ណ្ណ, គ.វ.ម៉	ថាមពលលក់ឱ្យ អ្នកប្រើប្រាស់ គ.វ.ម៉	ចំនួនអ្នក ប្រើប្រាស់
008អ	ក្រុមហ៊ុន ហ្វ្រាណាស៊ី ( បាត់ដំបង )	បណ្តាញតង់ស្យុងមធ្យមពីប្រទេសថៃ	84.56	48.52	13,882,160			12,094,962	3,205
		បណ្តាញតង់ស្យុងមធ្យមពីប្រទេសថៃ	35.90	46.30	5,602,200			4,855,514	3,916
		បណ្តាញតង់ស្យុងមធ្យមពីប្រទេសថៃ	17.50	21.55	6,609,120		252,576	5,404,558	2,146
009អ	ក្រុមហ៊ុន អឹម.អេស.ភី ឌីវីឡូបមិន( ប៉ៃលិន )	បណ្តាញតង់ស្យុងមធ្យមពីប្រទេសថៃ	70.09	37.7	30,019,520		4,665,312	21,726,286	3,313
011អ	ក្រុមហ៊ុន អានកូ ( ប៉ោយប៉ែត )	បណ្តាញតង់ស្យុងមធ្យមពីប្រទេសថៃ	51.74	70.26	62,135,260		268,812	49,555,982	6,191
014អ	ក្រុមហ៊ុន អិល.វ៉ាយ.ភី ( កោះកុង និង ឧត្តរមានជ័យ )	បណ្តាញតង់ស្យុងមធ្យមពីប្រទេសថៃ	167.68	191.02	28,814,580			27,268,370	5,683
		បណ្តាញតង់ស្យុងមធ្យមពីប្រទេសថៃ	49.93	38.79	18,036,080			17,059,681	3,312
089អ	ក្រុមហ៊ុន វណ្ណៈភាព ( បាត់ដំបង )	ក្រុមហ៊ុន អឹម.អេស.ភី	36.9	49.14		4,665,312		3,964,433	4,471
149អ	ក្រុមហ៊ុន ស៊ីន យឹម ( បាត់ដំបង )	បណ្តាញតង់ស្យុងមធ្យមពីប្រទេសថៃ	47.80	135.90	3,646,380			3,168,628	2,118
276អ	លោក ជុន វិទ្ធី ( បន្ទាយមានជ័យ )	ក្រុមហ៊ុន អានកូ ( ប៉ោយប៉ែត )	បណ្តាញជាតិ	បណ្តាញជាតិ		268,812		251,368	National

អាជ្ញាធរអគ្គិសនីកម្ពុជា

403អ	លោកស្រី ស៊ីន សុភ័ណៈនា	ប្រាណាស៊ី (សំពៅលូន)	32.85	47		252,576		216,538	1,327
	<b>សរុប</b>		<b>594.95</b>	<b>686.18</b>	<b>168,745,300</b>	<b>5,186,700</b>	<b>5,186,700</b>	<b>145,566,320</b>	<b>35,682</b>

**ឧបសម្ព័ន្ធទី ៥ ( ១ )**

**ប្រព័ន្ធបណ្តាញបញ្ជូនទៅកាន់ស្រុចមធ្យមពីប្រទេសឡាវ**

លេខអាជ្ញាប័ណ្ណ	ឈ្មោះអ្នកកាន់អាជ្ញាប័ណ្ណ	ភ្ជាប់ទៅប្រព័ន្ធបណ្តាញបញ្ជូនរងតាមរយៈអាជ្ញាប័ណ្ណ	ប្រវែងខ្សែ MV, kM	ប្រវែងខ្សែ LV, kM	ថាមពលផលិត គ.វ៉.ម៉	ថាមពលទិញចូលប្រព័ន្ធបណ្តាញជាតិ គ.វ៉.ម៉	ថាមពលទិញក្នុងប្រព័ន្ធបណ្តាញជាតិ គ.វ៉.ម៉	ថាមពលលក់ឱ្យអ្នកកាន់ អាជ្ញាប័ណ្ណ, គ.វ៉.ម៉	ថាមពលលក់ឱ្យអ្នកប្រើប្រាស់ គ.វ៉.ម៉	ចំនួនអ្នកប្រើប្រាស់
001H	អគ្គិសនីកម្ពុជា ស្ទឹងត្រែង (ស្ទឹងត្រែង)	បណ្តាញតង់ស្យុងមធ្យមពី ប្រទេសឡាវ	150.55	89.01	25,979	18,308,054		1,588,408	14,632,567	6,278
128H	លោក អៀង ខន	ក្រុមហ៊ុន ប៊ី វី ស៊ី ផៅវ៉ៃ ឌីវឡូបមេន	បណ្តាញជាតិ	បណ្តាញជាតិ			253,227		212,976	បណ្តាញជាតិ
315H	ក្រុមហ៊ុន ប៊ី វី ស៊ី ផៅវ៉ៃ ឌីវឡូបមេន (ព្រះវិហារ)	អគ្គិសនីកម្ពុជា ស្ទឹងត្រែង	បណ្តាញជាតិ	បណ្តាញជាតិ			675,200	646,358		បណ្តាញជាតិ
329H	លោកស្រី ទៀង ប៊ូនីកា (ព្រះវិហារ)	ក្រុមហ៊ុន ប៊ី វី ស៊ី ផៅវ៉ៃ ឌីវឡូបមេន		7.33	70,386		84,390		139,032	388
334H	លោក ចក់ ស៊ាន (ព្រះវិហារ)	ក្រុមហ៊ុន ប៊ី វី ស៊ី ផៅវ៉ៃ ឌីវឡូបមេន	10.00	20.65	175,502		140,163		262,002	701
344H	លោកស្រី សៅ សុវិយា (ព្រះវិហារ)	ក្រុមហ៊ុន ប៊ី វី ស៊ី ផៅវ៉ៃ ឌីវឡូបមេន	បណ្តាញជាតិ	បណ្តាញជាតិ			102,150		90,835	បណ្តាញជាតិ
345H	លោកស្រី កាន សុជាតា (ព្រះវិហារ)	ក្រុមហ៊ុន ប៊ី វី ស៊ី ផៅវ៉ៃ ឌីវឡូបមេន		5.74	21,280		42,737		55,626	193
391H	លោកស្រី ហ៊ុយ ជានីន (ព្រះវិហារ)	ក្រុមហ៊ុន ប៊ី វី ស៊ី ផៅវ៉ៃ ឌីវឡូបមេន		37.88			23,691		20,688	140

អាជ្ញាធរអគ្គិសនីកម្ពុជា

395អ	លោកស្រី យុន សុខហ៊ុច (ស្នឹងត្រែង)	អគ្គិសនីកម្ពុជា (ស្នឹងត្រែង)	25.00	30.00			913,208		849,139	542
	<b>សរុប</b>		<b>185.55</b>	<b>190.61</b>	<b>293.147</b>	<b>18,308,054</b>	<b>2,234,766</b>	<b>2,234,766</b>	<b>16,262,865</b>	<b>8,242</b>

**ឧបសម្ព័ន្ធទី ៥ ( ប )**

**ព័ត៌មានសង្ខេបរបស់អ្នកកាន់អាជ្ញាប័ណ្ណរួម ដែលមានផលិតកម្ម និងបែកចាយ សម្រាប់ឆ្នាំ២០១៥ (បែកចាយថាមពលបញ្ជូនពីម៉ាស៊ីនភ្លើងផ្ទាល់)**

លេខ អាជ្ញា ប័ណ្ណ	ឈ្មោះអ្នកកាន់អាជ្ញាប័ណ្ណ	តំបន់ផ្គត់ផ្គង់	ប្រអង្គខ្សែMV គីឡូម៉ែត្រ	ប្រអង្គខ្សែLV គីឡូម៉ែត្រ	អនុភាពតម្លើង, គីឡូវ៉ាត់	ថាមពលផលិត, គ.វ៉.ម៉	ថាមពលលក់ ឲ្យអ្នកប្រើ, គ.វ៉.ម៉	ចំនួនអ្នក ប្រើប្រាស់
031អ	ក្រុមហ៊ុន អគ្គិសនី ព្រះវិហារ	ផ្នែកខ្លះនៃស្រុកត្បែងមានជ័យ និងក្រុង ព្រះវិហារ ខេត្តព្រះវិហារ	14.84	25.81	2,120	4,221,016	3,316,592	3,310
106អ	លោកស្រី អាន់ សំឡាន់	ឃុំកោះស្តេច ស្រុកគីរីសាគរ ខេត្ត កោះកុង		13.20	660	418,958	371,807	570
162អ	លោកស្រី លាភ ស្រីអង់	ផ្នែកខ្លះនៃស្រុកជាំក្សាន្ត ខេត្តព្រះវិហារ	5.00	20.14	720	541,680	468,635	1,139
163អ	លោក កង ឈី	ផ្នែកខ្លះនៃឃុំត្រពាំងប្រាសាទ ខេត្តឧត្តរ មានជ័យ	61.00	44.10	1,712	400,274	329,849	1,399
172អ	លោកស្រី អ៊ូ គឹមសៀង	ឃុំស្រយ៉ង់ ស្រុកគូលេន ខេត្តព្រះវិហារ		17.00	132	254,393	232,231	749
199អ	លោក ស៊ឹម ឡៃអ៊ី	ទីរួមស្រុកសណ្តាន់ ខេត្តកំពង់ធំ	14.10	27.70	1,185	423,729	348,451	1,185
229អ	លោក ឃាន កែវ	ទីរួមស្រុកស្វាយលើ ខេត្តសៀមរាប		9.70	160	215,122	184,527	397
240អ	លោកស្រី ឡុង គឹមហេង	ឃុំស្រែណួយ ស្រុកវ៉ានៃ ខេ ត្តសៀមរាប	16.00	17.50	320	398,809	332,335	826
263អ	លោក ពេជ្រ ឧត្តម	ទីរួមស្រុកសំបូរ ខេត្តក្រចេះ		7.70	250	371,320	333,502	765
281អ	លោក វង្ស សំបូរ	ឃុំប្រមោយ និងឃុំអន្លង់រាប ស្រុកវាល វែង ខេត្តពោធិ៍សាត់ប្តូរប្រភេទមិនទាន់ ( ចូលសម័យប្រជុំ	25.56	22.48	847	636,647	584,860	821

អាជ្ញាធរអគ្គិសនីកម្ពុជា

288អ	លោក យិន គឹមលី	ផ្នែកខ្លះនៃឃុំសណ្តែក និងឃុំតាំងក្រសាំង ស្រុកបាធាយ ខេត្តកំពង់ចាម	9.62	12.45	980	119,645	105,475	445
296អ	លោកស្រី ហ៊ុយ ចេង	ផ្នែកខ្លះនៃឃុំសេកុង និងឃុំថ្មីកែវ ស្រុកសៀមប៉ោង ខេត្តស្ទឹងត្រែង	5.20	6.50	425	103,200	87,600	443
298អ	លោក កែ សារ៉េន	ឃុំព្រៃគ្រី ស្រុកជលគិរី ខេត្តកំពង់ឆ្នាំង	1.30	9.65	168	141,836	118,742	733
301អ	លោក ហាក់ សៀកវង់	ឃុំកោះសំរោង ស្រុកកំពង់សៀម ខេត្តកំពង់ចាម		11.10	220	104,280	86,275	570
307អ	លោក កែវ ងួន	ផ្នែកខ្លះនៃឃុំកន្ទួត និងឃុំយាង ស្រុកជាំក្សាន្ត ខេត្តព្រះវិហារ	3.25	29.00	2,488	765,700	638,000	588
312អ	លោក ផុំ ភ័ក្រ	ផ្នែកខ្លះនៃស្រុកត្រពាំងប្រាសាទ ខេត្តឧត្តរមានជ័យ	3.00	13.00	660	212,242	200,066	542
326អ	លោកស្រី ជិត ឡឿហ៊ុម	ផ្នែកខ្លះនៃស្រុកប្រាសាទសំបូរ និងស្រុកសណ្តាន់ ខេត្តកំពង់ធំ	22.50	27.60	252	312,235	272,172	1,399
328អ	លោក សៀង ទី	ឃុំទំរឹង ស្រុកសណ្តាន់ ខេត្តកំពង់ធំ	7.50	6.75	300	241,004	187,074	437
346អ	លោកស្រី ជា សុខខេង	ផ្នែកខ្លះនៃឃុំក្បាលដំរី ស្រុកសំបូរ ខេត្តក្រចេះ		7.20	126	107,244	89,657	286
352អ	លោក ជា គ្រី	ផ្នែកខ្លះនៃឃុំបាធាយ និងឃុំយ្យឹម ស្រុកស្នួល ខេត្តក្រចេះ	8.80	7.50	224	280,595	266,772	386
353អ	លោក សុខ ហេងស៊ាង	ឃុំសោប និងឃុំជ្រោយបន្ទាយ ស្រុកព្រែកប្រសព្វ ខេត្តក្រចេះ	5.00	7.00	296	191,894	144,266	861
359អ	លោក ហ៊ុ ប៊ុនធី	ផ្នែកខ្លះនៃស្រុកវ៉ារិន ខេត្តសៀមរាប	24.00	26.68	160	279,161	233,860	609
363អ	លោក លាង ផល្លា	ឃុំកោះសុទិន ស្រុកកោះសុទិន និងឃុំកោះមិត្ត ស្រុកកំពង់សៀម ខេត្តកំពង់	5.00	25.00	72	208,318	193,224	1,432



អាជ្ញាធរអគ្គិសនីកម្ពុជា

		ចាម						
364អ	លោក ឡឹក ផាណា	ឃុំណេសិប្ប ស្រុកសង្កែមថ្មី ខេត្តព្រះវិហារ	1.00	5.30	142	25,645	22,498	125
365អ	លោកស្រី ថៃ ធីតា	ឃុំមានវិទ្ធី ស្រុកសណ្តាន់ ខេត្តកំពង់ធំ	8.00	70	117,600	99,600	205	8.00
368អ	លោក ម៉េង សុក្រវីរៈ	ឃុំក្រយា ឃុំសាគ្រាម និងឃុំផាន់ក្រើម ស្រុកប្រាសាទបាល្លង្គ ខេត្តកំពង់ធំ	19.50	42.50	152	133,440	107,982	607
370អ	លោក ផាត សុផា	ផ្នែកខ្លះនៃស្រុកថ្មបាំង ស្រុកមណ្ឌលសីមា ស្រុកគីរីសាគរ ស្រុកកោះកុង និងក្រុងខេមរភូមិន្ទ ខេត្តកោះកុង		8.59	100	62,378	54,655	192
372អ	លោក ស៊ាវ ពិសិដ្ឋ	ឃុំម៉ាលិក ផ្នែកខ្លះនៃឃុំតាឡាវ និងឃុំញ៉ាង ស្រុកអណ្តូងមាស ខេត្តរតនគិរី		5.50	220	274,196	253,426	349
399អ	លោក ប៊ាន ឌីណា	ផ្នែកខ្លះនៃឃុំកន្ទួត ឃុំយាង និងឃុំរំដោះស្រែ ស្រុកជាំក្សាន ខេត្តព្រះវិហារ	38.30	15.50	616	217,230	184,808	200
400អ	លោក ហុង សេងគ្រី	ឃុំអំពិលទឹក និងផ្នែកខ្លះនៃឃុំកំពង់ត្រឡាច ស្រុកកំពង់ត្រឡាច ខេត្តកំពង់ឆ្នាំង	5.03	8.00	38	13,200	10,800	50
	<b>សរុប</b>		<b>295.50</b>	<b>488.15</b>	<b>15,815</b>	<b>11,792,991</b>	<b>9,859,741</b>	<b>21,620</b>

**ឧបសម្ព័ន្ធទី ៦**

**ព័ត៌មានស្តីពីអាជ្ញាប័ណ្ណដែលអស់សុពលភាពរហូតដល់ចុងឆ្នាំ២០១៥**

លេខអាជ្ញាប័ណ្ណ	ឈ្មោះអ្នកកាន់អាជ្ញាប័ណ្ណ	ប្រភេទអាជ្ញាប័ណ្ណ	ឆ្នាំអស់សុពលភាព
010អ	ក្រុមហ៊ុន វ៉ាន់ ឡុង	ផលិតកម្ម	2003
005អ	លោក ជា សុផា	ផលិតកម្ម	2004
025អ	ក្រុមហ៊ុន សន្តិភាព	ផលិតកម្ម	2004
070អ	លោក ប៊ូ ហៀន	អាជ្ញាប័ណ្ណរួម (ផលិត និងចែកចាយ)	2005
003អ	ក្រុមហ៊ុន ជូពីជំរំ ខាំបូខា	ផលិតកម្ម	2006
024អ	ក្រុមហ៊ុន គូបុល ដៅវី ស៊ីស្នូម ភីធីអ៊ី អ៊ុលធីឌី	ផលិតកម្ម	2006
092អ	លោក សោម វិសាល (ខេត្តឧត្តរមានជ័យ)	អាជ្ញាប័ណ្ណរួម (ផលិត និងចែកចាយ)	2006
100អ	ជី.ភី.អ៊ិន ខាំបូខា	ផលិតកម្ម	2006
094អ	ក្រុមហ៊ុន អ៊ែតវៀត អេនៃជឺ សប័ផ្លាយ	ផលិតកម្ម	2007
104អ	លោក សួន សានី	អាជ្ញាប័ណ្ណរួម (ផលិត និងចែកចាយ)	2007
131អ	លោកស្រី ញឹក សុគន្ធ	អាជ្ញាប័ណ្ណរួម (ផលិត និងចែកចាយ)	2007
107អ	ក្រុមហ៊ុន ញូញិន វិកទ័ររា អេស៊ា	ផលិតកម្ម	2007
065អ	លោក ជូ ស្រាន់	អាជ្ញាប័ណ្ណរួម (ផលិត និងចែកចាយ)	2008
084អ	លោក ម៉ុក ជិន	អាជ្ញាប័ណ្ណរួម (ផលិត និងចែកចាយ)	2008
087អ	លោកស្រី សុខ គង្គា	អាជ្ញាប័ណ្ណរួម (ផលិត និងចែកចាយ)	2008
135អ	លោកស្រី ឌឹក រិន	អាជ្ញាប័ណ្ណរួម (ផលិត និងចែកចាយ)	2008

អាជ្ញាធរអគ្គិសនីកម្ពុជា

004អ	ក្រុមហ៊ុន គូបុល ពិភពលោកស៊ីកាណូ លីមីតធីត	ផលិតកម្ម	2009
147អ	ក្រុមហ៊ុន អូអិមអូ អេនឺធី	ផលិតកម្ម	2009
210អ	លោក សុខ សេរី	ផលិតកម្ម	2010
145អ	ក្រុមហ៊ុន ស៊ីធីង អេឡិកត្រូនិក	អាជ្ញាប័ណ្ណចែកចាយ	2010
114អ	លោកស្រី ជា តាំង	អាជ្ញាប័ណ្ណរួម (ផលិតកម្ម និងចែកចាយ)	2010
173អ	លោកស្រី កែ វ៉ាន	អាជ្ញាប័ណ្ណរួម (ផលិតកម្ម និងចែកចាយ)	2010
175អ	លោក ទីង សាម៉ុវ	អាជ្ញាប័ណ្ណរួម (ផលិតកម្ម និងចែកចាយ)	2010
158អ	អង្គការអគ្គិសនីខេត្តមណ្ឌលគីរី	អាជ្ញាប័ណ្ណរួម (ផលិតកម្ម និងចែកចាយ)	2010
126អ	ក្រុមហ៊ុន អេស អេច ស៊ី (ខេមបូឌា)	ផលិតកម្ម	2011
157អ	ក្រុមហ៊ុន អេស អូ ខេ	ផលិតកម្ម	2011
232អ	ក្រុមហ៊ុន ក្រចេះ ស៊ីធី ដៅវ៉ែ	ផលិតកម្ម	2011
221អ	ក្រុមហ៊ុន តាយ សេង អាហ៍ណេ នីហ៍ណេ និង សំណង់	ផលិតកម្ម	2011
166អ	លោក ឱ រតនា	អាជ្ញាប័ណ្ណរួម (ផលិតកម្ម និងចែកចាយ)	2011
167អ	សហគ្រាស អេឡិកត្រិក លោបៀវ	អាជ្ញាប័ណ្ណរួម (ផលិតកម្ម និងចែកចាយ)	2011
148អ	សហគ្រាស ពោធិសាត់ ដៅវ៉ែ សាប៊ូឆាយ	ផលិតកម្ម	2011
017អ	លោកស្រី ប៊ុន លីវ	អាជ្ញាប័ណ្ណរួម (ផលិតកម្ម និងចែកចាយ)	2012
059អ	អង្គការ អគ្គិសនី ខេត្តក្រចេះ	អាជ្ញាប័ណ្ណរួម (ផលិតកម្ម និងចែកចាយ)	2012
168អ	លោកស្រី អ៊ូ គឹមហេង	អាជ្ញាប័ណ្ណរួម (ផលិតកម្ម និងចែកចាយ)	2012
198អ	លោកស្រី នៅ សុភា	អាជ្ញាប័ណ្ណរួម (ផលិតកម្ម និងចែកចាយ)	2012

អាជ្ញាធរអគ្គិសនីកម្ពុជា

248អ	លោកស្រី អ៊ុន នាង	អាជ្ញាប័ណ្ណចែកចាយ	2012
116អ	ក្រុមហ៊ុន ស៊ី ជី ផៅវ៉ៃ គ្រុប	ផលិតកម្ម	2013
214អ	ក្រុមហ៊ុនអេសប៊ីកីកីស៊ីលូសិន(LYP)	អាជ្ញាប័ណ្ណរួម (ផលិតកម្ម និងចែកចាយ)	2013
218អ	លោក សាំង សារុធ	អាជ្ញាប័ណ្ណរួម (ផលិតកម្ម និងចែកចាយ)	2013
231អ	លោក ម៉ី ស៊ីណា	អាជ្ញាប័ណ្ណរួម (ផលិតកម្ម និងចែកចាយ)	2013
341អ	លោក សេង សំណាង	អាជ្ញាប័ណ្ណរួម (ផលិតកម្ម និងចែកចាយ)	2013
360អ	លោកទីវ ស៊ីណាន	អាជ្ញាប័ណ្ណរួម (ផលិតកម្ម និងចែកចាយ)	2014
064អ	សហគ្រាស អេឡិកទ្រីស៊ីជីត្រាំខ្នារ	អាជ្ញាប័ណ្ណរួម (ផលិតកម្ម និងចែកចាយ)	2015
080អ	លោក សុខ វិទិត	អាជ្ញាប័ណ្ណចែកចាយ	2015
077អ	លោកស្រី ចៅ នុយ	អាជ្ញាប័ណ្ណចែកចាយ	2015
079អ	លោក ធន់ ធឿន	អាជ្ញាប័ណ្ណចែកចាយ	2015
314អ	លោក ថៃ សុធន	អាជ្ញាប័ណ្ណរួម (ផលិតកម្ម និងចែកចាយ)	2015
056អ	លោកស្រី ញឹក ធារី	អាជ្ញាប័ណ្ណរួម (ផលិតកម្ម និងចែកចាយ)	2015
140អ	លោក ជា ចាន់ណារៀន	អាជ្ញាប័ណ្ណរួម (ផលិតកម្ម និងចែកចាយ)	2015
002អ	ក្រុមហ៊ុន កម្ពុជាយូធីលលីធី	អាជ្ញាប័ណ្ណផលិត	2015
285អ	លោកស្រី យៀប ម៉ី	អាជ្ញាប័ណ្ណរួម (ផលិតកម្ម និងចែកចាយ)	2015

**ឧបសម្ព័ន្ធទី ៧**  
**បញ្ជីថ្លៃលក់អគ្គិសនីរបស់អ្នកកាន់អាជ្ញាប័ណ្ណ នៅឆ្នាំ ២០១៥**

លេខ អាជ្ញា ប័ណ្ណ	ឈ្មោះអ្នកកាន់អាជ្ញា ប័ណ្ណ	លក្ខខណ្ឌ	បញ្ជីថ្លៃលក់អគ្គិសនី											
			មករា	កុម្ភៈ	មីនា	មេសា	ឧសភា	មិថុនា	កក្កដា	សីហា	កញ្ញា	តុលា	វិច្ឆិកា	ធ្នូ
<b>១- បន្ទាយមានជ័យ</b>														
001	អគ្គិសនីកម្ពុជា	ទូទៅ	1,000 ៛	1,000 ៛	1,000 ៛	1,000 ៛	1,000 ៛	1,000 ៛	1,000 ៛	1,000 ៛	1,000 ៛	1,000 ៛	1,000 ៛	1,000 ៛
		សេវាករចែកចាយ					0.151 \$	0.151 \$	0.151 \$	0.151 \$	0.151 \$	0.151 \$	0.151 \$	0.151 \$
011	ក្រុមហ៊ុន អានកូ អាហារណែ នីហារណែ (ប៉ោយប៉ែត)	លំនៅដ្ឋាននិងអតិថិជន ជូនតូច	6 បាត	6 បាត	6 បាត	6 បាត	6 បាត	6 បាត	6 បាត	6 បាត	6 បាត	6 បាត	6 បាត	6 បាត
		ស្ថាប័នរដ្ឋ និងអតិថិជន ជូនមធ្យម	5 បាត	5 បាត	5 បាត	5 បាត	5 បាត	5 បាត	5 បាត	5 បាត	5 បាត	5 បាត	5 បាត	5 បាត
		កាស៊ីណូ តង់ស្យុងមធ្យម	4.3បាត	4.3បាត	4.3បាត	4.3បាត	4.3បាត	4.3បាត	4.3បាត	4.3បាត	4.3បាត	4.3បាត	4.3បាត	4.3បាត
078	លោក ប៉ាក់ ស៊ុនហេង	ទូទៅ	1,100 ៛	1,100 ៛	1,100 ៛	1,100 ៛	1,050 ៛	1,050 ៛	1,050 ៛	1,050 ៛	1,050 ៛	1,050 ៛	1,050 ៛	1,050 ៛
		ម៉ាស៊ីនកិនស្រូវ	9.3បាត	9.3បាត	9.3បាត	9.3បាត	0.1725 \$	0.1725 \$	0.1725 \$	0.1725 \$	0.1725 \$	0.1725 \$	0.1725 \$	0.1725 \$
081	លោក មួន ហាន	ទូទៅ	1,500 ៛	1,500 ៛	1,400 ៛	1,400 ៛	1,400 ៛	1,300 ៛	1,300 ៛	1,300 ៛	1,300 ៛	1,300 ៛	1,300 ៛	1,300 ៛
105	ក្រុមហ៊ុន ជី អិន អិន ជី អេឡិកទ្រីស៊ីធី	ទូទៅ	1,100 ៛	1,100 ៛	1,100 ៛	1,100 ៛	1,050 ៛	1,050 ៛	1,050 ៛	1,050 ៛	1,050 ៛	1,050 ៛	1,050 ៛	1,050 ៛
		អាជីវកម្ម	810 ៛	810 ៛	810 ៛	810 ៛	0.1725 \$	0.1725 \$	0.1725 \$	0.1725 \$	0.1725 \$	0.1725 \$	0.1725 \$	0.1725 \$
108	លោកស្រី ស៊ីន សារ៉ុន	ទូទៅ	1,100 ៛	1,100 ៛	1,100 ៛	1,100 ៛	1,050 ៛	1,050 ៛	1,050 ៛	1,050 ៛	1,050 ៛	1,050 ៛	1,050 ៛	1,050 ៛
		អាជីវកម្ម					0.1725 \$	0.1725 \$	0.1725 \$	0.1725 \$	0.1725 \$	0.1725 \$	0.1725 \$	0.1725 \$
149	ក្រុមហ៊ុន ស៊ីន យឹម អ៊ីមផតអិចផត	ទូទៅ	8.5 បាត	8.5 បាត	8.5 បាត	8.5 បាត	8.5 បាត	8.5 បាត	8.5 បាត	8.5 បាត	8.5 បាត	8.5 បាត	8.5 បាត	8.5 បាត
		អាជីវកម្ម	7 បាត	7 បាត	7 បាត	7 បាត	7 បាត	7 បាត	7 បាត	7 បាត	7 បាត	7 បាត	7 បាត	7 បាត
		រោងចក្រ	6.5 បាត	6.5 បាត	6.5 បាត	6.5 បាត	6.5 បាត	6.5 បាត	6.5 បាត	6.5 បាត	6.5 បាត	6.5 បាត	6.5 បាត	6.5 បាត
164	ក្រុមហ៊ុន វឌ្ឍនៈ អិន.	ទូទៅ	1,300 ៛	1,300 ៛	1,100 ៛	1,100 ៛	1,100 ៛	1,100 ៛	1,100 ៛	1,100 ៛	1,100 ៛	1,100 ៛	1,100 ៛	1,100 ៛

អាជ្ញាធរអគ្គិសនីកម្ពុជា

	អង្គរ.ជី	រោងចក្រ	1,150 ៛	1,150 ៛	1,050 ៛	1,050 ៛	1,050 ៛	1,050 ៛	1,050 ៛	1,050 ៛	1,050 ៛	1,050 ៛	1,050 ៛	1,050 ៛
189	ក្រុមហ៊ុន ភូមិ និមិត្ត	ទូទៅ	1,300 ៛	1,300 ៛	1,300 ៛	1,300 ៛	1,050 ៛	1,050 ៛	1,050 ៛	1,050 ៛	1,050 ៛	1,050 ៛	1,050 ៛	1,050 ៛
		អាជីវកម្ម					0.1725 \$	0.1725 \$	0.1725 \$	0.1725 \$	0.1725 \$	0.1725 \$	0.1725 \$	0.1725 \$
190	លោក ម៉ក់ វ៉ាន់	ទូទៅ	1,300 ៛	1,300 ៛	1,300 ៛	1,300 ៛	1,050 ៛	1,050 ៛	1,050 ៛	1,050 ៛	1,050 ៛	1,050 ៛	1,050 ៛	1,050 ៛
		អាជីវកម្ម					0.1725 \$	0.1725 \$	0.1725 \$	0.1725 \$	0.1725 \$	0.1725 \$	0.1725 \$	0.1725 \$
257	លោកស្រី ញឹម យ៉ាន	ទូទៅ	1,150 ៛	1,150 ៛	1,150 ៛	1,150 ៛	1,050 ៛	1,050 ៛	1,050 ៛	1,050 ៛	1,050 ៛	1,050 ៛	1,050 ៛	1,050 ៛
		អាជីវកម្ម					0.1725 \$	0.1725 \$	0.1725 \$	0.1725 \$	0.1725 \$	0.1725 \$	0.1725 \$	0.1725 \$
276	លោក ជុន រិទ្ធី	ទូទៅ	1,200 ៛	1,200 ៛	1,200 ៛	1,200 ៛	1,050 ៛	1,050 ៛	1,050 ៛	1,050 ៛	1,050 ៛	1,050 ៛	1,050 ៛	1,050 ៛
		អាជីវកម្ម					0.1725 \$	0.1725 \$	0.1725 \$	0.1725 \$	0.1725 \$	0.1725 \$	0.1725 \$	0.1725 \$
289	ក្រុមហ៊ុន អគ្គិសនី ប៉ោយបាទ ខ្យងលើ	ទូទៅ	1,500 ៛	1,500 ៛	1,400 ៛	1,400 ៛	1,400 ៛	1,300 ៛	1,300 ៛	1,300 ៛	1,200 ៛	1,200 ៛	1,200 ៛	1,100 ៛
323	លោក កែវ ដារ៉ាវង្ស	ទូទៅ	1,100 ៛	1,100 ៛	1,100 ៛	1,100 ៛	1,050 ៛	1,050 ៛	1,050 ៛	1,050 ៛	1,050 ៛	1,050 ៛	1,050 ៛	1,050 ៛
		រោងចក្រ	0.180 \$	0.180 \$	0.180 \$	0.180 \$	0.1725 \$	0.1725 \$	0.1725 \$	0.1725 \$	0.1725 \$	0.1725 \$	0.1725 \$	0.1725 \$
324	លោកស្រី ខៀវ សុខា	ទូទៅ	1,100 ៛	1,100 ៛	1,100 ៛	1,100 ៛	1,050 ៛	1,050 ៛	1,050 ៛	1,050 ៛	1,050 ៛	1,050 ៛	1,050 ៛	1,050 ៛
		រោងចក្រ	0.180 \$	0.180 \$	0.180 \$	0.180 \$	0.1725 \$	0.1725 \$	0.1725 \$	0.1725 \$	0.1725 \$	0.1725 \$	0.1725 \$	0.1725 \$
337	លោក អ៊ិន ពៅ	ទូទៅ	1,500 ៛	1,500 ៛	1,500 ៛	1,400 ៛	1,400 ៛	1,400 ៛	1,300 ៛	1,300 ៛	1,300 ៛	1,200 ៛	1,200 ៛	1,200 ៛
351	លោក ទេព មករា	ទូទៅ	1,150 ៛	1,150 ៛	1,150 ៛	1,150 ៛	1,050 ៛	1,050 ៛	1,050 ៛	1,050 ៛	1,050 ៛	1,050 ៛	1,050 ៛	1,050 ៛
		អាជីវកម្ម	0.180 \$	0.180 \$	0.180 \$	0.180 \$	0.1725 \$	0.1725 \$	0.1725 \$	0.1725 \$	0.1725 \$	0.1725 \$	0.1725 \$	0.1725 \$
379	លោកស្រី កែវ ឆី	ទូទៅ	1,500 ៛	1,500 ៛	1,500 ៛	1,400 ៛	1,050 ៛	1,050 ៛	1,050 ៛	1,050 ៛	1,050 ៛	1,050 ៛	1,050 ៛	1,050 ៛
		អាជីវកម្ម	0.180 \$	0.180 \$	0.180 \$	0.180 \$	0.1725 \$	0.1725 \$	0.1725 \$	0.1725 \$	0.1725 \$	0.1725 \$	0.1725 \$	0.1725 \$
389H	លោកស្រី ម៉ែន ចាន់ សុកុល	ទូទៅ		1,500 ៛	1,500 ៛	1,500 ៛	1,500 ៛	1,050 ៛	1,050 ៛	1,050 ៛	1,050 ៛	1,050 ៛	1,050 ៛	1,050 ៛
		អាជីវកម្ម	0.180 \$	0.180 \$	0.180 \$	0.180 \$	0.1725 \$	0.1725 \$	0.1725 \$	0.1725 \$	0.1725 \$	0.1725 \$	0.1725 \$	0.1725 \$
401H	លោក តាន់ លាង ស្រែង		1,500 ៛	1,500 ៛	1,400 ៛	1,400 ៛	1,400 ៛	1,300 ៛	1,300 ៛	1,300 ៛	1,200 ៛	1,200 ៛	1,200 ៛	1,200 ៛
414	ក្រុមហ៊ុន សានកូ ខេ មហូ អ៊ិវេសមេន គ្រុប													

២- ធាតុដើម															
001	អគ្គិសនីកម្ពុជា	លំនៅដ្ឋាន	1,000 ៛	1,000 ៛	1,000 ៛	1,000 ៛	1,000 ៛	1,000 ៛	1,000 ៛	1,000 ៛	1,000 ៛	1,000 ៛	1,000 ៛	1,000 ៛	
008	ក្រុមហ៊ុន ហ្វ្រាណាស៊ី (កំរៀង)	កាស៊ីណូ	5 បាត	5 បាត	5 បាត	5 បាត	5 បាត	0.151 \$	0.151 \$	0.151 \$	0.151 \$	0.151 \$	0.151 \$	0.151 \$	
		អាជីវកម្ម	5.9 បាត	5.9 បាត	5.9 បាត	5.9 បាត	5.9 បាត	5.9 បាត	5.9 បាត	5.9 បាត	5.9 បាត	5.9 បាត	5.9 បាត	5.9 បាត	
		មន្ត្រីរាជការ	8 បាត	8 បាត	8 បាត	8 បាត	8 បាត	8 បាត	8 បាត	8 បាត	8 បាត	8 បាត	8 បាត	8 បាត	8 បាត
		លំនៅដ្ឋាន	8.5 បាត	8.5 បាត	8.5 បាត	8.5 បាត	8.5 បាត	8.5 បាត	8.5 បាត	8.5 បាត	8.5 បាត	8.5 បាត	8.5 បាត	8.5 បាត	8.5 បាត
008	ក្រុមហ៊ុន ហ្វ្រាណាស៊ី (ភ្នំព្រឹក)	អាជីវកម្មធុនតូច	8 បាត	8 បាត	8 បាត	8 បាត	8 បាត	8 បាត	8 បាត	8 បាត	8 បាត	8 បាត	8 បាត	8 បាត	
		អាជីវកម្មធុនធំ	7.5 បាត	7.5 បាត	7.5 បាត	7.5 បាត	7.5 បាត	7.5 បាត	7.5 បាត	7.5 បាត	7.5 បាត	7.5 បាត	7.5 បាត	7.5 បាត	
		មន្ត្រីរាជការ	7 បាត	7 បាត	7 បាត	7 បាត	7 បាត	7 បាត	7 បាត	7 បាត	7 បាត	7 បាត	7 បាត	7 បាត	7 បាត
		រោងចក្រទឹកកក	6 បាត	6 បាត	6 បាត	6 បាត	6 បាត	6 បាត	6 បាត	6 បាត	6 បាត	6 បាត	6 បាត	6 បាត	6 បាត
		រោងចក្រ	5.5 បាត	5.5 បាត	5.5 បាត	5.5 បាត	5.5 បាត	5.5 បាត	5.5 បាត	5.5 បាត	5.5 បាត	5.5 បាត	5.5 បាត	5.5 បាត	5.5 បាត
		លំនៅដ្ឋាន	8.5 បាត	8.5 បាត	8.5 បាត	8.5 បាត	8.5 បាត	8.5 បាត	8.5 បាត	8.5 បាត	8.5 បាត	8.5 បាត	8.5 បាត	8.5 បាត	8.5 បាត
008	ក្រុមហ៊ុន ហ្វ្រាណាស៊ី (សំពៅលូន)	អាជីវកម្មធុនតូច	8 បាត	8 បាត	8 បាត	8 បាត	8 បាត	8 បាត	8 បាត	8 បាត	8 បាត	8 បាត	8 បាត	8 បាត	
		អាជីវកម្មធុនធំ	6 បាត	6 បាត	6 បាត	6 បាត	6 បាត	6 បាត	6 បាត	6 បាត	6 បាត	6 បាត	6 បាត	6 បាត	
		រោងចក្រ	5.8 បាត	5.8 បាត	5.8 បាត	5.8 បាត	5.8 បាត	5.8 បាត	5.8 បាត	5.8 បាត	5.8 បាត	5.8 បាត	5.8 បាត	5.8 បាត	
		លំនៅដ្ឋាន	8.5 បាត	8.5 បាត	8.5 បាត	8.5 បាត	8.5 បាត	8.5 បាត	8.5 បាត	8.5 បាត	8.5 បាត	8.5 បាត	8.5 បាត	8.5 បាត	8.5 បាត
043	លោក សោម វិសាល	ទូទៅ	1,100 ៛	1,100 ៛	1,100 ៛	1,100 ៛	1,050 ៛	1,050 ៛	1,050 ៛	1,050 ៛	1,050 ៛	1,050 ៛	1,050 ៛	1,050 ៛	
		រោងចក្រ	0.180 \$	0.180 \$	0.180 \$	0.180 \$	0.1725 \$	0.1725 \$	0.1725 \$	0.1725 \$	0.1725 \$	0.1725 \$	0.1725 \$	0.1725 \$	0.1725 \$
068	លោកស្រី ទូច មន្ត្រី	ទូទៅ	1,100 ៛	1,100 ៛	1,100 ៛	1,100 ៛	1,050 ៛	1,050 ៛	1,050 ៛	1,050 ៛	1,050 ៛	1,050 ៛	1,050 ៛	1,050 ៛	
		រោងចក្រ	0.180 \$	0.180 \$	0.180 \$	0.180 \$	0.1725 \$	0.1725 \$	0.1725 \$	0.1725 \$	0.1725 \$	0.1725 \$	0.1725 \$	0.1725 \$	0.1725 \$
069	លោក ណុប ប៊ិន	ទូទៅ	1,100 ៛	1,100 ៛	1,100 ៛	1,100 ៛	1,050 ៛	1,050 ៛	1,050 ៛	1,050 ៛	1,050 ៛	1,050 ៛	1,050 ៛	1,050 ៛	
		អាជីវកម្ម	0.180 \$	0.180 \$	0.180 \$	0.180 \$	0.1725 \$	0.1725 \$	0.1725 \$	0.1725 \$	0.1725 \$	0.1725 \$	0.1725 \$	0.1725 \$	0.1725 \$
072	លោក យ៉ា សម្បត្តិ	ទូទៅ	1,100 ៛	1,100 ៛	1,100 ៛	1,100 ៛	1,050 ៛	1,050 ៛	1,050 ៛	1,050 ៛	1,050 ៛	1,050 ៛	1,050 ៛	1,050 ៛	
		0.180 \$	0.180 \$	0.180 \$	0.180 \$	0.180 \$	0.1725 \$	0.1725 \$	0.1725 \$	0.1725 \$	0.1725 \$	0.1725 \$	0.1725 \$	0.1725 \$	
091	សហគ្រាស អគ្គិសនី ឯកភ្នំ	ទូទៅ	1,050 ៛	1,050 ៛	1,050 ៛	1,050 ៛	1,050 ៛	1,050 ៛	1,050 ៛	1,050 ៛	1,050 ៛	1,050 ៛	1,050 ៛	1,050 ៛	
		រោងចក្រ	860 ៛	860 ៛	860 ៛	860 ៛	860 ៛	860 ៛	860 ៛	860 ៛	860 ៛	810 ៛	810 ៛	810 ៛	810 ៛

អាជ្ញាធរអគ្គិសនីកម្ពុជា

109	សហគ្រាស មោង ឫស្សី ឌីវឡូបមេន អេនធើប្រាយ	ទូទៅ	1,100 ៛	1,100 ៛	1,100 ៛	1,100 ៛	1,050 ៛	1,050 ៛	1,050 ៛	1,050 ៛	1,050 ៛	1,050 ៛	1,050 ៛	1,050 ៛
		រោងចក្រ	0.180 \$	0.180 \$	0.180 \$	0.180 \$	0.1725 \$	0.1725 \$	0.1725 \$	0.1725 \$	0.1725 \$	0.1725 \$	0.1725 \$	0.1725 \$
110	សហគ្រាស ហេង ណៃ អគ្គិសនី មោង ឫស្សី	ទូទៅ	1,100 ៛	1,100 ៛	1,100 ៛	1,100 ៛	1,050 ៛	1,050 ៛	1,050 ៛	1,050 ៛	1,050 ៛	1,050 ៛	1,050 ៛	1,050 ៛
		អាជីវកម្ម	0.180 \$	0.180 \$	0.180 \$	0.180 \$	0.1725	0.1725	0.1725	0.1725	0.1725	0.1725	0.1725	0.1725
117	លោក ឌុង លី	ទូទៅ	1,100 ៛	1,100 ៛	1,100 ៛	1,100 ៛	1,050 ៛	1,050 ៛	1,050 ៛	1,050 ៛	1,050 ៛	1,050 ៛	1,050 ៛	1,050 ៛
		រោងចក្រ	0.180 \$	0.180 \$	0.180 \$	0.180 \$	0.1725	0.1725	0.1725	0.1725	0.1725	0.1725	0.1725	0.1725
164	ក្រុមហ៊ុន វឌ្ឍនៈ អិន .ជី អង្គរ	ទូទៅ	1,300 ៛	1,300 ៛	1,100 ៛	1,100 ៛	1,100 ៛	1,100 ៛	1,100 ៛	1,100 ៛	1,100 ៛	1,100 ៛	1,100 ៛	1,100 ៛
182	លោក យុនសេង ប៊ុនហាក់	ទូទៅ	1,150 ៛	1,150 ៛	1,150 ៛	1,150 ៛	1,050 ៛	1,050 ៛	1,050 ៛	1,050 ៛	1,050 ៛	1,050 ៛	1,050 ៛	1,050 ៛
		ម៉ាស៊ីនកិនស្រូវ	880 ៛	880 ៛	880 ៛	880 ៛	0.1725	0.1725	0.1725	0.1725	0.1725	0.1725	0.1725	0.1725
201	លោក អ៊ូ ចាន់រត្ន	ទូទៅ	1,100 ៛	1,100 ៛	1,100 ៛	1,100 ៛	1,050 ៛	1,050 ៛	1,050 ៛	1,050 ៛	1,050 ៛	1,050 ៛	1,050 ៛	1,050 ៛
		រោងចក្រ	810 ៛	810 ៛	810 ៛	810 ៛	0.1725	0.1725	0.1725	0.1725	0.1725	0.1725	0.1725	0.1725
202	លោកស្រី គង់ សាម៉ុន	ទូទៅ	1,100 ៛	1,100 ៛	1,100 ៛	1,100 ៛	1,050 ៛	1,050 ៛	1,050 ៛	1,050 ៛	1,050 ៛	1,050 ៛	1,050 ៛	1,050 ៛
		រោងចក្រ	0.180 \$	0.180 \$	0.180 \$	0.180 \$	0.1725	0.1725	0.1725	0.1725	0.1725	0.1725	0.1725	0.1725
242	កញ្ញា សាន់ ឆាន់	ទូទៅ	1,100 ៛	1,100 ៛	1,100 ៛	1,100 ៛	1,050 ៛	1,050 ៛	1,050 ៛	1,050 ៛	1,050 ៛	1,050 ៛	1,050 ៛	1,050 ៛
		រោងចក្រ	0.180 \$	0.180 \$	0.180 \$	0.180 \$	0.1725	0.1725	0.1725	0.1725	0.1725	0.1725	0.1725	0.1725
244	ក្រុមហ៊ុន ខេ អ វ៉ាយ ត្រេឌីង	ទូទៅ	1,100 ៛	1,100 ៛	1,100 ៛	1,100 ៛	1,050 ៛	1,050 ៛	1,050 ៛	1,050 ៛	1,050 ៛	1,050 ៛	1,050 ៛	1,050 ៛
		រោងចក្រ	0.180 \$	0.180 \$	0.180 \$	0.180 \$	0.1725	0.1725	0.1725	0.1725	0.1725	0.1725	0.1725	0.1725
246	លោក សំណាង សត្យា	ទូទៅ	1,100 ៛	1,100 ៛	1,100 ៛	1,100 ៛	1,050 ៛	1,050 ៛	1,050 ៛	1,050 ៛	1,050 ៛	1,050 ៛	1,050 ៛	1,050 ៛
		រោងចក្រ	0.180 \$	0.180 \$	0.180 \$	0.180 \$	0.1725	0.1725	0.1725	0.1725	0.1725	0.1725	0.1725	0.1725
251	លោកស្រី អ៊ូច សុ ផល្លា	ទូទៅ	1,100 ៛	1,100 ៛	1,100 ៛	1,100 ៛	1,050 ៛	1,050 ៛	1,050 ៛	1,050 ៛	1,050 ៛	1,050 ៛	1,050 ៛	1,050 ៛
		រោងចក្រ	0.180 \$	0.180 \$	0.180 \$	0.180 \$	0.1725	0.1725	0.1725	0.1725	0.1725	0.1725	0.1725	0.1725
262	លោក ទិន សាវត	ទូទៅ	1,100 ៛	1,100 ៛	1,100 ៛	1,100 ៛	1,050 ៛	1,050 ៛	1,050 ៛	1,050 ៛	1,050 ៛	1,050 ៛	1,050 ៛	1,050 ៛
		រោងចក្រ	0.180 \$	0.180 \$	0.180 \$	0.180 \$	0.1725	0.1725	0.1725	0.1725	0.1725	0.1725	0.1725	0.1725
270	លោកស្រី តិច យាត្រា	ទូទៅ	1,100 ៛	1,100 ៛	1,100 ៛	1,100 ៛	1,050 ៛	1,050 ៛	1,050 ៛	1,050 ៛	1,050 ៛	1,050 ៛	1,050 ៛	1,050 ៛



អាជ្ញាធរអគ្គិសនីកម្ពុជា

		រោងចក្រ	0.180 \$	0.180 \$	0.180 \$	0.180 \$	0.1725	0.1725	0.1725	0.1725	0.1725	0.1725	0.1725	0.1725
275	លោក កុយ ម៉ាច	ទូទៅ	1,100 ៛	1,100 ៛	1,100 ៛	1,100 ៛	1,050 ៛	1,050 ៛	1,050 ៛	1,050 ៛	1,050 ៛	1,050 ៛	1,050 ៛	1,050 ៛
		រោងចក្រ	0.180 \$	0.180 \$	0.180 \$	0.180 \$	0.1725	0.1725	0.1725	0.1725	0.1725	0.1725	0.1725	0.1725
282	លោកស្រី សៀន សុភ័ណ្ណណារ៉ា	ទូទៅ	1,200 ៛	1,200 ៛	1,200 ៛	1,200 ៛	1,050 ៛	1,050 ៛	1,050 ៛	1,050 ៛	1,050 ៛	1,050 ៛	1,050 ៛	1,050 ៛
		អាជីវកម្ម	790 ៛	790 ៛	790 ៛	790 ៛	0.1725	0.1725	0.1725	0.1725	0.1725	0.1725	0.1725	0.1725
283	លោក ស្រី អូន	ទូទៅ	1,150 ៛	1,150 ៛	1,150 ៛	1,150 ៛	1,050 ៛	1,050 ៛	1,050 ៛	1,050 ៛	1,050 ៛	1,050 ៛	1,050 ៛	1,050 ៛
		អាជីវកម្ម	790 ៛	790 ៛	790 ៛	790 ៛	0.1725	0.1725	0.1725	0.1725	0.1725	0.1725	0.1725	0.1725
302	លោក សែម រុទ្ធី	ទូទៅ	1,200 ៛	1,200 ៛	1,200 ៛	1,200 ៛	1,050 ៛	1,050 ៛	1,050 ៛	1,050 ៛	1,050 ៛	1,050 ៛	1,050 ៛	1,050 ៛
		អាជីវកម្ម					0.1725	0.1725	0.1725	0.1725	0.1725	0.1725	0.1725	0.1725
303	សហគ្រាស អេស រី អេ អេឡិកទ្រីស៊ីស៊ីវិស	ទូទៅ	1,100 ៛	1,100 ៛	1,100 ៛	1,100 ៛	1,050 ៛	1,050 ៛	1,050 ៛	1,050 ៛	1,050 ៛	1,050 ៛	1,050 ៛	1,050 ៛
		រោងចក្រ	0.180 \$	0.180 \$	0.180 \$	0.180 \$	0.1725	0.1725	0.1725	0.1725	0.1725	0.1725	0.1725	0.1725
309	លោក ង៉ុវ លីហ្វ	ទូទៅ	1,100 ៛	1,100 ៛	1,100 ៛	1,100 ៛	1,050 ៛	1,050 ៛	1,050 ៛	1,050 ៛	1,050 ៛	1,050 ៛	1,050 ៛	1,050 ៛
		អាជីវកម្ម					0.1725	0.1725	0.1725	0.1725	0.1725	0.1725	0.1725	0.1725
324	លោកស្រី ខៀវ សុខា	ទូទៅ	1,100 ៛	1,100 ៛	1,100 ៛	1,100 ៛	1,050 ៛	1,050 ៛	1,050 ៛	1,050 ៛	1,050 ៛	1,050 ៛	1,050 ៛	1,050 ៛
		រោងចក្រ	0.180 \$	0.180 \$	0.180 \$	0.180 \$	0.1725	0.1725	0.1725	0.1725	0.1725	0.1725	0.1725	0.1725
330	លោក ឡុញ សុវណ្ណ	ទូទៅ	1,150 ៛	1,150 ៛	1,150 ៛	1,150 ៛	1,050 ៛	1,050 ៛	1,050 ៛	1,050 ៛	1,050 ៛	1,050 ៛	1,050 ៛	1,050 ៛
		អាជីវកម្ម	0.180 \$	0.180 \$	0.180 \$	0.180 \$	0.1725	0.1725	0.1725	0.1725	0.1725	0.1725	0.1725	0.1725
392	ក្រុមហ៊ុន អេអេសឌីវីអិម ខូ អិលធីឌី	ទូទៅ	1,400 ៛	1,400 ៛	1,400 ៛	1,400 ៛	1,400 ៛	1,300 ៛	1,300 ៛	1,200 ៛	1,200 ៛	1,200 ៛	1,100 ៛	1,100 ៛
403	លោកស្រី ស៊ិន សុភ័ណ្ណ	ទូទៅ										8.5 បាត	8.5 បាត	8.5 បាត
<b>៣- កំណត់ចាម</b>														
001	អគ្គិសនីកម្ពុជា	ទូទៅ	920 ៛	920 ៛	920 ៛	920 ៛	920 ៛	920 ៛	920 ៛	920 ៛	920 ៛	920 ៛	920 ៛	920 ៛
023	ក្រុមហ៊ុន មេគង្គស្នាតដៅរ៉ែ	ទូទៅ	1,100 ៛	1,100 ៛	1,100 ៛	1,100 ៛	1,050 ៛	1,050 ៛	1,050 ៛	1,050 ៛	1,050 ៛	1,050 ៛	1,050 ៛	1,050 ៛
		អាជីវកម្ម	0.180 \$	0.180 \$	0.180 \$	0.180 \$	0.1725\$	0.1725\$	0.1725\$	0.1725\$	0.1725\$	0.1725\$	0.1725\$	0.1725\$

អាជ្ញាធរអគ្គិសនីកម្ពុជា

026	លោក ប៉ាង ប៊ុណ្ណារ៉េត	ទូទៅ	1,100 ៛	1,100 ៛	1,100 ៛	1,100 ៛	1,050 ៛	1,050 ៛	1,050 ៛	1,050 ៛	1,050 ៛	1,050 ៛	1,050 ៛	1,050 ៛
		អាជីវកម្ម	0.180 \$	0.180 \$	0.180 \$	0.180 \$	0.1725\$	0.1725\$	0.1725\$	0.1725\$	0.1725\$	0.1725\$	0.1725\$	0.1725\$
037	លោក អៀង សេងហ៊ឺ		0.180 \$	0.180 \$	0.180 \$	0.180 \$	0.1725\$	0.1725\$	0.1725\$	0.1725\$	0.1725\$	0.1725\$	0.1725\$	0.1725\$
038	សហគ្រាស ថ្នល់បែក ចំការលើ អេឡិចត្រិកស៊ី ជី	ទូទៅ	1,100 ៛	1,100 ៛	1,100 ៛	1,100 ៛	1,050 ៛	1,050 ៛	1,050 ៛	1,050 ៛	1,050 ៛	1,050 ៛	1,050 ៛	1,050 ៛
		អាជីវកម្ម	0.180 \$	0.180 \$	0.180 \$	0.180 \$	0.1725\$	0.1725\$	0.1725\$	0.1725\$	0.1725\$	0.1725\$	0.1725\$	0.1725\$
047	លោកស្រី សរ ម៉ា លីស	ទូទៅ	1,100 ៛	1,100 ៛	1,100 ៛	1,100 ៛	1,050 ៛	1,050 ៛	1,050 ៛	1,050 ៛	1,050 ៛	1,050 ៛	1,050 ៛	1,050 ៛
		អាជីវកម្ម	0.180 \$	0.180 \$	0.180 \$	0.180 \$	0.1725\$	0.1725\$	0.1725\$	0.1725\$	0.1725\$	0.1725\$	0.1725\$	0.1725\$
057	លោក ជិន សុហ៊ុន	ទូទៅ	1,100 ៛	1,100 ៛	1,100 ៛	1,100 ៛	1,050 ៛	1,050 ៛	1,050 ៛	1,050 ៛	1,050 ៛	1,050 ៛	1,050 ៛	1,050 ៛
		អាជីវកម្ម	0.180 \$	0.180 \$	0.180 \$	0.180 \$	0.1725\$	0.1725\$	0.1725\$	0.1725\$	0.1725\$	0.1725\$	0.1725\$	0.1725\$
060	លោកស្រី អ៊ាម ស្រេង	ទូទៅ	1,100 ៛	1,100 ៛	1,100 ៛	1,100 ៛	1,050 ៛	1,050 ៛	1,050 ៛	1,050 ៛	1,050 ៛	1,050 ៛	1,050 ៛	1,050 ៛
		អាជីវកម្ម	0.180 \$	0.180 \$	0.180 \$	0.180 \$	0.1725\$	0.1725\$	0.1725\$	0.1725\$	0.1725\$	0.1725\$	0.1725\$	0.1725\$
074	លោក មាន វណ្ណា	ទូទៅ	1,100 ៛	1,100 ៛	1,100 ៛	1,100 ៛	1,050 ៛	1,050 ៛	1,050 ៛	1,050 ៛	1,050 ៛	1,050 ៛	1,050 ៛	1,050 ៛
		អាជីវកម្ម	0.180 \$	0.180 \$	0.180 \$	0.180 \$	0.1725\$	0.1725\$	0.1725\$	0.1725\$	0.1725\$	0.1725\$	0.1725\$	0.1725\$
075	លោក ឆាយ គឹមហួរ	ទូទៅ	1,100 ៛	1,100 ៛	1,100 ៛	1,100 ៛	1,050 ៛	1,050 ៛	1,050 ៛	1,050 ៛	1,050 ៛	1,050 ៛	1,050 ៛	1,050 ៛
		រោងចក្រ	0.180 \$	0.180 \$	0.180 \$	0.180 \$	0.1725\$	0.1725\$	0.1725\$	0.1725\$	0.1725\$	0.1725\$	0.1725\$	0.1725\$
130	លោក ទ្រី ឡេង	ទូទៅ	1,100 ៛	1,100 ៛	1,100 ៛	1,100 ៛	1,050 ៛	1,050 ៛	1,050 ៛	1,050 ៛	1,050 ៛	1,050 ៛	1,050 ៛	1,050 ៛
		អាជីវកម្ម	0.180 \$	0.180 \$	0.180 \$	0.180 \$	0.1725\$	0.1725\$	0.1725\$	0.1725\$	0.1725\$	0.1725\$	0.1725\$	0.1725\$
159	លោក យុន សុភាព	ទូទៅ	1,100 ៛	1,100 ៛	1,100 ៛	1,100 ៛	1,050 ៛	1,050 ៛	1,050 ៛	1,050 ៛	1,050 ៛	1,050 ៛	1,050 ៛	1,050 ៛
		អាជីវកម្ម	0.180 \$	0.180 \$	0.180 \$	0.180 \$	0.1725\$	0.1725\$	0.1725\$	0.1725\$	0.1725\$	0.1725\$	0.1725\$	0.1725\$
160	ក្រុមហ៊ុន អគ្គិសនី ព្រែកពោធិ៍	ទូទៅ	1,150 ៛	1,150 ៛	1,150 ៛	1,150 ៛	1,100 ៛	1,100 ៛	1,100 ៛	1,100 ៛	1,100 ៛	1,100 ៛	1,100 ៛	1,100 ៛
165	សហគ្រាស អេឡិចត្រិក ស៊ីជី កងមាស	ទូទៅ	1,100 ៛	1,100 ៛	1,100 ៛	1,100 ៛	1,050 ៛	1,050 ៛	1,050 ៛	1,050 ៛	1,050 ៛	1,050 ៛	1,050 ៛	1,050 ៛
		អាជីវកម្ម	0.180 \$	0.180 \$	0.180 \$	0.180 \$	0.1725\$	0.1725\$	0.1725\$	0.1725\$	0.1725\$	0.1725\$	0.1725\$	0.1725\$
207	លោក ឡាយ វេយាង	ទូទៅ	1,200 ៛	1,200 ៛	1,200 ៛	1,200 ៛	1,200 ៛	1,150 ៛	1,150 ៛	1,150 ៛	1,150 ៛	1,150 ៛	1,150 ៛	1,150 ៛
		អាជីវកម្ម					0.1725\$	0.1725\$	0.1725\$	0.1725\$	0.1725\$	0.1725\$	0.1725\$	0.1725\$
216	លោកស្រី តឹក និមល	ទូទៅ	1,100 ៛	1,100 ៛	1,100 ៛	1,100 ៛	1,050 ៛	1,050 ៛	1,050 ៛	1,050 ៛	1,050 ៛	1,050 ៛	1,050 ៛	1,050 ៛

អាជ្ញាធរអគ្គិសនីកម្ពុជា

			0.180 \$	0.180 \$	0.180 \$	0.180 \$	0.1725\$	0.1725\$	0.1725\$	0.1725\$	0.1725\$	0.1725\$	0.1725\$	0.1725\$
220	សហគ្រាស អេឡិចត្រិកស៊ីធី ស្ថាន់ចំការលើ	ទូទៅ	1,100 ៛	1,100 ៛	1,100 ៛	1,100 ៛	1,100 ៛	1,050 ៛	1,050 ៛	1,050 ៛	1,050 ៛	1,050 ៛	1,050 ៛	1,050 ៛
		អាជីវកម្ម	0.180 \$	0.180 \$	0.180 \$	0.180 \$	0.1725\$	0.1725\$	0.1725\$	0.1725\$	0.1725\$	0.1725\$	0.1725\$	0.1725\$
241	លោក អ៊ុង គឹមសាន	ទូទៅ	1,100 ៛	1,100 ៛	1,100 ៛	1,100 ៛	1,050 ៛	1,050 ៛	1,050 ៛	1,050 ៛	1,050 ៛	1,050 ៛	1,050 ៛	1,050 ៛
		អាជីវកម្ម	0.180 \$	0.180 \$	0.180 \$	0.180 \$	0.1725\$	0.1725\$	0.1725\$	0.1725\$	0.1725\$	0.1725\$	0.1725\$	0.1725\$
254	លោកស្រី ផេង សុផាត	ទូទៅ	1,100 ៛	1,100 ៛	1,100 ៛	1,100 ៛	1,050 ៛	1,050 ៛	1,050 ៛	1,050 ៛	1,050 ៛	1,050 ៛	1,050 ៛	1,050 ៛
		អាជីវកម្ម	0.180 \$	0.180 \$	0.180 \$	0.180 \$	0.1725\$	0.1725\$	0.1725\$	0.1725\$	0.1725\$	0.1725\$	0.1725\$	0.1725\$
255	លោកស្រី សោម សុខាលីន	ទូទៅ	1,100 ៛	1,100 ៛	1,100 ៛	1,100 ៛	1,050 ៛	1,050 ៛	1,050 ៛	1,050 ៛	1,050 ៛	1,050 ៛	1,050 ៛	1,050 ៛
		អាជីវកម្ម	0.180 \$	0.180 \$	0.180 \$	0.180 \$	0.1725\$	0.1725\$	0.1725\$	0.1725\$	0.1725\$	0.1725\$	0.1725\$	0.1725\$
256	លោក តៃ គឹមសុង	ទូទៅ	1,200 ៛	1,200 ៛	1,200 ៛	1,200 ៛	1,200 ៛	1,200 ៛	1,200 ៛	1,200 ៛	1,200 ៛	1,200 ៛	1,200 ៛	1,200 ៛
286	លោកស្រី ស៊ូ រ៉ុង	ទូទៅ	1,100 ៛	1,100 ៛	1,100 ៛	1,100 ៛	1,050 ៛	1,050 ៛	1,050 ៛	1,050 ៛	1,050 ៛	1,050 ៛	1,050 ៛	1,050 ៛
		អាជីវកម្ម	0.180 \$	0.180 \$	0.180 \$	0.180 \$	0.1725\$	0.1725\$	0.1725\$	0.1725\$	0.1725\$	0.1725\$	0.1725\$	0.1725\$
288	លោក យិន គឹមលី	ទូទៅ	2,900 ៛	2,200 ៛	2,200 ៛	2,200 ៛	2,300 ៛	2,300 ៛	2,300 ៛	2,200 ៛	2,100 ៛	2,100 ៛	2,100 ៛	2,100 ៛
292	លោក សេង ត្រី	ទូទៅ	1,100 ៛	1,100 ៛	1,100 ៛	1,100 ៛	1,050 ៛	1,050 ៛	1,050 ៛	1,050 ៛	1,050 ៛	1,050 ៛	1,050 ៛	1,050 ៛
		អាជីវកម្ម	0.180 \$	0.180 \$	0.180 \$	0.180 \$	0.1725\$	0.1725\$	0.1725\$	0.1725\$	0.1725\$	0.1725\$	0.1725\$	0.1725\$
295	សាខាក្រុមហ៊ុន សាន់ អ៊ីអ៊ីអ៊ី ភីធីអ៊ី អិលធីឌី	ទូទៅ	1,100 ៛	1,100 ៛	1,100 ៛	1,100 ៛	0.1725\$	0.1725\$	0.1725\$	0.1725\$	0.1725\$	0.1725\$	0.1725\$	0.1725\$
297	លោកស្រី សាយ សោភា	ទូទៅ	1,100 ៛	1,100 ៛	1,100 ៛	1,100 ៛	1,050 ៛	1,050 ៛	1,050 ៛	1,050 ៛	1,050 ៛	1,050 ៛	1,050 ៛	1,050 ៛
		អាជីវកម្ម	0.180 \$	0.180 \$	0.180 \$	0.180 \$	0.1725\$	0.1725\$	0.1725\$	0.1725\$	0.1725\$	0.1725\$	0.1725\$	0.1725\$
301	លោក ហាក់ សៀក វេង	ទូទៅ	3,100 ៛	2,600 ៛	2,600 ៛	2,600 ៛	2,600 ៛	2,700 ៛	2,700 ៛	2,600 ៛	2,500 ៛	2,500 ៛	2,500 ៛	2,500 ៛
335	លោកស្រី យុន ណែតាង	ទូទៅ	1,100 ៛	1,100 ៛	1,100 ៛	1,100 ៛	1,050 ៛	1,050 ៛	1,050 ៛	1,050 ៛	1,050 ៛	1,050 ៛	1,050 ៛	1,050 ៛
		អាជីវកម្ម	0.180 \$	0.180 \$	0.180 \$	0.180 \$	0.1725\$	0.1725\$	0.1725\$	0.1725\$	0.1725\$	0.1725\$	0.1725\$	0.1725\$
340	លោក លួន សុភាព	ទូទៅ	1,100 ៛	1,100 ៛	1,100 ៛	1,100 ៛	1,050 ៛	1,050 ៛	1,050 ៛	1,050 ៛	1,050 ៛	1,050 ៛	1,050 ៛	1,050 ៛
		អាជីវកម្ម	0.180 \$	0.180 \$	0.180 \$	0.180 \$	0.1725\$	0.1725\$	0.1725\$	0.1725\$	0.1725\$	0.1725\$	0.1725\$	0.1725\$
356	លោកស្រី អេង កល្យាន	ទូទៅ	1,100 ៛	1,100 ៛	1,100 ៛	1,100 ៛	1,050 ៛	1,050 ៛	1,050 ៛	1,050 ៛	1,050 ៛	1,050 ៛	1,050 ៛	1,050 ៛
		អាជីវកម្ម	0.180 \$	0.180 \$	0.180 \$	0.180 \$	0.1725\$	0.1725\$	0.1725\$	0.1725\$	0.1725\$	0.1725\$	0.1725\$	0.1725\$

អាជ្ញាធរអគ្គិសនីកម្ពុជា

357	លោក ញ៉ែប សេង	ទូទៅ	1,100 ៛	1,100 ៛	1,100 ៛	1,100 ៛	1,050 ៛	1,050 ៛	1,050 ៛	1,050 ៛	1,050 ៛	1,050 ៛	1,050 ៛	1,050 ៛
		អាជីវកម្ម	0.180 \$	0.180 \$	0.180 \$	0.180 \$	0.1725\$	0.1725\$	0.1725\$	0.1725\$	0.1725\$	0.1725\$	0.1725\$	0.1725\$
363	លោក លាង ផល្លា	ទូទៅ	3,000 ៛	3,000 ៛	3,000 ៛	3,000 ៛	2,800 ៛	2,800 ៛	2,600 ៛	2,600 ៛	2,500 ៛	2,500 ៛	2,500 ៛	2,500 ៛
369	លោកស្រី ឌី ពិសិដ្ឋ	ទូទៅ	1,100 ៛	1,100 ៛	1,100 ៛	1,100 ៛	1,050 ៛	1,050 ៛	1,050 ៛	1,050 ៛	1,050 ៛	1,050 ៛	1,050 ៛	1,050 ៛
		អាជីវកម្ម	0.180 \$	0.180 \$	0.180 \$	0.180 \$	0.1725\$	0.1725\$	0.1725\$	0.1725\$	0.1725\$	0.1725\$	0.1725\$	0.1725\$
375	ក្រុមហ៊ុន ឡុង ស្រែង អ៊ិនធើណេស៊ិនណាល	ទូទៅ	1,100 ៛	1,100 ៛	1,100 ៛	1,100 ៛	1,050 ៛	1,050 ៛	1,050 ៛	1,050 ៛	1,050 ៛	1,050 ៛	1,050 ៛	1,050 ៛
		អាជីវកម្ម	0.180 \$	0.180 \$	0.180 \$	0.180 \$	0.1725\$	0.1725\$	0.1725\$	0.1725\$	0.1725\$	0.1725\$	0.1725\$	0.1725\$
376	លោកឡាយ ប៊ុនធឿន	ទូទៅ	1,100 ៛	1,100 ៛	1,100 ៛	1,100 ៛	1,050 ៛	1,050 ៛	1,050 ៛	1,050 ៛	1,050 ៛	1,050 ៛	1,050 ៛	1,050 ៛
		អាជីវកម្ម	0.180 \$	0.180 \$	0.180 \$	0.180 \$	0.1725\$	0.1725\$	0.1725\$	0.1725\$	0.1725\$	0.1725\$	0.1725\$	0.1725\$
394	លោក វ៉ាត ណារុណា	ទូទៅ	1,100 ៛	1,100 ៛	1,100 ៛	1,100 ៛	1,050 ៛	1,050 ៛	1,050 ៛	1,050 ៛	1,050 ៛	1,050 ៛	1,050 ៛	1,050 ៛
		អាជីវកម្ម					0.1725\$	0.1725\$	0.1725\$	0.1725\$	0.1725\$	0.1725\$	0.1725\$	0.1725\$
<b>៤. កំពង់ឆ្នាំង</b>														
040	លោក ម៉ក់ ហ៊ាត	ទូទៅ	1,100 ៛	1,100 ៛	1,100 ៛	1,100 ៛	1,050 ៛	1,050 ៛	1,050 ៛	1,050 ៛	1,050 ៛	1,050 ៛	1,050 ៛	1,050 ៛
		រោងចក្រ	0.180 \$	0.180 \$	0.180 \$	0.180 \$	0.1725 \$	0.1725 \$	0.1725 \$	0.1725 \$	0.1725 \$	0.1725 \$	0.1725 \$	0.1725 \$
041	ទី សុគន្ធុ ( ធី អេស ខេ ) អេឡិកទ្រីស៊ីធី ខូអិលធីឌី	ទូទៅ	1,100 ៛	1,100 ៛	1,100 ៛	1,100 ៛	1,050 ៛	1,050 ៛	1,050 ៛	1,050 ៛	1,050 ៛	1,050 ៛	1,050 ៛	1,050 ៛
		រោងចក្រ	0.180 \$	0.180 \$	0.180 \$	0.180 \$	0.1725 \$	0.1725 \$	0.1725 \$	0.1725 \$	0.1725 \$	0.1725 \$	0.1725 \$	0.1725 \$
051	ក្រុមហ៊ុន សុវណ្ណនី អភិវឌ្ឍន៍ អគ្គិសនី	ទូទៅ	1,100 ៛	1,100 ៛	1,100 ៛	1,100 ៛	1,050 ៛	1,050 ៛	1,050 ៛	1,050 ៛	1,050 ៛	1,050 ៛	1,050 ៛	1,050 ៛
		រោងចក្រ	0.180 \$	0.180 \$	0.180 \$	0.180 \$	0.1725 \$	0.1725 \$	0.1725 \$	0.1725 \$	0.1725 \$	0.1725 \$	0.1725 \$	0.1725 \$
095	លោកស្រី ចាន់ ស៊ីម៉ូ លី	ទូទៅ	1,100 ៛	1,100 ៛	1,100 ៛	1,100 ៛	1,050 ៛	1,050 ៛	1,050 ៛	1,050 ៛	1,050 ៛	1,050 ៛	1,050 ៛	1,050 ៛
		រោងចក្រ	0.180 \$	0.180 \$	0.180 \$	0.180 \$	0.1725 \$	0.1725 \$	0.1725 \$	0.1725 \$	0.1725 \$	0.1725 \$	0.1725 \$	0.1725 \$
096	លោក អ៊ុន សុផល	ទូទៅ	1,100 ៛	1,100 ៛	1,100 ៛	1,100 ៛	1,050 ៛	1,050 ៛	1,050 ៛	1,050 ៛	1,050 ៛	1,050 ៛	1,050 ៛	1,050 ៛
		រោងចក្រ	0.180 \$	0.180 \$	0.180 \$	0.180 \$	0.1725 \$	0.1725 \$	0.1725 \$	0.1725 \$	0.1725 \$	0.1725 \$	0.1725 \$	0.1725 \$
119	លោក អ៊ុន សុផា	ទូទៅ	1,100 ៛	1,100 ៛	1,100 ៛	1,100 ៛	1,050 ៛	1,050 ៛	1,050 ៛	1,050 ៛	1,050 ៛	1,050 ៛	1,050 ៛	1,050 ៛
		អាជីវកម្ម	0.180 \$	0.180 \$	0.180 \$	0.180 \$	0.1725 \$	0.1725 \$	0.1725 \$	0.1725 \$	0.1725 \$	0.1725 \$	0.1725 \$	0.1725 \$
298	លោក កែ សារឿន	ទូទៅ	2,900 ៛	2,300 ៛	2,300 ៛	2,300 ៛	2,400 ៛	2,400 ៛	2,400 ៛	2,300 ៛	2,200 ៛	2,200 ៛	2,200 ៛	2,200 ៛

អាជ្ញាធរអគ្គិសនីកម្ពុជា

300	ក្រុមហ៊ុន អូ អេស វី អ ត្រេឌីង	ទូទៅ	1,100 ៛	1,100 ៛	1,100 ៛	1,100 ៛	1,050 ៛	1,050 ៛	1,050 ៛	1,050 ៛	1,050 ៛	1,050 ៛	1,050 ៛	1,050 ៛
		រោងចក្រ	0.180 \$	0.180 \$	0.180 \$	0.180 \$	0.1725 \$	0.1725 \$	0.1725 \$	0.1725 \$	0.1725 \$	0.1725 \$	0.1725 \$	0.1725 \$
393	លោក ទូច កក្កដា													
400	លោក ហុង សេងគ្រី	ទូទៅ	3,200 ៛	3,200 ៛	3,200 ៛	3,200 ៛	3,200 ៛	3,200 ៛	3,200 ៛	3,200 ៛	3,100 ៛	3,100 ៛	3,100 ៛	3,100 ៛
415	លោកស្រី កែវ វ៉ាន													
146	លោក ឌី ហ្សូលី													
<b>៥-កំពង់ស្ពឺ</b>														
001	អគ្គិសនីកម្ពុជា	ទូទៅ	820 ៛	820 ៛	820 ៛	820 ៛	820 ៛	820 ៛	820 ៛	820 ៛	820 ៛	820 ៛	820 ៛	820 ៛
053	លោក ង៉ែត ហុង	ទូទៅ	1,050 ៛	1,050 ៛	1,050 ៛	1,000 ៛	1,000 ៛	1,000 ៛	1,000 ៛	1,000 ៛	1,000 ៛	1,000 ៛	1,000 ៛	1,000 ៛
		រោងចក្រ	0.175 \$	0.175 \$	0.175 \$	0.1725 \$	0.1725 \$	0.1725 \$	0.1725 \$	0.1725 \$	0.1725 \$	0.1725 \$	0.1725 \$	0.1725 \$
067	លោក សុខ ហ៊ុយ	ទូទៅ	1,050 ៛	1,050 ៛	1,050 ៛	1,000 ៛	1,000 ៛	1,000 ៛	1,000 ៛	1,000 ៛	1,000 ៛	1,000 ៛	1,000 ៛	1,000 ៛
		រោងចក្រ	0.175 \$	0.175 \$	0.175 \$	0.1725 \$	0.1725 \$	0.1725 \$	0.1725 \$	0.1725 \$	0.1725 \$	0.1725 \$	0.1725 \$	0.1725 \$
076	សហគ្រាស ឧដុង្គ ផៅ វី សីបន្ទាយ	ទូទៅ	1,050 ៛	1,050 ៛	1,050 ៛	1,000 ៛	1,000 ៛	1,000 ៛	1,000 ៛	1,000 ៛	1,000 ៛	1,000 ៛	1,000 ៛	1,000 ៛
		រោងចក្រ	0.1725 \$	0.1725 \$	0.1725 \$	0.1725 \$	0.1725 \$	0.1725 \$	0.1725 \$	0.1725 \$	0.1725 \$	0.1725 \$	0.1725 \$	0.1725 \$
082	សហគ្រាស អគ្គិសនី ពេជ្រនិល អិលអេស. ខេ.	ទូទៅ	1,050 ៛	1,050 ៛	1,050 ៛	1,000 ៛	1,000 ៛	1,000 ៛	1,000 ៛	1,000 ៛	1,000 ៛	1,000 ៛	1,000 ៛	1,000 ៛
		អាជីវកម្ម	0.175 \$	0.175 \$	0.175 \$	0.1725 \$	0.1725 \$	0.1725 \$	0.1725 \$	0.1725 \$	0.1725 \$	0.1725 \$	0.1725 \$	0.1725 \$
099	លោក ឡុង ម៉ូរ	ទូទៅ	1,050 ៛	1,050 ៛	1,050 ៛	1,000 ៛	1,000 ៛	1,000 ៛	1,000 ៛	1,000 ៛	1,000 ៛	1,000 ៛	1,000 ៛	1,000 ៛
		អាជីវកម្ម	0.175 \$	0.175 \$	0.175 \$	0.1725 \$	0.1725 \$	0.1725 \$	0.1725 \$	0.1725 \$	0.1725 \$	0.1725 \$	0.1725 \$	0.1725 \$
101	សហគ្រាស ផ្សារថ្នល់ បត់ អេឡិកទ្រីស៊ីធី	ទូទៅ	1,050 ៛	1,050 ៛	1,050 ៛	1,000 ៛	1,000 ៛	1,000 ៛	1,000 ៛	1,000 ៛	1,000 ៛	1,000 ៛	1,000 ៛	1,000 ៛
		អាជីវកម្ម	0.175 \$	0.175 \$	0.175 \$	0.1725 \$	0.1725 \$	0.1725 \$	0.1725 \$	0.1725 \$	0.1725 \$	0.1725 \$	0.1725 \$	0.1725 \$
136	លោក មែន គន្ធា	ទូទៅ	1,050 ៛	1,050 ៛	1,050 ៛	1,000 ៛	1,000 ៛	1,000 ៛	1,000 ៛	1,000 ៛	1,000 ៛	1,000 ៛	1,000 ៛	1,000 ៛
		អាជីវកម្ម	0.175 \$	0.175 \$	0.175 \$	0.1725 \$	0.1725 \$	0.1725 \$	0.1725 \$	0.1725 \$	0.1725 \$	0.1725 \$	0.1725 \$	0.1725 \$
137	ក្រុមហ៊ុន ម៉ែង សុខ ឡុង ខនស្ត្រាក់សិន អេឡិចទ្រីក	ទូទៅ	1,050 ៛	1,050 ៛	1,050 ៛	1,000 ៛	1,000 ៛	1,000 ៛	1,000 ៛	1,000 ៛	1,000 ៛	1,000 ៛	1,000 ៛	1,000 ៛
		សិប្បកម្ម/ រោងចក្រ	0.175 \$	0.175 \$	0.175 \$	0.1725 \$	0.1725 \$	0.1725 \$	0.1725 \$	0.1725 \$	0.1725 \$	0.1725 \$	0.1725 \$	0.1725 \$

អាជ្ញាធរអគ្គិសនីកម្ពុជា

154	លោក អ៊ុយ សុផាត	ទូទៅ	1,050 ៛	1,050 ៛	1,050 ៛	1,000 ៛	1,000 ៛	1,000 ៛	1,000 ៛	1,000 ៛	1,000 ៛	1,000 ៛	1,000 ៛	1,000 ៛
		អាជីវកម្ម	0.175 \$	0.175 \$	0.175 \$	0.1725 \$	0.1725 \$	0.1725 \$	0.1725 \$	0.1725 \$	0.1725 \$	0.1725 \$	0.1725 \$	0.1725 \$
155	សហគ្រាស អភិវឌ្ឍន៍ អគ្គិសនី សំរិទ្ធគីរី	ទូទៅ	1,050 ៛	1,050 ៛	1,050 ៛	1,000 ៛	1,000 ៛	1,000 ៛	1,000 ៛	1,000 ៛	1,000 ៛	1,000 ៛	1,000 ៛	1,000 ៛
		អាជីវកម្ម	0.175 \$	0.175 \$	0.175 \$	0.1725 \$	0.1725 \$	0.1725 \$	0.1725 \$	0.1725 \$	0.1725 \$	0.1725 \$	0.1725 \$	0.1725 \$
156	លោក ម៉ែន សម្បត្តិ	ទូទៅ	1,050 ៛	1,050 ៛	1,050 ៛	1,000 ៛	1,000 ៛	1,000 ៛	1,000 ៛	1,000 ៛	1,000 ៛	1,000 ៛	1,000 ៛	1,000 ៛
		អាជីវកម្ម	0.175 \$	0.175 \$	0.175 \$	0.1725 \$	0.1725 \$	0.1725 \$	0.1725 \$	0.1725 \$	0.1725 \$	0.1725 \$	0.1725 \$	0.1725 \$
197	សហគ្រាស អេឡិចត្រិក ស៊ីធី អង្គរកា	ទូទៅ	1,200 ៛	1,200 ៛	1,200 ៛	1,000 ៛	1,000 ៛	1,000 ៛	1,000 ៛	1,000 ៛	1,000 ៛	1,000 ៛	1,000 ៛	1,000 ៛
219	លោក ភឿន សារ៉េន	ទូទៅ	1,050 ៛	1,050 ៛	1,050 ៛	1,000 ៛	1,000 ៛	1,000 ៛	1,000 ៛	1,000 ៛	1,000 ៛	1,000 ៛	1,000 ៛	1,000 ៛
		តង់ស្យុង មធ្យម	0.175 \$	0.175 \$	0.175 \$	0.1725 \$	0.1725 \$	0.1725 \$	0.1725 \$	0.1725 \$	0.1725 \$	0.1725 \$	0.1725 \$	0.1725 \$
224	ក្រុមហ៊ុន សុខា អេ ឡិចត្រិកស៊ីធី	ទូទៅ	1,050 ៛	1,050 ៛	1,050 ៛	1,000 ៛	1,000 ៛	1,000 ៛	1,000 ៛	1,000 ៛	1,000 ៛	1,000 ៛	1,000 ៛	1,000 ៛
		តង់ស្យុង មធ្យម	0.175 \$	0.175 \$	0.175 \$	0.1725 \$	0.1725 \$	0.1725 \$	0.1725 \$	0.1725 \$	0.1725 \$	0.1725 \$	0.1725 \$	0.1725 \$
237	លោក អាន សំអន	ទូទៅ	1,050 ៛	1,050 ៛	1,050 ៛	1,000 ៛	1,000 ៛	1,000 ៛	1,000 ៛	1,000 ៛	1,000 ៛	1,000 ៛	1,000 ៛	1,000 ៛
		តង់ស្យុង មធ្យម	0.175 \$	0.175 \$	0.175 \$	0.1725 \$	0.1725 \$	0.1725 \$	0.1725 \$	0.1725 \$	0.1725 \$	0.1725 \$	0.1725 \$	0.1725 \$
338	ក្រុមហ៊ុន ភ្នំពេញ សូ ហ្គើរ	ទូទៅ	1,050 ៛	1,050 ៛	1,050 ៛	1,000 ៛	1,000 ៛	1,000 ៛	1,000 ៛	1,000 ៛	1,000 ៛	1,000 ៛	1,000 ៛	1,000 ៛
		តង់ស្យុង មធ្យម	0.175 \$	0.175 \$	0.175 \$	0.1725 \$	0.1725 \$	0.1725 \$	0.1725 \$	0.1725 \$	0.1725 \$	0.1725 \$	0.1725 \$	0.1725 \$
385	លោកស្រី ចាន់ គឹម អេង	ទូទៅ	1,050 ៛	1,050 ៛	1,050 ៛	1,000 ៛	1,000 ៛	1,000 ៛	1,000 ៛	1,000 ៛	1,000 ៛	1,000 ៛	1,000 ៛	1,000 ៛
		តង់ស្យុង មធ្យម	0.175 \$	0.175 \$	0.175 \$	0.1725 \$	0.1725 \$	0.1725 \$	0.1725 \$	0.1725 \$	0.1725 \$	0.1725 \$	0.1725 \$	0.1725 \$
386	លោក អ៊ុង យុនវឌ្ឍន៍ នៈ	ទូទៅ	1,050 ៛	1,050 ៛	1,050 ៛	1,000 ៛	1,000 ៛	1,000 ៛	1,000 ៛	1,000 ៛	1,000 ៛	1,000 ៛	1,000 ៛	1,000 ៛
		អាជីវកម្ម				0.1725 \$	0.1725 \$	0.1725 \$	0.1725 \$	0.1725 \$	0.1725 \$	0.1725 \$	0.1725 \$	0.1725 \$
411	លោក អ៊ុង យុនវឌ្ឍន៍													1,000 ៛
<b>៦- កំណត់</b>														
006	ក្រុមហ៊ុន ផេង គៀង អេឡិចត្រិកស៊ីធី	ទូទៅ	1,200 ៛	1,200 ៛	1,200 ៛	1,200 ៛	1,200 ៛	1,200 ៛	1,200 ៛	1,200 ៛	1,200 ៛	1,200 ៛	1,200 ៛	1,200 ៛
012	ក្រុមហ៊ុន ខេម ជីលបូ អេឡិចត្រិក ដៅវ៉ៃ	ទូទៅ	1,200 ៛	1,200 ៛	1,200 ៛	1,200 ៛	1,200 ៛	1,200 ៛	1,200 ៛	1,200 ៛	1,200 ៛	1,200 ៛	1,200 ៛	1,200 ៛

អាជ្ញាធរអគ្គិសនីកម្ពុជា

019	លោក តៃ កុកអេង	ទូទៅ	1,200 ៛	1,200 ៛	1,200 ៛	1,200 ៛	1,200 ៛	1,200 ៛	1,200 ៛	1,200 ៛	1,200 ៛	1,200 ៛	1,200 ៛	1,200 ៛
032	លោក ធីន គង់	ទូទៅ	1,200 ៛	1,200 ៛	1,200 ៛	1,200 ៛	1,200 ៛	1,200 ៛	1,200 ៛	1,200 ៛	1,200 ៛	1,200 ៛	1,200 ៛	1,200 ៛
039	លោក គឹម ច័ន្ទតារា	ទូទៅ	1,200 ៛	1,200 ៛	1,200 ៛	1,200 ៛	1,200 ៛	1,200 ៛	1,200 ៛	1,200 ៛	1,200 ៛	1,200 ៛	1,200 ៛	1,200 ៛
063	លោក អ៊ឹង ហុកស៊ីន	ទូទៅ	1,500 ៛	1,500 ៛	1,500 ៛	1,500 ៛	1,500 ៛	1,500 ៛	1,500 ៛	1,500 ៛	1,500 ៛	1,500 ៛	1,500 ៛	1,500 ៛
073	លោក ត្រឹង សាន	ទូទៅ	1,200 ៛	1,200 ៛	1,200 ៛	1,200 ៛	1,200 ៛	1,200 ៛	1,200 ៛	1,200 ៛	1,200 ៛	1,200 ៛	1,200 ៛	1,200 ៛
111	លោក គង់ រុន	ទូទៅ	1,300 ៛	1,300 ៛	1,150 ៛	1,150 ៛	1,150 ៛	1,150 ៛	1,150 ៛	1,150 ៛	1,150 ៛	1,150 ៛	1,150 ៛	1,150 ៛
		តង់ស្យុង មធ្យម		0.1965 \$	0.1965 \$	0.1965 \$	0.1965 \$	0.1965 \$	0.1965 \$	0.1965 \$	0.1965 \$	0.1965 \$	0.1965 \$	0.1965 \$
199	លោក ស៊ឹម ឡៃអ៊ី	ទូទៅ	2,600 ៛	2,300 ៛	2,300 ៛	2,300 ៛	2,300 ៛	2,400 ៛	2,400 ៛	2,300 ៛	2,200 ៛	2,200 ៛	2,200 ៛	2,200 ៛
228	លោក សើ ទាងកុក	ទូទៅ	1,400 ៛	1,400 ៛	1,400 ៛	1,400 ៛	1,400 ៛	1,300 ៛	1,300 ៛	1,300 ៛	1,300 ៛	1,300 ៛	1,300 ៛	1,300 ៛
245	លោក ណា សុខុម	ទូទៅ	1,200 ៛	1,200 ៛	1,200 ៛	1,200 ៛	1,200 ៛	1,200 ៛	1,200 ៛	1,200 ៛	1,200 ៛	1,200 ៛	1,200 ៛	1,200 ៛
326	លោកស្រី ជិត ឡៃ ហ៊ឹម	ទូទៅ	2,600 ៛	2,300 ៛	2,300 ៛	2,300 ៛	2,300 ៛	2,400 ៛	2,400 ៛	2,300 ៛	2,200 ៛	2,200 ៛	2,200 ៛	2,200 ៛
327	លោក កើត ចន្ទី	ទូទៅ	1,400 ៛	1,400 ៛	1,400 ៛	1,400 ៛	1,400 ៛	1,300 ៛	1,300 ៛	1,300 ៛	1,300 ៛	1,300 ៛	1,300 ៛	1,300 ៛
328	លោក សៀង ទី	ទូទៅ	2,500 ៛	2,200 ៛	2,200 ៛	2,200 ៛	2,200 ៛	2,300 ៛	2,300 ៛	2,200 ៛	2,100 ៛	2,100 ៛	2,100 ៛	2,100 ៛
354	លោកស្រី យុន ណែ ហៀក	ទូទៅ	1,500 ៛	1,500 ៛	1,500 ៛	1,500 ៛	1,500 ៛	1,500 ៛	1,500 ៛	1,500 ៛	1,500 ៛	1,500 ៛	1,500 ៛	1,500 ៛
365	លោកស្រី ថៃ ធីតា	ទូទៅ	3,200 ៛	3,200 ៛	3,200 ៛	3,200 ៛	3,000 ៛	3,000 ៛	3,000 ៛	3,000 ៛	2,900 ៛	2,900 ៛	2,900 ៛	2,900 ៛
367	លោក សៀន សុផល	ទូទៅ	1,200 ៛	1,200 ៛	1,200 ៛	1,200 ៛	1,200 ៛	1,200 ៛	1,200 ៛	1,200 ៛	1,200 ៛	1,200 ៛	1,200 ៛	1,200 ៛
368	លោក ម៉េង សុក្រវីរៈ	ទូទៅ	2,800 ៛	2,800 ៛	2,800 ៛	2,900 ៛	3,000 ៛	3,000 ៛	2,700 ៛	2,700 ៛	2,600 ៛	2,600 ៛	2,600 ៛	2,600 ៛
387	លោកស្រី អ៊ូច ប្រឹប	ទូទៅ	1,400 ៛	1,400 ៛	1,400 ៛	1,400 ៛	1,400 ៛	1,300 ៛	1,300 ៛	1,300 ៛	1,300 ៛	1,300 ៛	1,300 ៛	1,300 ៛

៧- កំពត

001	អគ្គិសនីកម្ពុជា (កំពត)	ទូទៅ	920៛	920៛	920៛	920៛	920៛	920៛	920៛	920៛	920៛	920៛	920៛	920៛
001	អគ្គិសនីកម្ពុជា (កំពង់ត្រាច)	ទូទៅ	650៛	650៛	650៛	650៛	650៛	650៛	650៛	650៛	650៛	650៛	650៛	650៛
042	លោក គង់ សុផល	ទូទៅ	1,050៛	1,050៛	1,050៛	1,000៛	1,000៛	1,000៛	1,000៛	1,000៛	1,000៛	1,000៛	1,000៛	1,000៛

អាជ្ញាធរអគ្គិសនីកម្ពុជា

		អាជីវកម្ម	0.175 \$	0.175 \$	0.175 \$	0.1725 \$	0.1725 \$	0.1725 \$	0.1725 \$	0.1725 \$	0.1725 \$	0.1725 \$	0.1725 \$	0.1725 \$
044	សហគ្រាស អគ្គិសនី ទឹកឈូ	ទូទៅ	1,050៛	1,050៛	1,050៛	1,000៛	1,000៛	1,000៛	1,000៛	1,000៛	1,000៛	1,000៛	1,000៛	1,000៛
		អាជីវកម្ម	0.175 \$	0.175 \$	0.175 \$	0.1725 \$	0.1725 \$	0.1725 \$	0.1725 \$	0.1725 \$	0.1725 \$	0.1725 \$	0.1725 \$	0.1725 \$
093	សហគ្រាស អគ្គិសនី ទូកមាស	ទូទៅ	1,050៛	1,050៛	1,050៛	1,000៛	1,000៛	1,000៛	1,000៛	1,000៛	1,000៛	1,000៛	1,000៛	1,000៛
		អាជីវកម្ម	0.175 \$	0.175 \$	0.175 \$	0.1725 \$	0.1725 \$	0.1725 \$	0.1725 \$	0.1725 \$	0.1725 \$	0.1725 \$	0.1725 \$	0.1725 \$
097	លោក យ៉ិន អ៊ុច	ទូទៅ	1,050៛	1,050៛	1,050៛	1,000៛	1,000៛	1,000៛	1,000៛	1,000៛	1,000៛	1,000៛	1,000៛	1,000៛
		អាជីវកម្ម	0.175 \$	0.175 \$	0.175 \$	0.1725 \$	0.1725 \$	0.1725 \$	0.1725 \$	0.1725 \$	0.1725 \$	0.1725 \$	0.1725 \$	0.1725 \$
180	ក្រុមហ៊ុន កែប ផៅវ៉េ ស៊ីបផ្លាយ	ទូទៅ	800 ៛	800 ៛	800 ៛	800 ៛	800 ៛	800 ៛	800 ៛	800 ៛	800 ៛	800 ៛	800 ៛	800 ៛
		អាជីវកម្ម	0.15 \$	0.15 \$	0.15 \$	0.15 \$	0.15 \$	0.15 \$	0.15 \$	0.15 \$	0.15 \$	0.15 \$	0.15 \$	0.15 \$
197	សហគ្រាស អេឡិចត្រូ ស៊ីធី អង្គរកា	ទូទៅ	1,200 ៛	1,200 ៛	1,200 ៛	1,000៛	1,000៛	1,000៛	1,000៛	1,000៛	1,000៛	1,000៛	1,000៛	1,000៛
225	លោកស្រី ចាន់ សុគីម	ទូទៅ	1,050៛	1,050៛	1,050៛	1,000៛	1,000៛	1,000៛	1,000៛	1,000៛	1,000៛	1,000៛	1,000៛	1,000៛
		អាជីវកម្ម	0.175 \$	0.175 \$	0.175 \$	0.1725 \$	0.1725 \$	0.1725 \$	0.1725 \$	0.1725 \$	0.1725 \$	0.1725 \$	0.1725 \$	0.1725 \$
<b>៨- កណ្តាល</b>														
001	អគ្គិសនីកម្ពុជា	ទូទៅ												
						0.151 \$	0.151 \$	0.151 \$	0.151 \$	0.151 \$	0.151 \$	0.151 \$	0.151 \$	0.151 \$
011	ក្រុមហ៊ុន អានកូ	ទូទៅ	700 ៛	700 ៛	700 ៛	700 ៛	750 ៛	750 ៛	750 ៛	750 ៛	750 ៛	750 ៛	750 ៛	750 ៛
		អាជីវកម្ម	0.135 \$	0.135 \$	0.135 \$	0.135 \$	0.1725 \$	0.1725 \$	0.1725 \$	0.1725 \$	0.1725 \$	0.1725 \$	0.1725 \$	0.1725 \$
		សេវាករ	450៛	450៛	450៛	450៛	450៛	450៛	450៛	450៛	450៛	450៛	450៛	450៛
014	ក្រុមហ៊ុន អិល វ៉ាយ ភី គ្រុប													
021	លោកស្រី នៅ ស្រី ពេជ្រ	ទូទៅ	1,050 ៛	1,050 ៛	1,050 ៛	1,000 ៛	1,000 ៛	1,000 ៛	1,000 ៛	1,000 ៛	1,000 ៛	1,000 ៛	1,000 ៛	1,000 ៛
		អាជីវកម្ម	0.175 \$	0.175 \$	0.175 \$	0.1725 \$	0.1725 \$	0.1725 \$	0.1725 \$	0.1725 \$	0.1725 \$	0.1725 \$	0.1725 \$	0.1725 \$
037	លោក អៀង សេងហ៊ី	ទូទៅ	1,050 ៛	1,050 ៛	1,050 ៛	1,000 ៛	1,000 ៛	1,000 ៛	1,000 ៛	1,000 ៛	1,000 ៛	1,000 ៛	1,000 ៛	1,000 ៛
		អាជីវកម្ម	0.175 \$	0.175 \$	0.175 \$	0.1725 \$	0.1725 \$	0.1725 \$	0.1725 \$	0.1725 \$	0.1725 \$	0.1725 \$	0.1725 \$	0.1725 \$
045	លោកស្រី ជួប នាង	ទូទៅ	1,100 ៛	1,100 ៛	1,100 ៛	1,100 ៛	1,050 ៛	1,050 ៛	1,050 ៛	1,050 ៛	1,050 ៛	1,050 ៛	1,050 ៛	1,050 ៛



អាជ្ញាធរអគ្គិសនីកម្ពុជា

		អាជីវកម្ម	0.180 \$	0.180 \$	0.180 \$	0.180 \$	0.1725 \$	0.1725 \$	0.1725 \$	0.1725 \$	0.1725 \$	0.1725 \$	0.1725 \$	0.1725 \$
049	សហគ្រាស អ៊ីសធើន ដៅវ៉ៃ សីបង្ហាយ អេន ជើប្រាយ	ទូទៅ	1,050 ៛	1,050 ៛	1,050 ៛	1,000 ៛	1,000 ៛	1,000 ៛	1,000 ៛	1,000 ៛	1,000 ៛	1,000 ៛	1,000 ៛	1,000 ៛
		អាជីវកម្ម	0.175 \$	0.175 \$	0.175 \$	0.1725 \$	0.1725 \$	0.1725 \$	0.1725 \$	0.1725 \$	0.1725 \$	0.1725 \$	0.1725 \$	0.1725 \$
050	សហគ្រាស រីកូ	ទូទៅ	820 ៛	820 ៛	820 ៛	820 ៛	820 ៛	820 ៛	820 ៛	820 ៛	820 ៛	820 ៛	820 ៛	820 ៛
053	លោក ង៉ែត ហុង	ទូទៅ	1,050 ៛	1,050 ៛	1,050 ៛	1,000 ៛	1,000 ៛	1,000 ៛	1,000 ៛	1,000 ៛	1,000 ៛	1,000 ៛	1,000 ៛	1,000 ៛
		រោងចក្រ	0.175 \$	0.175 \$	0.175 \$	0.1725 \$	0.1725 \$	0.1725 \$	0.1725 \$	0.1725 \$	0.1725 \$	0.1725 \$	0.1725 \$	0.1725 \$
058	សហគ្រាស អគ្គិសនី កន្ទួត	ទូទៅ	1,050 ៛	1,050 ៛	1,050 ៛	1,000 ៛	1,000 ៛	1,000 ៛	1,000 ៛	1,000 ៛	1,000 ៛	1,000 ៛	1,000 ៛	1,000 ៛
		អាជីវកម្ម	0.175 \$	0.175 \$	0.175 \$	0.1725 \$	0.1725 \$	0.1725 \$	0.1725 \$	0.1725 \$	0.1725 \$	0.1725 \$	0.1725 \$	0.1725 \$
061	សហគ្រាស អេឡិចទ្រី ស៊ីធី អង្គស្នួល	ទូទៅ	1,050 ៛	1,050 ៛	1,050 ៛	1,000 ៛	1,000 ៛	1,000 ៛	1,000 ៛	1,000 ៛	1,000 ៛	1,000 ៛	1,000 ៛	1,000 ៛
		អាជីវកម្ម	0.175 \$	0.175 \$	0.175 \$	0.1725 \$	0.1725 \$	0.1725 \$	0.1725 \$	0.1725 \$	0.1725 \$	0.1725 \$	0.1725 \$	0.1725 \$
062	លោក ង ឡុង	ទូទៅ	1,100 ៛	1,100 ៛	1,100 ៛	1,100 ៛	1,050 ៛	1,050 ៛	1,050 ៛	1,050 ៛	1,050 ៛	1,050 ៛	1,050 ៛	1,050 ៛
		អាជីវកម្ម	0.180 \$	0.180 \$	0.180 \$	0.180 \$	0.1725 \$	0.1725 \$	0.1725 \$	0.1725 \$	0.1725 \$	0.1725 \$	0.1725 \$	0.1725 \$
066	ក្រុមហ៊ុន ពាន អ. ធី ចេកណឡធី	ទូទៅ	1,050 ៛	1,050 ៛	1,050 ៛	1,000 ៛	1,000 ៛	1,000 ៛	1,000 ៛	1,000 ៛	1,000 ៛	1,000 ៛	1,000 ៛	1,000 ៛
		អាជីវកម្ម	0.175 \$	0.175 \$	0.175 \$	0.1725 \$	0.1725 \$	0.1725 \$	0.1725 \$	0.1725 \$	0.1725 \$	0.1725 \$	0.1725 \$	0.1725 \$
071	សហគ្រាស ធី អិន ឌី អិន អេឡិចទ្រីស៊ីធី	ទូទៅ	750 ៛	900 ៛	900 ៛	900 ៛	900 ៛	900 ៛	900 ៛	900 ៛	900 ៛	900 ៛	900 ៛	900 ៛
		អាជីវកម្ម	650 ៛	650 ៛	650 ៛	650 ៛	650 ៛	650 ៛	0.1725 \$	0.1725 \$	0.1725 \$	0.1725 \$	0.1725 \$	0.1725 \$
076	សហគ្រាស ឧដុង្គ ដៅ វ៉ៃ សីបង្ហាយ	ទូទៅ	1,050 ៛	1,050 ៛	1,050 ៛	1,000 ៛	1,000 ៛	1,000 ៛	1,000 ៛	1,000 ៛	1,000 ៛	1,000 ៛	1,000 ៛	1,000 ៛
		រោងចក្រ	0.175 \$	0.175 \$	0.175 \$	0.1725 \$	0.1725 \$	0.1725 \$	0.1725 \$	0.1725 \$	0.1725 \$	0.1725 \$	0.1725 \$	0.1725 \$
086	សហគ្រាស អេឡិចទ្រី ស៊ីធី ស្អាង	ទូទៅ	900 ៛	900 ៛	900 ៛	900 ៛	900 ៛	900 ៛	900 ៛	900 ៛	900 ៛	900 ៛	900 ៛	900 ៛
		អាជីវកម្ម							0.1725 \$	0.1725 \$	0.1725 \$	0.1725 \$	0.1725 \$	0.1725 \$
090	ក្រុមហ៊ុន វ៉ាសនា ញូលែន ដៅវ៉ៃ	ទូទៅ	1,050 ៛	1,050 ៛	1,050 ៛	1,000 ៛	1,000 ៛	1,000 ៛	1,000 ៛	1,000 ៛	1,000 ៛	1,000 ៛	1,000 ៛	1,000 ៛
		រោងចក្រ	0.175 \$	0.175 \$	0.175 \$	0.1725 \$	0.1725 \$	0.1725 \$	0.1725 \$	0.1725 \$	0.1725 \$	0.1725 \$	0.1725 \$	0.1725 \$
099	លោក ឡុង ម៉ូរ	ទូទៅ	1,050 ៛	1,050 ៛	1,050 ៛	1,000 ៛	1,000 ៛	1,000 ៛	1,000 ៛	1,000 ៛	1,000 ៛	1,000 ៛	1,000 ៛	1,000 ៛
		អាជីវកម្ម	0.175 \$	0.175 \$	0.175 \$	0.1725 \$	0.1725 \$	0.1725 \$	0.1725 \$	0.1725 \$	0.1725 \$	0.1725 \$	0.1725 \$	0.1725 \$
130	លោក ទ្រី ឡុង	អាជីវកម្ម	1,100 ៛	1,100 ៛	1,100 ៛	1,100 ៛	1,050 ៛	1,050 ៛	1,050 ៛	1,050 ៛	1,050 ៛	1,050 ៛	1,050 ៛	1,050 ៛
		អាជីវកម្ម							0.1725 \$	0.1725 \$	0.1725 \$	0.1725 \$	0.1725 \$	0.1725 \$

អាជ្ញាធរអគ្គិសនីកម្ពុជា

137	ក្រុមហ៊ុន ម៉េង សុខ ឡេង ខនស្ត្រាក់សិន-អេឡិកទ្រិក	ទូទៅ	1,050 ៛	1,050 ៛	1,050 ៛	1,000 ៛	1,000 ៛	1,000 ៛	1,000 ៛	1,000 ៛	1,000 ៛	1,000 ៛	1,000 ៛	1,000 ៛
		រោងចក្រ	0.175 \$	0.175 \$	0.175 \$	0.1725 \$	0.1725 \$	0.1725 \$	0.1725 \$	0.1725 \$	0.1725 \$	0.1725 \$	0.1725 \$	0.1725 \$
143	សេវាករ លាង ឈូននី	ទូទៅ	2,700 ៛	2,200 ៛	2,200 ៛	2,200 ៛	2,200 ៛	2,300 ៛	2,300 ៛	2,200 ៛	2,100 ៛	2,100 ៛	1,200 ៛	1,200 ៛
144	ក្រុមហ៊ុន ខេមរៈ អេន ជីនាវ៉ែន&ឌីវឡុបមេន	ទូទៅ	1,050 ៛	1,050 ៛	1,050 ៛	1,000 ៛	1,000 ៛	1,000 ៛	1,000 ៛	1,000 ៛	1,000 ៛	1,000 ៛	1,000 ៛	1,000 ៛
		រោងចក្រ	0.175 \$	0.175 \$	0.175 \$	0.175 \$	0.175 \$	0.1725 \$	0.1725 \$	0.1725 \$	0.1725 \$	0.1725 \$	0.1725 \$	0.1725 \$
150	ក្រុមហ៊ុន អគ្គិសនី កៀនស្វាយ	ទូទៅ	1,050 ៛	1,050 ៛	1,050 ៛	1,000 ៛	1,000 ៛	1,000 ៛	1,000 ៛	1,000 ៛	1,000 ៛	1,000 ៛	1,000 ៛	1,000 ៛
		អាជីវកម្ម	0.175 \$	0.175 \$	0.175 \$	0.175 \$	0.1725 \$	0.1725 \$	0.1725 \$	0.1725 \$	0.1725 \$	0.1725 \$	0.1725 \$	0.1725 \$
151	ក្រុមហ៊ុន ខ្មែរ អេឡិច ទ្រីស៊ីធី ស៊ីវិស	ទូទៅ	950 ៛	950 ៛	950 ៛	950 ៛	950 ៛	950 ៛	950 ៛	950 ៛	950 ៛	950 ៛	950 ៛	950 ៛
		រោងចក្រ	0.175 \$	0.175 \$	0.175 \$	0.1725 \$	0.1725 \$	0.1725 \$	0.1725 \$	0.1725 \$	0.1725 \$	0.1725 \$	0.1725 \$	0.1725 \$
153	សហគ្រាស អគ្គិសនី បឹងខ្យង	ទូទៅ	1,050 ៛	1,050 ៛	1,050 ៛	1,000 ៛	1,000 ៛	1,000 ៛	1,000 ៛	1,000 ៛	1,000 ៛	1,000 ៛	1,000 ៛	1,000 ៛
		អាជីវកម្ម	0.175 \$	0.175 \$	0.175 \$	0.1725 \$	0.1725 \$	0.1725 \$	0.1725 \$	0.1725 \$	0.1725 \$	0.1725 \$	0.1725 \$	0.1725 \$
154	លោក អ៊ុយ សុផាត	ទូទៅ	1,050 ៛	1,050 ៛	1,050 ៛	1,000 ៛	1,000 ៛	1,000 ៛	1,000 ៛	1,000 ៛	1,000 ៛	1,000 ៛	1,000 ៛	1,000 ៛
		អាជីវកម្ម	0.175 \$	0.175 \$	0.175 \$	0.1725 \$	0.1725 \$	0.1725 \$	0.1725 \$	0.1725 \$	0.1725 \$	0.1725 \$	0.1725 \$	0.1725 \$
169	លោក ប៊ុន ហ៊ុយ	ទូទៅ	1,050 ៛	1,050 ៛	1,050 ៛	1,000 ៛	1,000 ៛	1,000 ៛	1,000 ៛	1,000 ៛	1,000 ៛	1,000 ៛	1,000 ៛	1,000 ៛
		អាជីវកម្ម	0.175 \$	0.175 \$	0.175 \$	0.1725 \$	0.1725 \$	0.1725 \$	0.1725 \$	0.1725 \$	0.1725 \$	0.1725 \$	0.1725 \$	0.1725 \$
170	លោក ឈុន លី	ទូទៅ	1,050 ៛	1,050 ៛	1,050 ៛	1,000 ៛	1,000 ៛	1,000 ៛	1,000 ៛	1,000 ៛	1,000 ៛	1,000 ៛	1,000 ៛	1,000 ៛
		អាជីវកម្ម	0.175 \$	0.175 \$	0.175 \$	0.1725 \$	0.1725 \$	0.1725 \$	0.1725 \$	0.1725 \$	0.1725 \$	0.1725 \$	0.1725 \$	0.1725 \$
171	លោកស្រី ភួង សោភា	ទូទៅ	1,100 ៛	1,100 ៛	1,100 ៛	1,100 ៛	1,050 ៛	1,050 ៛	1,050 ៛	1,050 ៛	1,050 ៛	1,050 ៛	1,050 ៛	1,050 ៛
		អាជីវកម្ម	0.180 \$	0.180 \$	0.180 \$	0.180 \$	0.1725 \$	0.1725 \$	0.1725 \$	0.1725 \$	0.1725 \$	0.1725 \$	0.1725 \$	0.1725 \$
174	សហគ្រាស អេឡិកទ្រី ស៊ីធី ពត់សរ	ទូទៅ	1,050 ៛	1,050 ៛	1,050 ៛	1,000 ៛	1,000 ៛	1,000 ៛	1,000 ៛	1,000 ៛	1,000 ៛	1,000 ៛	1,000 ៛	1,000 ៛
		អាជីវកម្ម	0.175 \$	0.175 \$	0.175 \$	0.1725 \$	0.1725 \$	0.1725 \$	0.1725 \$	0.1725 \$	0.1725 \$	0.1725 \$	0.1725 \$	0.1725 \$
176	សហគ្រាស មូល ទិត្យ អគ្គិសនី	ទូទៅ	1,050 ៛	1,050 ៛	1,050 ៛	1,000 ៛	1,000 ៛	1,000 ៛	1,000 ៛	1,000 ៛	1,000 ៛	1,000 ៛	1,000 ៛	1,000 ៛
		អាជីវកម្ម	0.175 \$	0.175 \$	0.175 \$	0.1725 \$	0.1725 \$	0.1725 \$	0.1725 \$	0.1725 \$	0.1725 \$	0.1725 \$	0.1725 \$	0.1725 \$
179	សហគ្រាស សេង រុទ្ធី អេឡិកទ្រីស៊ីធី	ទូទៅ	1,050 ៛	1,050 ៛	1,050 ៛	1,000 ៛	1,000 ៛	1,000 ៛	1,000 ៛	1,000 ៛	1,000 ៛	1,000 ៛	1,000 ៛	1,000 ៛
		អាជីវកម្ម	0.175 \$	0.175 \$	0.175 \$	0.1725 \$	0.1725 \$	0.1725 \$	0.1725 \$	0.1725 \$	0.1725 \$	0.1725 \$	0.1725 \$	0.1725 \$
186	លោកស្រី ស៊ុន អូន	ទូទៅ	1,100 ៛	1,100 ៛	1,100 ៛	1,100 ៛	1,050 ៛	1,050 ៛	1,050 ៛	1,050 ៛	1,050 ៛	1,050 ៛	1,050 ៛	1,050 ៛

អាជ្ញាធរអគ្គិសនីកម្ពុជា

			0.180 \$	0.180 \$	0.180 \$	0.180 \$	0.1725 \$	0.1725 \$	0.1725 \$	0.1725 \$	0.1725 \$	0.1725 \$	0.1725 \$	0.1725 \$
204	លោក ឆាយ ចាន់សុភា	ទូទៅ	1,100 ៛	1,100 ៛	1,100 ៛	1,100 ៛	1,050 ៛	1,050 ៛	1,050 ៛	1,050 ៛	1,050 ៛	1,050 ៛	1,050 ៛	1,050 ៛
		អាជីវកម្ម	0.180 \$	0.180 \$	0.180 \$	0.180 \$	0.1725 \$	0.1725 \$	0.1725 \$	0.1725 \$	0.1725 \$	0.1725 \$	0.1725 \$	0.1725 \$
209	លោក សុខ ពឹង	ទូទៅ	1,100 ៛	1,100 ៛	1,100 ៛	1,100 ៛	1,050 ៛	1,050 ៛	1,050 ៛	1,050 ៛	1,050 ៛	1,050 ៛	1,050 ៛	1,050 ៛
		អាជីវកម្ម	0.180 \$	0.180 \$	0.180 \$	0.180 \$	0.1725 \$	0.1725 \$	0.1725 \$	0.1725 \$	0.1725 \$	0.1725 \$	0.1725 \$	0.1725 \$
211	លោកស្រី អ៊ុយ ម៉ាឡា	ទូទៅ	1,050 ៛	1,050 ៛	1,050 ៛	1,000 ៛	1,000 ៛	1,000 ៛	1,000 ៛	1,000 ៛	1,000 ៛	1,000 ៛	1,000 ៛	1,000 ៛
		អាជីវកម្ម	0.175 \$	0.175 \$	0.175 \$	0.1725 \$	0.1725 \$	0.1725 \$	0.1725 \$	0.1725 \$	0.1725 \$	0.1725 \$	0.1725 \$	0.1725 \$
219	លោក កៀន សារ៉េន	ទូទៅ	1,050 ៛	1,050 ៛	1,050 ៛	1,000 ៛	1,000 ៛	1,000 ៛	1,000 ៛	1,000 ៛	1,000 ៛	1,000 ៛	1,000 ៛	1,000 ៛
		តង់ស្យុងមធ្យម	0.175 \$	0.175 \$	0.175 \$	0.1725 \$	0.1725 \$	0.1725 \$	0.1725 \$	0.1725 \$	0.1725 \$	0.1725 \$	0.1725 \$	0.1725 \$
222	ក្រុមហ៊ុន អគ្គិសនី ដង្កោ	ទូទៅ	1,050 ៛	1,050 ៛	1,050 ៛	1,000 ៛	1,000 ៛	1,000 ៛	1,000 ៛	1,000 ៛	1,000 ៛	1,000 ៛	1,000 ៛	1,000 ៛
		តង់ស្យុងមធ្យម	0.175 \$	0.175 \$	0.175 \$	0.1725 \$	0.1725 \$	0.1725 \$	0.1725 \$	0.1725 \$	0.1725 \$	0.1725 \$	0.1725 \$	0.1725 \$
223	ក្រុមហ៊ុន អិល អឹម ខេ	ទូទៅ	1,050 ៛	1,050 ៛	1,050 ៛	1,000 ៛	1,000 ៛	1,000 ៛	1,000 ៛	1,000 ៛	1,000 ៛	1,000 ៛	1,000 ៛	1,000 ៛
		រោងចក្រ	0.175 \$	0.175 \$	0.175 \$	0.1725 \$	0.1725 \$	0.1725 \$	0.1725 \$	0.1725 \$	0.1725 \$	0.1725 \$	0.1725 \$	0.1725 \$
224	ក្រុមហ៊ុន សុខា អេឡិចត្រិចស៊ីស៊ី	ទូទៅ	1,050 ៛	1,050 ៛	1,050 ៛	1,000 ៛	1,000 ៛	1,000 ៛	1,000 ៛	1,000 ៛	1,000 ៛	1,000 ៛	1,000 ៛	1,000 ៛
		រោងចក្រ	0.175 \$	0.175 \$	0.175 \$	0.1725 \$	0.1725 \$	0.1725 \$	0.1725 \$	0.1725 \$	0.1725 \$	0.1725 \$	0.1725 \$	0.1725 \$
226	សហគ្រាស អគ្គិសនី សំរោងធំ	ទូទៅ	1,050 ៛	1,050 ៛	1,050 ៛	1,000 ៛	1,000 ៛	1,000 ៛	1,000 ៛	1,000 ៛	1,000 ៛	1,000 ៛	1,000 ៛	1,000 ៛
		អាជីវកម្ម	0.175 \$	0.175 \$	0.175 \$	0.175 \$	0.175 \$	0.175 \$	0.175 \$	0.175 \$	0.175 \$	0.175 \$	0.175 \$	0.175 \$
230	លោកស្រី ចូយ វុន	ទូទៅ	1,100 ៛	1,100 ៛	1,100 ៛	1,100 ៛	1,050 ៛	1,050 ៛	1,050 ៛	1,050 ៛	1,050 ៛	1,050 ៛	1,050 ៛	1,050 ៛
		អាជីវកម្ម	0.180 \$	0.180 \$	0.180 \$	0.180 \$	0.1725 \$	0.1725 \$	0.1725 \$	0.1725 \$	0.1725 \$	0.1725 \$	0.1725 \$	0.1725 \$
234	សហគ្រាស សុហ្វូថេក	ទូទៅ	1,050 ៛	1,050 ៛	1,050 ៛	1,000 ៛	1,000 ៛	1,000 ៛	1,000 ៛	1,000 ៛	1,000 ៛	1,000 ៛	1,000 ៛	1,000 ៛
		អាជីវកម្ម	0.175 \$	0.175 \$	0.175 \$	0.1725 \$	0.1725 \$	0.1725 \$	0.1725 \$	0.1725 \$	0.1725 \$	0.1725 \$	0.1725 \$	0.1725 \$
235	លោក ចេង សុផល	ទូទៅ	1,100 ៛	1,100 ៛	1,100 ៛	1,100 ៛	1,050 ៛	1,050 ៛	1,050 ៛	1,050 ៛	1,050 ៛	1,050 ៛	1,050 ៛	1,050 ៛
		អាជីវកម្ម	0.180 \$	0.180 \$	0.180 \$	0.180 \$	0.1725 \$	0.1725 \$	0.1725 \$	0.1725 \$	0.1725 \$	0.1725 \$	0.1725 \$	0.1725 \$
243	ក្រុមហ៊ុន អេសវីស៊ី ផៅវ៉ា ឌីវីឡូបមេន	ទូទៅ	1,050 ៛	1,050 ៛	1,050 ៛	1,000 ៛	1,000 ៛	1,000 ៛	1,000 ៛	1,000 ៛	1,000 ៛	1,000 ៛	1,000 ៛	1,000 ៛
		អាជីវកម្ម	0.175 \$	0.175 \$	0.175 \$	0.1725 \$	0.1725 \$	0.1725 \$	0.1725 \$	0.1725 \$	0.1725 \$	0.1725 \$	0.1725 \$	0.1725 \$
249	លោក វ៉ាន់ វ៉ាម៉ុន	ទូទៅ	1,100 ៛	1,100 ៛	1,100 ៛	1,100 ៛	1,050 ៛	1,050 ៛	1,050 ៛	1,050 ៛	1,050 ៛	1,050 ៛	1,050 ៛	1,050 ៛
		អាជីវកម្ម	0.180 \$	0.180 \$	0.180 \$	0.180 \$	0.1725 \$	0.1725 \$	0.1725 \$	0.1725 \$	0.1725 \$	0.1725 \$	0.1725 \$	0.1725 \$

អាជ្ញាធរអគ្គិសនីកម្ពុជា

250	លោកស្រី ស៊ុយ ចំណាន	ទូទៅ	2,900 ៛	2,400 ៛	2,400 ៛	2,400 ៛	2,400 ៛	2,500 ៛	2,500 ៛	2,400 ៛	2,300 ៛	2,300 ៛	1,200 ៛	1,200 ៛
261	សហគ្រាស អភិវឌ្ឍន៍ អគ្គិសនី ជនបទ	ទូទៅ	1,050 ៛	1,050 ៛	1,050 ៛	1,000 ៛	1,000 ៛	1,000 ៛	1,000 ៛	1,000 ៛	1,000 ៛	1,000 ៛	1,000 ៛	1,000 ៛
		អាជីវកម្ម	0.175 \$	0.175 \$	0.175 \$	0.1725 \$	0.1725 \$	0.1725 \$	0.1725 \$	0.1725 \$	0.1725 \$	0.1725 \$	0.1725 \$	0.1725 \$
264	លោក អែ ហេងហួត	ទូទៅ	1,050 ៛	1,050 ៛	1,050 ៛	1,000 ៛	1,000 ៛	1,000 ៛	1,000 ៛	1,000 ៛	1,000 ៛	1,000 ៛	1,000 ៛	1,000 ៛
		រោងចក្រ	0.175 \$	0.175 \$	0.175 \$	0.1725 \$	0.1725 \$	0.1725 \$	0.1725 \$	0.1725 \$	0.1725 \$	0.1725 \$	0.1725 \$	0.1725 \$
266	លោកស្រី សោ សា អ៊ុន	ទូទៅ	1,050 ៛	1,050 ៛	1,050 ៛	1,000 ៛	1,000 ៛	1,000 ៛	1,000 ៛	1,000 ៛	1,000 ៛	1,000 ៛	1,000 ៛	1,000 ៛
		អាជីវកម្ម	0.175 \$	0.175 \$	0.175 \$	0.1725 \$	0.1725 \$	0.1725 \$	0.1725 \$	0.1725 \$	0.1725 \$	0.1725 \$	0.1725 \$	0.1725 \$
272	សហគ្រាស អគ្គិសនី កំពង់ចម្លងបាក់ដាវ	ទូទៅ	1,100 ៛	1,100 ៛	1,100 ៛	1,100 ៛	1,050 ៛	1,050 ៛	1,050 ៛	1,050 ៛	1,050 ៛	1,050 ៛	1,050 ៛	1,050 ៛
		អាជីវកម្ម	0.180 \$	0.180 \$	0.180 \$	0.180 \$	0.1725 \$	0.1725 \$	0.1725 \$	0.1725 \$	0.1725 \$	0.1725 \$	0.1725 \$	0.1725 \$
278	លោក អ៊ូ ប៊ុនលី	ទូទៅ	1,050 ៛	1,050 ៛	1,050 ៛	1,000 ៛	1,000 ៛	1,000 ៛	1,000 ៛	1,000 ៛	1,000 ៛	1,000 ៛	1,000 ៛	1,000 ៛
		អាជីវកម្ម	0.175 \$	0.175 \$	0.175 \$	0.1725 \$	0.1725 \$	0.1725 \$	0.1725 \$	0.1725 \$	0.1725 \$	0.1725 \$	0.1725 \$	0.1725 \$
316	សហគ្រាស ក្រុមសំណង់ ឌីវឌ្ឍបមេន	ទូទៅ	1,050 ៛	1,050 ៛	1,050 ៛	1,000 ៛	1,000 ៛	1,000 ៛	1,000 ៛	1,000 ៛	1,000 ៛	1,000 ៛	1,000 ៛	1,000 ៛
		អាជីវកម្ម	0.175 \$	0.175 \$	0.175 \$	0.1725 \$	0.1725 \$	0.1725 \$	0.1725 \$	0.1725 \$	0.1725 \$	0.1725 \$	0.1725 \$	0.1725 \$
335	លោកស្រី យុន ណែ តាង	ទូទៅ	1,100 ៛	1,100 ៛	1,100 ៛	1,100 ៛	1,050 ៛	1,050 ៛	1,050 ៛	1,050 ៛	1,050 ៛	1,050 ៛	1,050 ៛	1,050 ៛
		អាជីវកម្ម	0.180 \$	0.180 \$	0.180 \$	0.180 \$	0.1725 \$	0.1725 \$	0.1725 \$	0.1725 \$	0.1725 \$	0.1725 \$	0.1725 \$	0.1725 \$
347	ក្រុមហ៊ុន ៧ អិនដី គ្រុប	ទូទៅ	1,100 ៛	1,100 ៛	1,100 ៛	1,100 ៛	1,050 ៛	1,050 ៛	1,050 ៛	1,050 ៛	1,050 ៛	1,050 ៛	1,050 ៛	1,050 ៛
		អាជីវកម្ម	0.180 \$	0.180 \$	0.180 \$	0.180 \$	0.1725 \$	0.1725 \$	0.1725 \$	0.1725 \$	0.1725 \$	0.1725 \$	0.1725 \$	0.1725 \$
350	សហគ្រាស អគ្គិសនី ល្វាឯម	ទូទៅ	1,100 ៛	1,100 ៛	1,100 ៛	1,100 ៛	1,050 ៛	1,050 ៛	1,050 ៛	1,050 ៛	1,050 ៛	1,050 ៛	1,050 ៛	1,050 ៛
		អាជីវកម្ម	0.180 \$	0.180 \$	0.180 \$	0.180 \$	0.1725 \$	0.1725 \$	0.1725 \$	0.1725 \$	0.1725 \$	0.1725 \$	0.1725 \$	0.1725 \$
355	លោក ឈរ វង់ងួន	ទូទៅ	1,400 ៛	1,400 ៛	1,300 ៛	1,300 ៛	1,300 ៛	1,200 ៛	1,200 ៛	1,200 ៛	1,100 ៛	1,100 ៛	1,100 ៛	1,050 ៛
		អាជីវកម្ម					0.1725 \$	0.1725 \$	0.1725 \$	0.1725 \$	0.1725 \$	0.1725 \$	0.1725 \$	0.1725 \$
381	ក្រុមហ៊ុន ឈុន ហុង គ្រុប		0.190 \$	0.190 \$	0.190 \$	0.190 \$	0.190 \$							
398	ក្រុមហ៊ុន សំរោងធំ អេស អ៊ី ហ្សេត		0.22 \$	0.22 \$	0.22 \$	0.22 \$	0.22 \$							
411	លោក អ៊ុង យុនវឌ្ឍនា													

អាជ្ញាធរអគ្គិសនីកម្ពុជា

415	លោកស្រី កែវ វ៉ានី													
<b>៩- កោះកុង</b>														
014	ក្រុមហ៊ុន អិល វ៉ាយ កី គ្រុប (កោះកុង)	លំនៅដ្ឋាន	6.5 បាត	6.5 បាត	6.5 បាត	6.5 បាត	6.5 បាត	6.5 បាត	6.5 បាត	6 បាត	6 បាត	6 បាត	6 បាត	6 បាត
		ក្រុមហ៊ុន	4.5 បាត	4.5 បាត	4.5 បាត	4.5 បាត	4.5 បាត	4.5 បាត	4.5 បាត	4.5 បាត	5.8 បាត	5.8 បាត	5.8 បាត	5.8 បាត
028	លោក សំរិទ្ធ សុទ្ធី	ទូទៅ	1,400 ៛	1,000 ៛	1,000 ៛	1,000 ៛	1,000 ៛	1,000 ៛	1,000 ៛	1,000 ៛	1,000 ៛	1,000 ៛	1,000 ៛	1,000 ៛
106	លោកស្រី អាន់ សំ ឡាន	ទូទៅ	3,200 ៛	2,400 ៛	2,400 ៛	2,400 ៛	2,400 ៛	2,500 ៛	2,500 ៛	2,400 ៛	2,300 ៛	2,300 ៛	2,300 ៛	2,300 ៛
		តង់ស្យុងមធ្យម	0.1725 \$	0.1725 \$	0.1725 \$	0.1725 \$	0.1725 \$	0.1725 \$	0.1725 \$	0.1725 \$	0.1725 \$	0.1725 \$	0.1725 \$	0.1725 \$
358	លោកស្រី កាវ ឆាយ ស៊ុយ	ទូទៅ	1,500 ៛	1,400 ៛	1,400 ៛	1,400 ៛	1,300 ៛	1,300 ៛	1,300 ៛	1,200 ៛	1,200 ៛	1,200 ៛	1,100 ៛	1,100 ៛
370	លោក ផាត សុផា	ទូទៅ	4,100 ៛	4,100 ៛	4,100 ៛	4,100 ៛	3,900 ៛	3,900 ៛	3,200 ៛	3,200 ៛	3,100 ៛	3,100 ៛	3,100 ៛	3,100 ៛
371	លោក ហេង ហុយ	ទូទៅ	1,600 ៛	1,000 ៛	1,000 ៛	1,000 ៛	1,000 ៛	1,000 ៛	1,000 ៛	1,000 ៛	1,000 ៛	1,000 ៛	1,000 ៛	1,000 ៛
		តង់ស្យុងមធ្យម		0.1725 \$	0.1725 \$	0.1725 \$	0.1725 \$	0.1725 \$	0.1725 \$	0.1725 \$	0.1725 \$	0.1725 \$	0.1725 \$	0.1725 \$
<b>១០- ក្រចេះ</b>														
001	អគ្គិសនីកម្ពុជា (ស្នួល)	ទូទៅ	600 ៛	600 ៛	600 ៛	600 ៛	600 ៛	600 ៛	600 ៛	600 ៛	600 ៛	600 ៛	600 ៛	600 ៛
001	អគ្គិសនីកម្ពុជា (ក្រចេះ)	ទូទៅ	1,050 ៛	1,050 ៛	1,050 ៛	1,050 ៛	1,050 ៛	1,050 ៛	1,050 ៛	1,050 ៛	1,050 ៛	1,050 ៛	1,050 ៛	1,050 ៛
191	លោកស្រី ភិន វិការី	ទូទៅ	1,100 ៛	1,100 ៛	1,100 ៛	1,100 ៛	1,100 ៛	1,100 ៛	1,100 ៛	1,050 ៛	1,050 ៛	1,050 ៛	1,050 ៛	1,050 ៛
		តង់ស្យុងមធ្យម	0.180 \$	0.180 \$	0.180 \$	0.180 \$	0.180 \$	0.180 \$	0.180 \$	0.180 \$	0.1725 \$	0.1725 \$	0.1725 \$	0.1725 \$
217	លោក ហ៊ាង ពៅ	ទូទៅ	1,100 ៛	1,100 ៛	1,100 ៛	1,100 ៛	1,050 ៛	1,050 ៛	1,050 ៛	1,050 ៛	1,050 ៛	1,050 ៛	1,050 ៛	1,050 ៛
		តង់ស្យុងមធ្យម	0.180 \$	0.180 \$	0.180 \$	0.180 \$	0.180 \$	0.180 \$	0.180 \$	0.180 \$	0.1725 \$	0.1725 \$	0.1725 \$	0.1725 \$
227	លោក ភិន ហម	ទូទៅ	1,100 ៛	1,100 ៛	1,100 ៛	1,100 ៛	1,050 ៛	1,050 ៛	1,050 ៛	1,050 ៛	1,050 ៛	1,050 ៛	1,050 ៛	1,050 ៛
		តង់ស្យុងមធ្យម	0.180 \$	0.180 \$	0.180 \$	0.180 \$	0.180 \$	0.180 \$	0.180 \$	0.180 \$	0.1725 \$	0.1725 \$	0.1725 \$	0.1725 \$
263	លោក ពេជ្រ ឧត្តម	ទូទៅ	2,800 ៛	2,100 ៛	2,100 ៛	2,100 ៛	2,100 ៛	2,200 ៛	2,200 ៛	2,100 ៛	2,000 ៛	2,000 ៛	2,000 ៛	2,000 ៛
		តង់ស្យុងមធ្យម									0.1725 \$	0.1725 \$	0.1725 \$	0.1725 \$

អាជ្ញាធរអគ្គិសនីកម្ពុជា

321	លោក សួរ ថាវិន	ទូទៅ	1,500 ៛	1,500 ៛	1,400 ៛	1,400 ៛	1,400 ៛	1,300 ៛	1,300 ៛	1,300 ៛	1,200 ៛	1,200 ៛	1,200 ៛	1,100 ៛
		តង់ស្យុងមធ្យម									0.1725 \$	0.1725 \$	0.1725 \$	0.1725 \$
342	ក្រុមហ៊ុន យោនសុភវិទ្ធី ត្រេឌីង	ទូទៅ	1,100 ៛	1,100 ៛	1,100 ៛	1,100 ៛	1,100 ៛	1,100 ៛	1,100 ៛	1,050 ៛	1,050 ៛	1,050 ៛	1,050 ៛	1,050 ៛
		តង់ស្យុងមធ្យម	0.180 \$	0.180 \$	0.180 \$	0.180 \$	0.180 \$	0.180 \$	0.180 \$	0.180 \$	0.1725 \$	0.1725 \$	0.1725 \$	0.1725 \$
346	លោកស្រី ជា សុខខេង	ទូទៅ	2,900 ៛	2,600 ៛	2,600 ៛	2,600 ៛	2,700 ៛	2,700 ៛	2,700 ៛	2,600 ៛	2,500 ៛	2,500 ៛	2,500 ៛	2,500 ៛
352	លោក លន់ ភារ៉ុ	ទូទៅ	2,600 ៛	2,300 ៛	2,300 ៛	2,300 ៛	2,300 ៛	2,400 ៛	2,400 ៛	2,300 ៛	2,200 ៛	2,200 ៛	2,200 ៛	2,200 ៛
353	លោក សុខ ហេងស៊ាង	ទូទៅ	2,900 ៛	2,600 ៛	2,600 ៛	2,600 ៛	2,600 ៛	2,700 ៛	2,700 ៛	2,600 ៛	2,500 ៛	2,500 ៛	2,500 ៛	2,500 ៛
395	លោកស្រី យុន សុខហ្គិច	ទូទៅ	1,400 ៛	1,400 ៛	1,400 ៛	1,300 ៛	1,300 ៛	1,300 ៛	1,200 ៛	1,200 ៛	1,200 ៛	1,050 ៛	1,050 ៛	1,050 ៛
		តង់ស្យុងមធ្យម									0.1725 \$	0.1725 \$	0.1725 \$	0.1725 \$

១១- ត្រួតពិនិត្យ

001	អគ្គិសនីកម្ពុជា	ទូទៅ	820 ៛	820 ៛	820 ៛	820 ៛	820 ៛	820 ៛	820 ៛	820 ៛	820 ៛	820 ៛	820 ៛	820 ៛
014	ក្រុមហ៊ុន អិល វ៉ាយ ភី គ្រុប													
050	សហគ្រាស វីកូ	ទូទៅ	820 ៛	820 ៛	820 ៛	820 ៛	820 ៛	820 ៛	820 ៛	820 ៛	820 ៛	820 ៛	820 ៛	820 ៛
066	ក្រុមហ៊ុន ពាន អ.ធី ថេកណូឡូជី	ទូទៅ	1,050 ៛	1,050 ៛	1,050 ៛	1,000 ៛	1,000 ៛	1,000 ៛	1,000 ៛	1,000 ៛	1,000 ៛	1,000 ៛	1,000 ៛	1,000 ៛
		តង់ស្យុងមធ្យម	0.1725 \$	0.1725 \$	0.1725 \$	0.1725 \$	0.1725 \$	0.1725 \$	0.1725 \$	0.1725 \$	0.1725 \$	0.1725 \$	0.1725 \$	0.1725 \$
090	ក្រុមហ៊ុន វ៉ាសនា ញូលែន ដេវ៉ែ	ទូទៅ	1,050 ៛	1,050 ៛	1,050 ៛	1,000 ៛	1,000 ៛	1,000 ៛	1,000 ៛	1,000 ៛	1,000 ៛	1,000 ៛	1,000 ៛	1,000 ៛
		តង់ស្យុងមធ្យម	0.175 \$	0.175 \$	0.175 \$	0.1725 \$	0.1725 \$	0.1725 \$	0.1725 \$	0.1725 \$	0.1725 \$	0.1725 \$	0.1725 \$	0.1725 \$
១០៣	សហគ្រាស អិន ភី អេ ឡិចទ្រីក ស៊ីបផ្លាយ អ៊ីវ	ទូទៅ	1,050 ៛	1,050 ៛	1,050 ៛	1,000 ៛	1,000 ៛	1,000 ៛	1,000 ៛	1,000 ៛	1,000 ៛	1,000 ៛	1,000 ៛	1,000 ៛
		តង់ស្យុងមធ្យម	0.175 \$	0.175 \$	0.175 \$	0.1725 \$	0.1725 \$	0.1725 \$	0.1725 \$	0.1725 \$	0.1725 \$	0.1725 \$	0.1725 \$	0.1725 \$
138	ក្រុមហ៊ុន ហ្គោល វ៉ាន់ ឡុង	ទូទៅ	1,200 ៛	1,200 ៛	1,200 ៛	1,200 ៛	1,200 ៛	1,200 ៛	1,200 ៛	1,200 ៛	1,200 ៛	1,200 ៛	1,200 ៛	1,200 ៛
143	លោកស្រី លាង	ទូទៅ	3,000 ៛	3,000 ៛	3,000 ៛	3,000 ៛	3,000 ៛	2,500 ៛	2,200 ៛	2,300 ៛	2,200 ៛	2,200 ៛	1,200 ៛	1,200 ៛

អាជ្ញាធរអគ្គិសនីកម្ពុជា

	ឈ្មោះ	តំបន់ស្រុក				0.1725 \$	0.1725 \$	0.1725 \$	0.1725 \$	0.1725 \$	0.1725 \$	0.1725 \$	0.1725 \$	0.1725 \$
176	ក្រុមហ៊ុន ទិស្ស មាន ជ័យ អេឡិចត្រិស៊ីតិ ស៊ីបញ្ជាយ	ទូទៅ	1,050 ៛	1,050 ៛	1,050 ៛	1,000 ៛	1,000 ៛	1,000 ៛	1,000 ៛	1,000 ៛	1,000 ៛	1,000 ៛	1,000 ៛	1,000 ៛
		តំបន់ស្រុក	0.175 \$	0.175 \$	0.175 \$	0.1725 \$	0.1725 \$	0.1725 \$	0.1725 \$	0.1725 \$	0.1725 \$	0.1725 \$	0.1725 \$	0.1725 \$
215	ក្រុមហ៊ុន ខូលប៊ិន អេ នេដី (ខេមបូឌា) ភីភី អេសអ៊ីហ្សេត	រោងចក្រ	0.2016 \$	0.2016 \$	0.2016 \$	0.2016 \$	0.2016 \$	0.2016 \$	0.2016 \$	0.2016 \$	0.2016 \$	0.2016 \$	0.2016 \$	0.1898 \$
222	ក្រុមហ៊ុនអគ្គិសនី ជង្កោ	ទូទៅ	1,050 ៛	1,050 ៛	1,050 ៛	1,000 ៛	1,000 ៛	1,000 ៛	1,000 ៛	1,000 ៛	1,000 ៛	1,000 ៛	1,000 ៛	1,000 ៛
		រោងចក្រ	0.175 \$	0.175 \$	0.175 \$	0.1725 \$	0.1725 \$	0.1725 \$	0.1725 \$	0.1725 \$	0.1725 \$	0.1725 \$	0.1725 \$	0.1725 \$
223	ក្រុមហ៊ុន អិល អឹម ខេ	ទូទៅ	1,050 ៛	1,050 ៛	1,050 ៛	1,000 ៛	1,000 ៛	1,000 ៛	1,000 ៛	1,000 ៛	1,000 ៛	1,000 ៛	1,000 ៛	1,000 ៛
		តំបន់ស្រុក	0.175 \$	0.175 \$	0.175 \$	0.1725 \$	0.1725 \$	0.1725 \$	0.1725 \$	0.1725 \$	0.1725 \$	0.1725 \$	0.1725 \$	0.1725 \$
243	ក្រុមហ៊ុន អេសវីស៊ី ផៅវីឌីវីឡូបមេន	ទូទៅ	1,050 ៛	1,050 ៛	1,050 ៛	1,000 ៛	1,000 ៛	1,000 ៛	1,000 ៛	1,000 ៛	1,000 ៛	1,000 ៛	1,000 ៛	1,000 ៛
		តំបន់ស្រុក	0.175 \$	0.175 \$	0.175 \$	0.1725 \$	0.1725 \$	0.1725 \$	0.1725 \$	0.1725 \$	0.1725 \$	0.1725 \$	0.1725 \$	0.1725 \$
261	សហគ្រាស អភិវឌ្ឍន៍ អគ្គិសនីជនបទ	ទូទៅ	1,050 ៛	1,050 ៛	1,050 ៛	1,000 ៛	1,000 ៛	1,000 ៛	1,000 ៛	1,000 ៛	1,000 ៛	1,000 ៛	1,000 ៛	1,000 ៛
		តំបន់ស្រុក	0.175 \$	0.175 \$	0.175 \$	0.1725 \$	0.1725 \$	0.1725 \$	0.1725 \$	0.1725 \$	0.1725 \$	0.1725 \$	0.1725 \$	0.1725 \$
325	ក្រុមហ៊ុន វឌ្ឍនៈ ប្រប ភីធី អិលធីឌី	ទូទៅ	0.22 \$	0.22 \$	0.22 \$	0.22 \$	0.22 \$	0.22 \$	0.22 \$	0.22 \$	0.22 \$	0.22 \$	0.22 \$	0.22 \$
377	លោក គួច ចំណាន	ទូទៅ	1,600 ៛	1,600 ៛	1,600 ៛	1,600 ៛	1,600 ៛	1,600 ៛	1,600 ៛	1,600 ៛	1,600 ៛	1,600 ៛	1,600 ៛	1,600 ៛
378	លោក ទា ហាំសេង	ទូទៅ	1,000 ៛	1,000 ៛	1,000 ៛	1,000 ៛	1,000 ៛	1,000 ៛	1,000 ៛	1,000 ៛	1,000 ៛	1,000 ៛	1,000 ៛	1,000 ៛
390	លោកស្រី ជុង សុខ លឹម	ទូទៅ	1,600 ៛	1,600 ៛	1,600 ៛	1,600 ៛	1,600 ៛	1,600 ៛	1,600 ៛	1,600 ៛	1,600 ៛	1,600 ៛	1,600 ៛	1,600 ៛
<b>១២- ព្រះវិហារ</b>														
031	ក្រុមហ៊ុន អគ្គិសនី ព្រះវិហារ	ទូទៅ	2,000 ៛	1,600 ៛	1,600 ៛	1,600 ៛	1,700 ៛	1,700 ៛	1,700 ៛	1,600 ៛	1,500 ៛	1,500 ៛	1,500 ៛	1,500 ៛
128	លោក អៀង ខន	ទូទៅ	2,800 ៛	1,900 ៛	1,900 ៛	1,900 ៛	1,900 ៛	2,000 ៛	1,600 ៛	1,600 ៛	1,600 ៛	1,600 ៛	1,600 ៛	1,600 ៛

អាជ្ញាធរអគ្គិសនីកម្ពុជា

162	លោកស្រី លាក់ ស្រីអ័ង	ទូទៅ	2,800 ៛	1,900 ៛	1,900 ៛	1,900 ៛	1,900 ៛	2,000 ៛	2,000 ៛	1,900 ៛	1,800 ៛	1,800 ៛	1,800 ៛	1,800 ៛
172	លោកស្រី អ៊ូ គឹមសៀង	ទូទៅ	2,800 ៛	2,000 ៛	2,000 ៛	2,000 ៛	2,000 ៛	2,100 ៛	2,100 ៛	2,000 ៛	1,900 ៛	1,900 ៛	1,900 ៛	1,900 ៛
307	លោក កែវ ងួន	ទូទៅ	2,500 ៛	1,800 ៛	1,800 ៛	1,800 ៛	1,800 ៛	1,900 ៛	1,900 ៛	1,800 ៛	1,700 ៛	1,700 ៛	1,700 ៛	1,700 ៛
312	លោក ផ្កី ក្រក្រ		2,700 ៛	2,400 ៛	2,400 ៛	2,400 ៛	2,400 ៛	2,500 ៛	2,500 ៛	2,400 ៛	2,300 ៛	2,300 ៛	2,300 ៛	2,300 ៛
329	លោកស្រី ទៀង បូនីកា	ទូទៅ	2,900 ៛	2,600 ៛	2,600 ៛	2,600 ៛	2,600 ៛	2,700 ៛	1,600 ៛	1,600 ៛	1,600 ៛	1,600 ៛	1,600 ៛	1,600 ៛
334	លោក ចក់ ស៊ាន	ទូទៅ	2,400 ៛	2,100 ៛	2,100 ៛	2,100 ៛	2,200 ៛	2,200 ៛	2,200 ៛	2,100 ៛	2,100 ៛	2,100 ៛	2,100 ៛	2,100 ៛
344	លោកស្រី សៅ សុវិយា	ទូទៅ	1,500 ៛	1,500 ៛	1,500 ៛	1,500 ៛	1,500 ៛	1,600 ៛	1,600 ៛	1,600 ៛	1,600 ៛	1,600 ៛	1,600 ៛	1,600 ៛
345	លោកស្រី កាន សុជាតា	ទូទៅ	3,700 ៛	3,700 ៛	3,700 ៛	3,700 ៛	3,700 ៛	3,700 ៛	1,600 ៛	1,600 ៛	1,600 ៛	1,600 ៛	1,600 ៛	1,600 ៛
364	លោក ឡឹក ជាណា	ទូទៅ	3,200 ៛	3,200 ៛	3,200 ៛	3,200 ៛	3,200 ៛	3,200 ៛	3,200 ៛	3,200 ៛	3,100 ៛	3,100 ៛	3,100 ៛	3,100 ៛
391	លោកស្រី ហ៊ុយ ដានីន													
399	លោក ប៊ាន ឌីណា		2,500 ៛	2,500 ៛	2,500 ៛	2,500 ៛	2,500 ៛	2,500 ៛	2,000 ៛	2,000 ៛	1,900 ៛	1,900 ៛	1,900 ៛	1,900 ៛
405	លោកស្រី កែវ សុវណ្ណនី													3,700 ៛
409	លោក អេង សុផាវឌ្ឍនា													1,600 ៛
410	លោកស្រី ហាក់ ស៊ីថាត													
<b>១៣- ត្រីមាសទី១</b>														
001	អគ្គិសនីកម្ពុជា	ទូទៅ	1,050 ៛	1,050 ៛	1,050 ៛	1,050 ៛	1,050 ៛	1,050 ៛	1,050 ៛	1,050 ៛	1,050 ៛	1,050 ៛	1,050 ៛	1,050 ៛
018	លោក គី សុភា	ទូទៅ	1,100 ៛	1,100 ៛	1,100 ៛	1,100 ៛	1,050 ៛	1,050 ៛	1,050 ៛	1,050 ៛	1,050 ៛	1,050 ៛	1,050 ៛	1,050 ៛
		តង់ស្យុងមធ្យម	0.180 \$	0.180 \$	0.180 \$	0.180 \$	0.1725 \$	0.1725 \$	0.1725 \$	0.1725 \$	0.1725 \$	0.1725 \$	0.1725 \$	0.1725 \$
036	លោកស្រី ពោជគឹម	ទូទៅ	1,050 ៛	1,050 ៛	1,050 ៛	1,050 ៛	1,050 ៛	1,050 ៛	1,050 ៛	1,050 ៛	1,050 ៛	1,050 ៛	1,050 ៛	1,050 ៛



អាជ្ញាធរអគ្គិសនីកម្ពុជា

		តង់ស្យុងមធ្យម	0.175 \$	0.175 \$	0.175 \$	0.175 \$	0.175 \$	0.175 \$	0.175 \$	0.175 \$	0.175 \$	0.175 \$	0.175 \$	0.175 \$
045	លោកស្រី ជួប នាង	ទូទៅ	1,100 ៛	1,100 ៛	1,100 ៛	1,100 ៛	1,050 ៛	1,050 ៛	1,050 ៛	1,050 ៛	1,050 ៛	1,050 ៛	1,050 ៛	1,050 ៛
		តង់ស្យុងមធ្យម	0.180 \$	0.180 \$	0.180 \$	0.180 \$	0.1725 \$	0.1725 \$	0.1725 \$	0.1725 \$	0.1725 \$	0.1725 \$	0.1725 \$	0.1725 \$
046	លោក សេង សុគន្ធ	ទូទៅ	1,100 ៛	1,100 ៛	1,100 ៛	1,100 ៛	1,050 ៛	1,050 ៛	1,050 ៛	1,050 ៛	1,050 ៛	1,050 ៛	1,050 ៛	1,050 ៛
		រោងចក្រ	0.180 \$	0.180 \$	0.180 \$	0.180 \$	0.1725 \$	0.1725 \$	0.1725 \$	0.1725 \$	0.1725 \$	0.1725 \$	0.1725 \$	0.1725 \$
088	ក្រុមហ៊ុន យុន សុផល	ទូទៅ	1,100 ៛	1,100 ៛	1,100 ៛	1,100 ៛	1,050 ៛	1,050 ៛	1,050 ៛	1,050 ៛	1,050 ៛	1,050 ៛	1,050 ៛	1,050 ៛
		តង់ស្យុងមធ្យម	0.180 \$	0.180 \$	0.180 \$	0.180 \$	0.1725 \$	0.1725 \$	0.1725 \$	0.1725 \$	0.1725 \$	0.1725 \$	0.1725 \$	0.1725 \$
122	ក្រុមហ៊ុន អ៊ី ឌី ខន	<២០,០០០ kWh	750 ៛	750 ៛	750 ៛	750 ៛	750 ៛	750 ៛	750 ៛	750 ៛	750 ៛	750 ៛	750 ៛	750 ៛
		>= ២០,០០០ kWh	0.175 \$	0.175 \$	0.175 \$	0.175 \$	0.175 \$	0.175 \$	0.175 \$	0.175 \$	0.175 \$	0.175 \$	0.175 \$	0.175 \$
187	លោក ឌឹម រ៉ានី	ទូទៅ	1,050 ៛	1,050 ៛	1,050 ៛	1,050 ៛	1,050 ៛	1,050 ៛	1,050 ៛	1,050 ៛	1,050 ៛	1,050 ៛	1,050 ៛	1,050 ៛
			0.175 \$	0.175 \$	0.175 \$	0.175 \$	0.175 \$	0.175 \$	0.175 \$	0.175 \$	0.1725 \$	0.1725 \$	0.1725 \$	0.1725 \$
206	ក្រុមហ៊ុន ភី អេស ភី ស៊ី អ៊ិនវេសមេន	ទូទៅ	800 ៛	800 ៛	800 ៛	800 ៛	800 ៛	800 ៛	800 ៛	800 ៛	800 ៛	800 ៛	800 ៛	800 ៛
208	លោក កែវ ចំរើន	ទូទៅ	1,100 ៛	1,100 ៛	1,100 ៛	1,100 ៛	1,050 ៛	1,050 ៛	1,050 ៛	1,050 ៛	1,050 ៛	1,050 ៛	1,050 ៛	1,050 ៛
		តង់ស្យុងមធ្យម	0.180 \$	0.180 \$	0.180 \$	0.180 \$	0.1725 \$	0.1725 \$	0.1725 \$	0.1725 \$	0.1725 \$	0.1725 \$	0.1725 \$	0.1725 \$
239	លោក ចាន់សុផា	ទូទៅ	1,050 ៛	1,050 ៛	1,050 ៛	1,050 ៛	1,050 ៛	1,050 ៛	1,050 ៛	1,050 ៛	1,050 ៛	1,050 ៛	1,050 ៛	1,050 ៛
		តង់ស្យុងមធ្យម	0.180 \$	0.180 \$	0.180 \$	0.175 \$	0.175 \$	0.175 \$	0.175 \$	0.175 \$	0.175 \$	0.175 \$	0.175 \$	0.175 \$
247	លោក សៀង ណារិទ្ធ	ទូទៅ	1,050 ៛	1,050 ៛	1,050 ៛	1,050 ៛	1,050 ៛	1,050 ៛	1,050 ៛	1,050 ៛	1,050 ៛	1,050 ៛	1,050 ៛	1,050 ៛
		តង់ស្យុងមធ្យម	0.175 \$	0.175 \$	0.175 \$	0.175 \$	0.175 \$	0.175 \$	0.175 \$	0.175 \$	0.1725 \$	0.1725 \$	0.1725 \$	0.1725 \$
259	ក្រុមហ៊ុន អ៊ិនធើ ប៊ីកី ស៊ីលូសិន ខបភីអេសិន	ទូទៅ	1,100 ៛	1,100 ៛	1,100 ៛	1,100 ៛	1,050 ៛	1,050 ៛	1,050 ៛	1,050 ៛	1,050 ៛	1,050 ៛	1,050 ៛	1,050 ៛
		តង់ស្យុងមធ្យម	0.180 \$	0.180 \$	0.180 \$	0.180 \$	0.1725 \$	0.1725 \$	0.1725 \$	0.1725 \$	0.1725 \$	0.1725 \$	0.1725 \$	0.1725 \$
267	លោកស្រី នៅ សុភា	ទូទៅ	1,050 ៛	1,050 ៛	1,050 ៛	1,050 ៛	1,050 ៛	1,050 ៛	1,050 ៛	1,050 ៛	1,050 ៛	1,050 ៛	1,050 ៛	1,050 ៛
		តង់ស្យុងមធ្យម	0.175 \$	0.175 \$	0.175 \$	0.175 \$	0.175 \$	0.175 \$	0.175 \$	0.175 \$	0.175 \$	0.175 \$	0.175 \$	0.175 \$
269	លោក គង់ យោន	ទូទៅ	1,050 ៛	1,050 ៛	1,050 ៛	1,050 ៛	1,050 ៛	1,050 ៛	1,050 ៛	1,050 ៛	1,050 ៛	1,050 ៛	1,050 ៛	1,050 ៛
		តង់ស្យុងមធ្យម	0.175 \$	0.175 \$	0.175 \$	0.175 \$	0.175 \$	0.175 \$	0.175 \$	0.175 \$	0.175 \$	0.175 \$	0.175 \$	0.175 \$

អាជ្ញាធរអគ្គិសនីកម្ពុជា

272	សហគ្រាស អគ្គិសនី កំពង់ចម្រុងបាក់ដាវ	ទូទៅ	1,100 ៛	1,100 ៛	1,100 ៛	1,100 ៛	1,050 ៛	1,050 ៛	1,050 ៛	1,050 ៛	1,050 ៛	1,050 ៛	1,050 ៛	1,050 ៛
		តង់ស្យុងមធ្យម	0.180 \$	0.180 \$	0.180 \$	0.180 \$	0.180 \$	0.180 \$	0.180 \$	0.180 \$	0.180 \$	0.180 \$	0.180 \$	0.180 \$
284	លោក ឡុង ហៃ	ទូទៅ	1,050 ៛	1,050 ៛	1,050 ៛	1,050 ៛	1,050 ៛	1,050 ៛	1,050 ៛	1,050 ៛	1,050 ៛	1,050 ៛	1,050 ៛	1,050 ៛
		តង់ស្យុងមធ្យម	0.175 \$	0.175 \$	0.175 \$	0.1725 \$	0.1725 \$	0.1725 \$	0.1725 \$	0.1725 \$	0.1725 \$	0.1725 \$	0.1725 \$	0.1725 \$
294	លោកស្រី ឆេង គឹម ហៀក	ទូទៅ	1,100 ៛	1,100 ៛	1,100 ៛	1,100 ៛	1,050 ៛	1,050 ៛	1,050 ៛	1,050 ៛	1,050 ៛	1,050 ៛	1,050 ៛	1,050 ៛
		តង់ស្យុងមធ្យម	0.180 \$	0.180 \$	0.180 \$	0.180 \$	0.1725 \$	0.1725 \$	0.1725 \$	0.1725 \$	0.1725 \$	0.1725 \$	0.1725 \$	0.1725 \$
295	សាខាក្រុមហ៊ុន សាន់- អ៊ីអ៊ីអ៊ី ភីធីអ៊ី អិលធីឌី	ទូទៅ	1,100 ៛	1,100 ៛	1,100 ៛	1,100 ៛	1,050 ៛	1,050 ៛	1,050 ៛	1,050 ៛	1,050 ៛	1,050 ៛	1,050 ៛	1,050 ៛
		តង់ស្យុងមធ្យម	0.180 \$	0.180 \$	0.180 \$	0.180 \$	0.1725 \$	0.1725 \$	0.1725 \$	0.1725 \$	0.1725 \$	0.1725 \$	0.1725 \$	0.1725 \$
299	លោក ង លីហ្សូ	ទូទៅ	1,100 ៛	1,100 ៛	1,100 ៛	1,100 ៛	1,050 ៛	1,050 ៛	1,050 ៛	1,050 ៛	1,050 ៛	1,050 ៛	1,050 ៛	1,050 ៛
		តង់ស្យុងមធ្យម	0.180 \$	0.180 \$	0.180 \$	0.180 \$	0.1725 \$	0.1725 \$	0.1725 \$	0.1725 \$	0.1725 \$	0.1725 \$	0.1725 \$	0.1725 \$
310	លោក ស្រីន ឈន	ទូទៅ	1,100 ៛	1,100 ៛	1,100 ៛	1,100 ៛	1,050 ៛	1,050 ៛	1,050 ៛	1,050 ៛	1,050 ៛	1,050 ៛	1,050 ៛	1,050 ៛
		តង់ស្យុងមធ្យម	0.180 \$	0.180 \$	0.180 \$	0.180 \$	0.1725 \$	0.1725 \$	0.1725 \$	0.1725 \$	0.1725 \$	0.1725 \$	0.1725 \$	0.1725 \$
319	ក្រុមហ៊ុន ខ្មែរ យូធីឡី ធី ត្រេឌីង (ខេ យូ ធី) ខមភេនី	ទូទៅ	2,500 ៛	1,500 ៛	1,500 ៛	1,400 ៛	1,400 ៛	1,400 ៛	1,400 ៛	1,400 ៛	1,400 ៛	1,400 ៛	1,300 ៛	1,300 ៛
320	លោក ធួក សាមាន	ទូទៅ	1,050 ៛	1,050 ៛	1,050 ៛	1,050 ៛	1,050 ៛	1,050 ៛	1,050 ៛	1,050 ៛	1,050 ៛	1,050 ៛	1,050 ៛	1,050 ៛
		តង់ស្យុងមធ្យម	0.175 \$	0.175 \$	0.175 \$	0.1725 \$	0.1725 \$	0.1725 \$	0.1725 \$	0.1725 \$	0.1725 \$	0.1725 \$	0.1725 \$	0.1725 \$
322	លោកស្រី ម៉ុង សុភាព	ទូទៅ	1,100 ៛	1,100 ៛	1,100 ៛	1,100 ៛	1,050 ៛	1,050 ៛	1,050 ៛	1,050 ៛	1,050 ៛	1,050 ៛	1,050 ៛	1,050 ៛
		តង់ស្យុងមធ្យម	0.180 \$	0.180 \$	0.180 \$	0.180 \$	0.1725 \$	0.1725 \$	0.1725 \$	0.1725 \$	0.1725 \$	0.1725 \$	0.1725 \$	0.1725 \$
336	លោក ហាំង ផល្លី	ទូទៅ	1,050 ៛	1,050 ៛	1,050 ៛	1,050 ៛	1,050 ៛	1,050 ៛	1,050 ៛	1,050 ៛	1,050 ៛	1,050 ៛	1,050 ៛	1,050 ៛
		តង់ស្យុងមធ្យម	0.175 \$	0.175 \$	0.175 \$	0.1725 \$	0.1725 \$	0.1725 \$	0.1725 \$	0.1725 \$	0.1725 \$	0.1725 \$	0.1725 \$	0.1725 \$
343	ក្រុមហ៊ុន ញ៉ែម ហិន អេឡិកទ្រីស៊ីធី	ទូទៅ	1,050 ៛	1,050 ៛	1,050 ៛	1,050 ៛	1,050 ៛	1,050 ៛	1,050 ៛	1,050 ៛	1,050 ៛	1,050 ៛	1,050 ៛	1,050 ៛
		តង់ស្យុងមធ្យម	0.175 \$	0.175 \$	0.175 \$	0.175 \$	0.175 \$	0.175 \$	0.175 \$	0.175 \$	0.175 \$	0.175 \$	0.175 \$	0.175 \$
350	សហគ្រាស អគ្គិសនី ល្វាងម	ទូទៅ	1,100 ៛	1,100 ៛	1,100 ៛	1,100 ៛	1,050 ៛	1,050 ៛	1,050 ៛	1,050 ៛	1,050 ៛	1,050 ៛	1,050 ៛	1,050 ៛
		តង់ស្យុងមធ្យម					0.1725 \$	0.1725 \$	0.1725 \$	0.1725 \$	0.1725 \$	0.1725 \$	0.1725 \$	0.1725 \$
355	លោក ឈរ វ៉ងងួន	ទូទៅ	1,400 ៛	1,400 ៛	1,300 ៛	1,300 ៛	1,300 ៛	1,200 ៛	1,200 ៛	1,200 ៛	1,100 ៛	1,100 ៛	1,100 ៛	1,050 ៛
		តង់ស្យុងមធ្យម	0.180 \$	0.180 \$	0.180 \$	0.180 \$	0.1725 \$	0.1725 \$	0.1725 \$	0.1725 \$	0.1725 \$	0.1725 \$	0.1725 \$	0.1725 \$

អាជ្ញាធរអគ្គិសនីកម្ពុជា

417	លោក ប៉ែន គឹមឈុន លី													
<b>១៤- ពោធិ៍សាត់</b>														
033	លោក ឈូ ងួន	ទូទៅ	1,100 ៛	1,100 ៛	1,100 ៛	1,100 ៛	1,050 ៛	1,050 ៛	1,050 ៛	1,050 ៛	1,050 ៛	1,050 ៛	1,050 ៛	1,050 ៛
		រោងចក្រ	0.180 \$	0.180 \$	0.180 \$	0.180 \$	0.1725 \$	0.1725 \$	0.1725 \$	0.1725 \$	0.1725 \$	0.1725 \$	0.1725 \$	0.1725 \$
034	លោក ទឹម ទូច	ទូទៅ	1,100 ៛	1,100 ៛	1,100 ៛	1,100 ៛	1,050 ៛	1,050 ៛	1,050 ៛	1,050 ៛	1,050 ៛	1,050 ៛	1,050 ៛	1,050 ៛
		រោងចក្រ	0.180 \$	0.180 \$	0.180 \$	0.180 \$	0.1725 \$	0.1725 \$	0.1725 \$	0.1725 \$	0.1725 \$	0.1725 \$	0.1725 \$	0.1725 \$
052	សហគ្រាស ណាវ៉ែត លី មីជីត អភិវឌ្ឍន៍អគ្គិសនី	ទូទៅ	1,100 ៛	1,100 ៛	1,100 ៛	1,100 ៛	1,050 ៛	1,050 ៛	1,050 ៛	1,050 ៛	1,050 ៛	1,050 ៛	1,050 ៛	1,050 ៛
		តង់ស្យុងមធ្យម	0.180 \$	0.180 \$	0.180 \$	0.180 \$	0.1725 \$	0.1725 \$	0.1725 \$	0.1725 \$	0.1725 \$	0.1725 \$	0.1725 \$	0.1725 \$
072	លោក យ៉ា សម្បត្តិ	ទូទៅ	1,100 ៛	1,100 ៛	1,100 ៛	1,100 ៛	1,050 ៛	1,050 ៛	1,050 ៛	1,050 ៛	1,050 ៛	1,050 ៛	1,050 ៛	1,050 ៛
		តង់ស្យុងមធ្យម	0.180 \$	0.180 \$	0.180 \$	0.180 \$	0.1725 \$	0.1725 \$	0.1725 \$	0.1725 \$	0.1725 \$	0.1725 \$	0.1725 \$	0.1725 \$
102	លោក ព្រាប វណ្ណារ៉ាត	ទូទៅ	1,100 ៛	1,100 ៛	1,100 ៛	1,100 ៛	1,050 ៛	1,050 ៛	1,050 ៛	1,050 ៛	1,050 ៛	1,050 ៛	1,050 ៛	1,050 ៛
		តង់ស្យុងមធ្យម	0.180 \$	0.180 \$	0.180 \$	0.180 \$	0.1725 \$	0.1725 \$	0.1725 \$	0.1725 \$	0.1725 \$	0.1725 \$	0.1725 \$	0.1725 \$
124	លោកស្រី អា ឡែសាន	ទូទៅ	1,100 ៛	1,100 ៛	1,100 ៛	1,100 ៛	1,050 ៛	1,050 ៛	1,050 ៛	1,050 ៛	1,050 ៛	1,050 ៛	1,050 ៛	1,050 ៛
		តង់ស្យុងមធ្យម	0.180 \$	0.180 \$	0.180 \$	0.180 \$	0.1725 \$	0.1725 \$	0.1725 \$	0.1725 \$	0.1725 \$	0.1725 \$	0.1725 \$	0.1725 \$
125	ក្រុមហ៊ុន អេស រឺ វី ជឺអេ ឡិកទ្រីស៊ីជី ខូអិលជឺឌី	ទូទៅ	1,100 ៛	1,100 ៛	1,100 ៛	1,100 ៛	1,050 ៛	1,050 ៛	1,050 ៛	1,050 ៛	1,050 ៛	1,050 ៛	1,050 ៛	1,050 ៛
		រោងចក្រ	0.180 \$	0.180 \$	0.180 \$	0.180 \$	0.1725 \$	0.1725 \$	0.1725 \$	0.1725 \$	0.1725 \$	0.1725 \$	0.1725 \$	0.1725 \$
233	លោក ស្រីន សុគន្ធ	ទូទៅ	1,100 ៛	1,100 ៛	1,100 ៛	1,100 ៛	1,050 ៛	1,050 ៛	1,050 ៛	1,050 ៛	1,050 ៛	1,050 ៛	1,050 ៛	1,050 ៛
		តង់ស្យុងមធ្យម					0.1725 \$	0.1725 \$	0.1725 \$	0.1725 \$	0.1725 \$	0.1725 \$	0.1725 \$	0.1725 \$
281	លោក វង្ស សំបូរ	ទូទៅ	3,000 ៛	2,000 ៛	2,000 ៛	2,000 ៛	2,000 ៛	2,100 ៛	2,100 ៛	2,000 ៛	1,900 ៛	1,900 ៛	1,900 ៛	1,900 ៛
331	លោក លឹម ប៉ាក់	ទូទៅ	1,100 ៛	1,100 ៛	1,100 ៛	1,100 ៛	1,050 ៛	1,050 ៛	1,050 ៛	1,050 ៛	1,050 ៛	1,050 ៛	1,050 ៛	1,050 ៛
		តង់ស្យុងមធ្យម	0.180 \$	0.180 \$	0.180 \$	0.180 \$	0.1725 \$	0.1725 \$	0.1725 \$	0.1725 \$	0.1725 \$	0.1725 \$	0.1725 \$	0.1725 \$
332	លោក ញាណ វឌ្ឍនា	ទូទៅ	1,100 ៛	1,100 ៛	1,100 ៛	1,100 ៛	1,050 ៛	1,050 ៛	1,050 ៛	1,050 ៛	1,050 ៛	1,050 ៛	1,050 ៛	1,050 ៛
		តង់ស្យុងមធ្យម					0.1725 \$	0.1725 \$	0.1725 \$	0.1725 \$	0.1725 \$	0.1725 \$	0.1725 \$	0.1725 \$
382	លោកស្រី គឹម ស៊ីផល	ទូទៅ	1,400 ៛	1,300 ៛	1,300 ៛	1,300 ៛	1,050 ៛	1,050 ៛	1,050 ៛	1,050 ៛	1,050 ៛	1,050 ៛	1,050 ៛	1,050 ៛
		តង់ស្យុងមធ្យម					0.1725 \$	0.1725 \$	0.1725 \$	0.1725 \$	0.1725 \$	0.1725 \$	0.1725 \$	0.1725 \$
383	លោកស្រី យឹម ហៀង	ទូទៅ	1,100 ៛	1,100 ៛	1,100 ៛	1,100 ៛	1,050 ៛	1,050 ៛	1,050 ៛	1,050 ៛	1,050 ៛	1,050 ៛	1,050 ៛	1,050 ៛

អាជ្ញាធរអគ្គិសនីកម្ពុជា

		តង់ស្យុងមធ្យម					0.1725 \$	0.1725 \$	0.1725 \$	0.1725 \$	0.1725 \$	0.1725 \$	0.1725 \$	0.1725 \$
396	លោកស្រី ប៉ែ សុបញ្ញា													
397	លោក ប៉ារ វុទ្ធា											1,500 ៛	1,300 ៛	1,200 ៛
404	លោក ហេង ចន្ទារី													
<b>១៥- តេឡេកម្ម</b>														
001	អគ្គិសនីកម្ពុជា	ទូទៅ	670 ៛	670 ៛	670 ៛	670 ៛	670 ៛	670 ៛	670 ៛	670 ៛	670 ៛	670 ៛	670 ៛	670 ៛
២៩១	លោក សំរិទ្ធ ហាន	ទូទៅ	1,050 ៛	1,050 ៛	1,050 ៛	1,050 ៛	1,050 ៛	1,050 ៛	1,050 ៛	1,050 ៛	1,050 ៛	1,050 ៛	1,050 ៛	1,050 ៛
		តង់ស្យុងមធ្យម	0.180 \$	0.180 \$	0.180 \$	0.180 \$	0.180 \$	0.180 \$	0.180 \$	0.180 \$	0.1725 \$	0.1725 \$	0.1725 \$	0.1725 \$
៣៣៣	លោក ឈឹម គឹមឈន	ទូទៅ	1,100 ៛	1,100 ៛	1,100 ៛	1,100 ៛	1,050 ៛	1,050 ៛	1,050 ៛	1,050 ៛	1,050 ៛	1,050 ៛	1,050 ៛	1,050 ៛
		តង់ស្យុងមធ្យម	0.180 \$	0.180 \$	0.180 \$	0.180 \$	0.180 \$	0.180 \$	0.180 \$	0.180 \$	0.1725 \$	0.1725 \$	0.1725 \$	0.1725 \$
៣៧២	លោក សាវ ពិសិដ្ឋ	ទូទៅ	2,500 ៛	2,500 ៛	2,500 ៛	2,500 ៛	2,500 ៛	2,500 ៛	2,400 ៛	2,400 ៛	2,300 ៛	2,300 ៛	2,300 ៛	2,300 ៛
៣៨០	លោកស្រី សាង សុលីនដា	ទូទៅ	-	-	-	-	2,900 ៛	2,900 ៛	2,900 ៛	2,900 ៛	2,900 ៛	2,900 ៛	2,900 ៛	2,900 ៛
<b>១៦- ស្សៀមរាម</b>														
001	អគ្គិសនីកម្ពុជា	ទូទៅ	820 ៛	820 ៛	820 ៛	820 ៛	820 ៛	820 ៛	820 ៛	820 ៛	820 ៛	820 ៛	820 ៛	820 ៛
035	ក្រុមហ៊ុន វនៈ រ៉ែ: ស៊ីស	ទូទៅ	1,050 ៛	1,050 ៛	1,050 ៛	1,000 ៛	1,000 ៛	1,000 ៛	1,000 ៛	1,000 ៛	1,000 ៛	1,000 ៛	1,000 ៛	1,000 ៛
		រោងចក្រ	0.18 \$	0.18 \$	0.18 \$	0.1725 \$	0.1725 \$	0.1725 \$	0.1725 \$	0.1725 \$	0.1725 \$	0.1725 \$	0.1725 \$	0.1725 \$
048	លោក តោម សុផៃ	ទូទៅ	1,500 ៛	1,500 ៛	1,150 ៛	1,150 ៛	1,150 ៛	1,150 ៛	1,150 ៛	1,150 ៛	1,150 ៛	1,150 ៛	1,150 ៛	1,150 ៛
		តង់ស្យុងមធ្យម		0.1965 \$	0.1965 \$	0.1965 \$	0.1965 \$	0.1965 \$	0.1965 \$	0.1965 \$	0.1965 \$	0.1965 \$	0.1965 \$	0.1965 \$
083	លោក យឹម វិទ្ធី	ទូទៅ	1,300 ៛	1,300 ៛	1,150 ៛	1,150 ៛	1,150 ៛	1,150 ៛	1,150 ៛	1,150 ៛	1,150 ៛	1,150 ៛	1,150 ៛	1,150 ៛
		តង់ស្យុងមធ្យម		0.1965 \$	0.1965 \$	0.1965 \$	0.1965 \$	0.1965 \$	0.1965 \$	0.1965 \$	0.1965 \$	0.1965 \$	0.1965 \$	0.1965 \$
111	លោក គង់ វុន	ទូទៅ	1,300 ៛	1,300 ៛	1,150 ៛	1,150 ៛	1,150 ៛	1,150 ៛	1,150 ៛	1,150 ៛	1,150 ៛	1,150 ៛	1,150 ៛	1,150 ៛
		តង់ស្យុងមធ្យម		0.1965 \$	0.1965 \$	0.1965 \$	0.1965 \$	0.1965 \$	0.1965 \$	0.1965 \$	0.1965 \$	0.1965 \$	0.1965 \$	0.1965 \$
112	លោក លី កង	ទូទៅ	1,300 ៛	1,300 ៛	1,150 ៛	1,150 ៛	1,150 ៛	1,150 ៛	1,150 ៛	1,150 ៛	1,150 ៛	1,150 ៛	1,150 ៛	1,150 ៛
		តង់ស្យុងមធ្យម		0.1965 \$	0.1965 \$	0.1965 \$	0.1965 \$	0.1965 \$	0.1965 \$	0.1965 \$	0.1965 \$	0.1965 \$	0.1965 \$	0.1965 \$
127	លោក ហ៊ឺវ សារី	ទូទៅ	1,400 ៛	1,400 ៛	1,150 ៛	1,150 ៛	1,150 ៛	1,150 ៛	1,150 ៛	1,150 ៛	1,150 ៛	1,150 ៛	1,150 ៛	1,150 ៛
		តង់ស្យុងមធ្យម		0.1965 \$	0.1965 \$	0.1965 \$	0.1965 \$	0.1965 \$	0.1965 \$	0.1965 \$	0.1965 \$	0.1965 \$	0.1965 \$	0.1965 \$

អាជ្ញាធរអគ្គិសនីកម្ពុជា

129	លោក បាន់ សុខ	ទូទៅ	1,300 ៛	1,300 ៛	1,150 ៛	1,150 ៛	1,150 ៛	1,150 ៛	1,150 ៛	1,150 ៛	1,150 ៛	1,150 ៛	1,150 ៛	1,150 ៛
		តង់ស្យុងមធ្យម			0.1965 \$	0.1965 \$	0.1965 \$	0.1965 \$	0.1965 \$	0.1965 \$	0.1965 \$	0.1965 \$	0.1965 \$	0.1965 \$
139	លោក ដួង ណារិន	ទូទៅ	1,400 ៛	1,400 ៛	1,200 ៛	1,200 ៛	1,200 ៛	1,200 ៛	1,200 ៛	1,200 ៛	1,200 ៛	1,200 ៛	1,200 ៛	1,200 ៛
161	លោក អ៊ឹង តាំងឡៃ	ទូទៅ	1,300 ៛	1,300 ៛	1,150 ៛	1,150 ៛	1,150 ៛	1,150 ៛	1,150 ៛	1,150 ៛	1,150 ៛	1,150 ៛	1,150 ៛	1,150 ៛
		តង់ស្យុងមធ្យម			0.1965 \$	0.1965 \$	0.1965 \$	0.1965 \$	0.1965 \$	0.1965 \$	0.1965 \$	0.1965 \$	0.1965 \$	0.1965 \$
164	ក្រុមហ៊ុន វឌ្ឍនៈ អិនធី អង្គរ	ទូទៅ	1,300 ៛	1,300 ៛	1,100 ៛	1,100 ៛	1,100 ៛	1,100 ៛	1,100 ៛	1,100 ៛	1,100 ៛	1,100 ៛	1,100 ៛	1,100 ៛
183	លោកស្រី មាស គារី	ទូទៅ	1,300 ៛	1,300 ៛	1,150 ៛	1,150 ៛	1,150 ៛	1,150 ៛	1,150 ៛	1,150 ៛	1,150 ៛	1,150 ៛	1,150 ៛	1,150 ៛
		តង់ស្យុងមធ្យម			0.1965 \$	0.1965 \$	0.1965 \$	0.1965 \$	0.1965 \$	0.1965 \$	0.1965 \$	0.1965 \$	0.1965 \$	0.1965 \$
185	លោក ញ៉ាក វណ្ណៈ	ទូទៅ	1,300 ៛	1,300 ៛	1,150 ៛	1,150 ៛	1,150 ៛	1,150 ៛	1,150 ៛	1,150 ៛	1,150 ៛	1,150 ៛	1,150 ៛	1,150 ៛
		តង់ស្យុងមធ្យម			0.1965 \$	0.1965 \$	0.1965 \$	0.1965 \$	0.1965 \$	0.1965 \$	0.1965 \$	0.1965 \$	0.1965 \$	0.1965 \$
203	លោក តាន់ កង	ទូទៅ	1,300 ៛	1,300 ៛	1,150 ៛	1,150 ៛	1,150 ៛	1,150 ៛	1,150 ៛	1,150 ៛	1,150 ៛	1,150 ៛	1,150 ៛	1,150 ៛
		តង់ស្យុងមធ្យម			0.1965 \$	0.1965 \$	0.1965 \$	0.1965 \$	0.1965 \$	0.1965 \$	0.1965 \$	0.1965 \$	0.1965 \$	0.1965 \$
229	លោក យាន កែវ	ទូទៅ	3,000 ៛	2,700 ៛	2,700 ៛	2,700 ៛	2,700 ៛	2,800 ៛	2,700 ៛	2,800 ៛	2,600 ៛	2,600 ៛	2,600 ៛	2,600 ៛
240	លោកស្រី ឡុង គឹម ហេង	ទូទៅ	2,600 ៛	2,300 ៛	2,300 ៛	2,300 ៛	2,300 ៛	2,400 ៛	2,400 ៛	2,300 ៛	2,200 ៛	2,200 ៛	2,200 ៛	2,200 ៛
287	លោក អ៊ឹង ប៊ុនធី	ទូទៅ	1,300 ៛	1,300 ៛	1,200 ៛	1,200 ៛	1,200 ៛	1,200 ៛	1,200 ៛	1,200 ៛	1,200 ៛	1,200 ៛	1,200 ៛	1,200 ៛
311	លោកស្រី ហេង ស៊ីមុយ	ទូទៅ	2,500 ៛	2,200 ៛	2,200 ៛	1,600 ៛	1,500 ៛	1,500 ៛	1,300 ៛	1,300 ៛	1,200 ៛	1,200 ៛	1,200 ៛	1,100 ៛
359	លោក ហ៊ុ ប៊ុនធី	ទូទៅ	3,000 ៛	3,000 ៛	3,000 ៛	3,000 ៛	2,800 ៛	2,800 ៛	2,500 ៛	2,500 ៛	2,400 ៛	2,400 ៛	2,400 ៛	2,400 ៛
406	លោក បាន់ ស៊ុនមាណិត													
<b>១៧- ព្រះសីហនុ</b>														
001	អគ្គិសនីកម្ពុជា	ទូទៅ	820 ៛	820 ៛	820 ៛	820 ៛	820 ៛	820 ៛	820 ៛	820 ៛	820 ៛	820 ៛	820 ៛	820 ៛
029	លោក សុខ ធី	ទូទៅ	1,050 ៛	1,050 ៛	1,050 ៛	1,000 ៛	1,000 ៛	1,000 ៛	1,000 ៛	1,000 ៛	1,000 ៛	1,000 ៛	1,000 ៛	1,000 ៛
		តង់ស្យុងមធ្យម				0.1725 \$	0.1725 \$	0.1725 \$	0.1725 \$	0.1725 \$	0.1725 \$	0.1725 \$	0.1725 \$	0.1725 \$
030	លោក លី ប៊ុនធី	ទូទៅ	1,050 ៛	1,050 ៛	1,050 ៛	1,000 ៛	1,000 ៛	1,000 ៛	1,000 ៛	1,000 ៛	1,000 ៛	1,000 ៛	1,000 ៛	1,000 ៛
		តង់ស្យុងមធ្យម				0.1725 \$	0.1725 \$	0.1725 \$	0.1725 \$	0.1725 \$	0.1725 \$	0.1725 \$	0.1725 \$	0.1725 \$
042	លោក គង់ សុផល	ទូទៅ	1,050 ៛	1,050 ៛	1,050 ៛	1,000 ៛	1,000 ៛	1,000 ៛	1,000 ៛	1,000 ៛	1,000 ៛	1,000 ៛	1,000 ៛	1,000 ៛

អាជ្ញាធរអគ្គិសនីកម្ពុជា

		អាជីវកម្ម	0.175 \$	0.175 \$	0.175 \$	0.1725 \$	0.1725 \$	0.1725 \$	0.1725 \$	0.1725 \$	0.1725 \$	0.1725 \$	0.1725 \$	0.1725 \$
098	លោក សាន រក	ទូទៅ	1,050 ៛	1,050 ៛	1,050 ៛	1,000 ៛	1,000 ៛	1,000 ៛	1,000 ៛	1,000 ៛	1,000 ៛	1,000 ៛	1,000 ៛	1,000 ៛
		តង់ស្យុងមធ្យម				0.1725 \$	0.1725 \$	0.1725 \$	0.1725 \$	0.1725 \$	0.1725 \$	0.1725 \$	0.1725 \$	0.1725 \$
120	លោក ចាន់ គាត	ទូទៅ	1,050 ៛	1,050 ៛	1,050 ៛	1,000 ៛	1,000 ៛	1,000 ៛	1,000 ៛	1,000 ៛	1,000 ៛	1,000 ៛	1,000 ៛	1,000 ៛
		តង់ស្យុងមធ្យម				0.1725 \$	0.1725 \$	0.1725 \$	0.1725 \$	0.1725 \$	0.1725 \$	0.1725 \$	0.1725 \$	0.1725 \$
184	លោកស្រីជា គឹមថាត	ទូទៅ	1,050 ៛	1,050 ៛	1,050 ៛	1,000 ៛	1,000 ៛	1,000 ៛	1,000 ៛	1,000 ៛	1,000 ៛	1,000 ៛	1,000 ៛	1,000 ៛
		តង់ស្យុងមធ្យម				0.1725 \$	0.1725 \$	0.1725 \$	0.1725 \$	0.1725 \$	0.1725 \$	0.1725 \$	0.1725 \$	0.1725 \$
271	លោក ហ៊ុង ហ៊ុយ	ទូទៅ	1,050 ៛	1,050 ៛	1,050 ៛	1,000 ៛	1,000 ៛	1,000 ៛	1,000 ៛	1,000 ៛	1,000 ៛	1,000 ៛	1,000 ៛	1,000 ៛
		តង់ស្យុងមធ្យម				0.1725 \$	0.1725 \$	0.1725 \$	0.1725 \$	0.1725 \$	0.1725 \$	0.1725 \$	0.1725 \$	0.1725 \$
279	លោក យុន ចាន់ធាវិទ្ធិ	ទូទៅ	1,500 ៛	1,400 ៛	1,400 ៛	1,400 ៛	1,300 ៛	1,300 ៛	1,300 ៛	1,200 ៛	1,200 ៛	1,200 ៛	1,100 ៛	1,100 ៛
304	ក្រុមហ៊ុន ម៉ុង ប្រទ្វី គ្រុប	ទូទៅ	1,500 ៛	1,500 ៛	1,500 ៛	1,000 ៛	1,000 ៛	1,000 ៛	1,000 ៛	1,000 ៛	1,000 ៛	1,000 ៛	1,000 ៛	1,000 ៛
		តង់ស្យុងមធ្យម				0.1725 \$	0.1725 \$	0.1725 \$	0.1725 \$	0.1725 \$	0.1725 \$	0.1725 \$	0.1725 \$	0.1725 \$
306	លោកស្រី តិច ស៊ុលី	ទូទៅ	1,050 ៛	1,050 ៛	1,050 ៛	1,000 ៛	1,000 ៛	1,000 ៛	1,000 ៛	1,000 ៛	1,000 ៛	1,000 ៛	1,000 ៛	1,000 ៛
		តង់ស្យុងមធ្យម				0.1725 \$	0.1725 \$	0.1725 \$	0.1725 \$	0.1725 \$	0.1725 \$	0.1725 \$	0.1725 \$	0.1725 \$
358	លោកស្រី កាវ ឆាយស៊ុរី	ទូទៅ	1,500 ៛	1,400 ៛	1,400 ៛	1,400 ៛	1,300 ៛	1,300 ៛	1,300 ៛	1,200 ៛	1,200 ៛	1,200 ៛	1,100 ៛	1,100 ៛
407	ក្រុមហ៊ុន សីហនុវិល ស្ថេសល អ៊ីខននេឌីមី ហ្សាន													
<b>១៨- ស្ទឹងត្រែង</b>														
001	អគ្គិសនីកម្ពុជា	ទូទៅ	980 ៛	980 ៛	980 ៛	980 ៛	980 ៛	980 ៛	980 ៛	980 ៛	980 ៛	980 ៛	980 ៛	980 ៛
296	លោកស្រី ហ៊ុយ ចេង	ទូទៅ	2,600 ៛	2,500 ៛	2,400 ៛	2,400 ៛	2,400 ៛	2,400 ៛	2,600 ៛	2,500 ៛	2,400 ៛	2,400 ៛	2,400 ៛	2,400 ៛
395	លោកស្រី យុន សុខ ហ្គីច	ទូទៅ	1400 ៛	1400 ៛	1400 ៛	1,300 ៛	1,300 ៛	1,300 ៛	1,200 ៛	1,200 ៛	1,200 ៛	1,050 ៛	1,050 ៛	1,050 ៛
		តង់ស្យុងមធ្យម								0.1725 \$	0.1725 \$	0.1725 \$	0.1725 \$	0.1725 \$
<b>១៩- ស្វាយរៀង</b>														
001	អគ្គិសនីកម្ពុជា	ទូទៅ	650 ៛	650 ៛	650 ៛	650 ៛	650 ៛	650 ៛	650 ៛	650 ៛	650 ៛	650 ៛	650 ៛	650 ៛
247	លោក សៀន ណារិទ្ធ	ទូទៅ	1,050 ៛	1,050 ៛	1,050 ៛	1,050 ៛	1,050 ៛	1,050 ៛	1,050 ៛	1,000 ៛	1,000 ៛	1,000 ៛	1,000 ៛	1,000 ៛

អាជ្ញាធរអគ្គិសនីកម្ពុជា

		តង់ស្យុងមធ្យម	0.175 \$	0.175 \$	0.175 \$	0.175 \$	0.175 \$	0.175 \$	0.175 \$	0.175 \$	0.1725 \$	0.1725 \$	0.1725 \$	0.1725 \$
268	លោក ខាន់ ស៊ីវ៉ែន	ទូទៅ	1,050 ៛	1,050 ៛	1,050 ៛	1,050 ៛	1,050 ៛	1,050 ៛	1,050 ៛	1,050 ៛	1,000 ៛	1,000 ៛	1,000 ៛	1,000 ៛
		តង់ស្យុងមធ្យម	0.175 \$	0.175 \$	0.175 \$	0.175 \$	0.175 \$	0.175 \$	0.175 \$	0.175 \$	0.1725 \$	0.1725 \$	0.1725 \$	0.1725 \$
269	លោក គង់ យោន	ទូទៅ	1,050 ៛	1,050 ៛	1,050 ៛	1,050 ៛	1,050 ៛	1,050 ៛	1,050 ៛	1,050 ៛	1,050 ៛	1,050 ៛	1,050 ៛	1,050 ៛
		តង់ស្យុងមធ្យម	0.175 \$	0.175 \$	0.175 \$	0.175 \$	0.175 \$	0.175 \$	0.175 \$	0.175 \$	0.175 \$	0.175 \$	0.175 \$	0.175 \$
319	ក្រុមហ៊ុន ខ្មែរយូធីលីដី ត្រេឌីង (ខេ យូ ធី) ខមភេនី	ទូទៅ	1,400 ៛	1,400 ៛	1,400 ៛	1,400 ៛	1,400 ៛	1,400 ៛	1,400 ៛	1,400 ៛	1,400 ៛	1,400 ៛	1,300 ៛	1,300 ៛
343	ក្រុមហ៊ុន ព្រៃម ហិន អេឡិចទ្រីស៊ីធី	ទូទៅ	1,050 ៛	1,050 ៛	1,050 ៛	1,050 ៛	1,050 ៛	1,050 ៛	1,050 ៛	1,050 ៛	1,050 ៛	1,050 ៛	1,050 ៛	1,050 ៛
		តង់ស្យុងមធ្យម	0.175 \$	0.175 \$	0.175 \$	0.175 \$	0.175 \$	0.175 \$	0.175 \$	0.175 \$	0.175 \$	0.175 \$	0.175 \$	0.175 \$
<b>២០- តាមភេទ</b>														
001	អគ្គិសនីកម្ពុជា	ទូទៅ	920 ៛	920 ៛	920 ៛	920 ៛	920 ៛	920 ៛	920 ៛	920 ៛	920 ៛	920 ៛	920 ៛	920 ៛
011	ក្រុមហ៊ុន អានកូ (ជ្រៃ ធំ)	ទូទៅ	7,50 ៛	7,50 ៛	7,50 ៛	7,50 ៛	7,50 ៛	7,50 ៛	7,50 ៛	7,50 ៛	7,50 ៛	7,50 ៛	7,50 ៛	7,50 ៛
		តង់ស្យុងមធ្យម	0.1725 \$	0.1725 \$	0.1725 \$	0.1725 \$	0.1725 \$	0.1725 \$	0.1725 \$	0.1725 \$	0.1725 \$	0.1725 \$	0.1725 \$	0.1725 \$
013	សហគ្រាស អេឡិចទ្រីស៊ីធី គីរីវង់	ទូទៅ	850 ៛	850 ៛	850 ៛	850 ៛	850 ៛	850 ៛	850 ៛	850 ៛	850 ៛	850 ៛	850 ៛	850 ៛
015	សហគ្រាស អេឡិចទ្រីស៊ីធី សំរោងយ៉ាង	ទូទៅ	1,050 ៛	1,050 ៛	1,050 ៛	1,000 ៛	1,000 ៛	1,000 ៛	1,000 ៛	1,000 ៛	1,000 ៛	1,000 ៛	1,000 ៛	1,000 ៛
		តង់ស្យុងមធ្យម	0.175 \$	0.175 \$	0.175 \$	0.1725 \$	0.1725 \$	0.1725 \$	0.1725 \$	0.1725 \$	0.1725 \$	0.1725 \$	0.1725 \$	0.1725 \$
016	លោក កែ គុយហួយ	ទូទៅ	950 ៛	950 ៛	950 ៛	950 ៛	950 ៛	950 ៛	950 ៛	950 ៛	950 ៛	950 ៛	950 ៛	950 ៛
020	សហគ្រាសអគ្គិសនីស៊ី. អិល ព្រែកប្បាស	ទូទៅ	1,050 ៛	1,050 ៛	1,050 ៛	1,000 ៛	1,000 ៛	1,000 ៛	1,000 ៛	1,000 ៛	1,000 ៛	1,000 ៛	1,000 ៛	1,000 ៛
		តង់ស្យុងមធ្យម	0.175 \$	0.175 \$	0.175 \$	0.1725 \$	0.1725 \$	0.1725 \$	0.1725 \$	0.1725 \$	0.1725 \$	0.1725 \$	0.1725 \$	0.1725 \$
022	លោក គង់ ផាត	ទូទៅ	1,100 ៛	1,100 ៛	1,100 ៛	1,100 ៛	1,050 ៛	1,050 ៛	1,050 ៛	1,050 ៛	1,050 ៛	1,050 ៛	1,050 ៛	1,050 ៛
		តង់ស្យុងមធ្យម	0.180 \$	0.180 \$	0.180 \$	0.180 \$	0.1725 \$	0.1725 \$	0.1725 \$	0.1725 \$	0.1725 \$	0.1725 \$	0.1725 \$	0.1725 \$
054	លោកស្រី អ៊ូច ប៉ោ	ទូទៅ	1,050 ៛	1,050 ៛	1,050 ៛	1,000 ៛	1,000 ៛	1,000 ៛	1,000 ៛	1,000 ៛	1,000 ៛	1,000 ៛	1,000 ៛	1,000 ៛
		តង់ស្យុងមធ្យម	0.175 \$	0.175 \$	0.175 \$	0.1725 \$	0.1725 \$	0.1725 \$	0.1725 \$	0.1725 \$	0.1725 \$	0.1725 \$	0.1725 \$	0.1725 \$

អាជ្ញាធរអគ្គិសនីកម្ពុជា

055	លោក ម៉ាក់ ឌុម	ទូទៅ	950 ៛	950 ៛	950 ៛	950 ៛	950 ៛	950 ៛	950 ៛	950 ៛	950 ៛	950 ៛	950 ៛	950 ៛
		តង់ស្យុងមធ្យម	0.155 \$	0.155 \$	0.155 \$	0.155 \$	0.151 \$	0.151 \$	0.151 \$	0.151 \$	0.151 \$	0.151 \$	0.151 \$	0.151 \$
093	សហគ្រាស អគ្គិសនី ទូកមាស	ទូទៅ	1,050 ៛	1,050 ៛	1,050 ៛	1,000 ៛	1,000 ៛	1,000 ៛	1,000 ៛	1,000 ៛	1,000 ៛	1,000 ៛	1,000 ៛	1,000 ៛
		តង់ស្យុងមធ្យម	0.175 \$	0.175 \$	0.175 \$	0.1725 \$	0.1725 \$	0.1725 \$	0.1725 \$	0.1725 \$	0.1725 \$	0.1725 \$	0.1725 \$	0.1725 \$
101	សហគ្រាស ផ្សារថ្នល់ បត់ អេឡិចត្រូស៊ីធី	ទូទៅ	1,050 ៛	1,050 ៛	1,050 ៛	1,000 ៛	1,000 ៛	1,000 ៛	1,000 ៛	1,000 ៛	1,000 ៛	1,000 ៛	1,000 ៛	1,000 ៛
		តង់ស្យុងមធ្យម	0.175 \$	0.175 \$	0.175 \$	0.1725 \$	0.1725 \$	0.1725 \$	0.1725 \$	0.1725 \$	0.1725 \$	0.1725 \$	0.1725 \$	0.1725 \$
113	លោក នូ គ្រុយ	ទូទៅ	1,050 ៛	1,050 ៛	1,050 ៛	1,000 ៛	1,000 ៛	1,000 ៛	1,000 ៛	1,000 ៛	1,000 ៛	1,000 ៛	1,000 ៛	1,000 ៛
		តង់ស្យុងមធ្យម	0.175 \$	0.175 \$	0.175 \$	0.1725 \$	0.1725 \$	0.1725 \$	0.1725 \$	0.1725 \$	0.1725 \$	0.1725 \$	0.1725 \$	0.1725 \$
118	សហគ្រាស អគ្គិសនី បាទី	ទូទៅ	1,050 ៛	1,050 ៛	1,050 ៛	1,000 ៛	1,000 ៛	1,000 ៛	1,000 ៛	1,000 ៛	1,000 ៛	1,000 ៛	1,000 ៛	1,000 ៛
		តង់ស្យុងមធ្យម	0.175 \$	0.175 \$	0.175 \$	0.1725 \$	0.1725 \$	0.1725 \$	0.1725 \$	0.1725 \$	0.1725 \$	0.1725 \$	0.1725 \$	0.1725 \$
121	លោក ដែត សូដា	ទូទៅ	1,050 ៛	1,050 ៛	1,050 ៛	1,000 ៛	1,000 ៛	1,000 ៛	1,000 ៛	1,000 ៛	1,000 ៛	1,000 ៛	1,000 ៛	1,000 ៛
		តង់ស្យុងមធ្យម	0.175 \$	0.175 \$	0.175 \$	0.1725 \$	0.1725 \$	0.1725 \$	0.1725 \$	0.1725 \$	0.1725 \$	0.1725 \$	0.1725 \$	0.1725 \$
133	លោក ហាក់ លីសេង	ទូទៅ	1,100 ៛	1,100 ៛	1,100 ៛	1,100 ៛	1,050 ៛	1,050 ៛	1,050 ៛	1,050 ៛	1,050 ៛	1,050 ៛	1,050 ៛	1,050 ៛
		តង់ស្យុងមធ្យម	0.180 \$	0.180 \$	0.180 \$	0.180 \$	0.1725 \$	0.1725 \$	0.1725 \$	0.1725 \$	0.1725 \$	0.1725 \$	0.1725 \$	0.1725 \$
134	លោក ទ្រី ឃ្លោក	ទូទៅ	1,100 ៛	1,100 ៛	1,100 ៛	1,100 ៛	1,050 ៛	1,050 ៛	1,050 ៛	1,050 ៛	1,050 ៛	1,050 ៛	1,050 ៛	1,050 ៛
		តង់ស្យុងមធ្យម	0.180 \$	0.180 \$	0.180 \$	0.180 \$	0.1725 \$	0.1725 \$	0.1725 \$	0.1725 \$	0.1725 \$	0.1725 \$	0.1725 \$	0.1725 \$
141	លោក តាំង ចេងអ័ង	ទូទៅ	1,050 ៛	1,050 ៛	1,050 ៛	1,000 ៛	1,000 ៛	1,000 ៛	1,000 ៛	1,000 ៛	1,000 ៛	1,000 ៛	1,000 ៛	1,000 ៛
		តង់ស្យុងមធ្យម	0.175 \$	0.175 \$	0.175 \$	0.1725 \$	0.1725 \$	0.1725 \$	0.1725 \$	0.1725 \$	0.1725 \$	0.1725 \$	0.1725 \$	0.1725 \$
174	សហគ្រាស អេឡិចត្រូស៊ីធី ពត់សរ	ទូទៅ	1,050 ៛	1,050 ៛	1,050 ៛	1,000 ៛	1,000 ៛	1,000 ៛	1,000 ៛	1,000 ៛	1,000 ៛	1,000 ៛	1,000 ៛	1,000 ៛
		តង់ស្យុងមធ្យម	0.175 \$	0.175 \$	0.175 \$	0.1725 \$	0.1725 \$	0.1725 \$	0.1725 \$	0.1725 \$	0.1725 \$	0.1725 \$	0.1725 \$	0.1725 \$
178	សហគ្រាស សេង រុទ្ធី អេឡិចត្រូស៊ីធី	ទូទៅ	1,050 ៛	1,050 ៛	1,050 ៛	1,000 ៛	1,000 ៛	1,000 ៛	1,000 ៛	1,000 ៛	1,000 ៛	1,000 ៛	1,000 ៛	1,000 ៛
		តង់ស្យុងមធ្យម	0.175 \$	0.175 \$	0.175 \$	0.1725 \$	0.1725 \$	0.1725 \$	0.1725 \$	0.1725 \$	0.1725 \$	0.1725 \$	0.1725 \$	0.1725 \$
179	សហគ្រាស អគ្គិសនី ញឹក មី	ទូទៅ	1,200 ៛	1,200 ៛	1,200 ៛	1,000 ៛	1,000 ៛	1,000 ៛	1,000 ៛	1,000 ៛	1,000 ៛	1,000 ៛	1,000 ៛	1,000 ៛
		តង់ស្យុងមធ្យម	0.175 \$	0.175 \$	0.175 \$	0.1725 \$	0.1725 \$	0.1725 \$	0.1725 \$	0.1725 \$	0.1725 \$	0.1725 \$	0.1725 \$	0.1725 \$
188	លោក លឹម ស៊ីសុភ័ណ្ណ	ទូទៅ	1,050 ៛	1,050 ៛	1,050 ៛	1,000 ៛	1,000 ៛	1,000 ៛	1,000 ៛	1,000 ៛	1,000 ៛	1,000 ៛	1,000 ៛	1,000 ៛
		តង់ស្យុងមធ្យម	0.175 \$	0.175 \$	0.175 \$	0.1725 \$	0.1725 \$	0.1725 \$	0.1725 \$	0.1725 \$	0.1725 \$	0.1725 \$	0.1725 \$	0.1725 \$
194	លោក រ៉ូ ទ្រហ្វិត	ទូទៅ	1,500 ៛	1,500 ៛	1,500 ៛	1,500 ៛	1,400 ៛	1,400 ៛	1,400 ៛	1,300 ៛	1,300 ៛	1,300 ៛	1,300 ៛	1,300 ៛



អាជ្ញាធរអគ្គិសនីកម្ពុជា

		តង់ស្យុងមធ្យម					0.1725 \$	0.1725 \$	0.1725 \$	0.1725 \$	0.1725 \$	0.1725 \$	0.1725 \$	0.1725 \$
195	លោក អ៊ូច គា	ទូទៅ	1,050 ៛	1,050 ៛	1,050 ៛	1,000 ៛	1,000 ៛	1,000 ៛	1,000 ៛	1,000 ៛	1,000 ៛	1,000 ៛	1,000 ៛	1,000 ៛
		តង់ស្យុងមធ្យម	0.175 \$	0.175 \$	0.175 \$	0.1725 \$	0.1725 \$	0.1725 \$	0.1725 \$	0.1725 \$	0.1725 \$	0.1725 \$	0.1725 \$	0.1725 \$
196	សហគ្រាស អេឡិចត្រិក ឥសាន	ទូទៅ	1,050 ៛	1,050 ៛	1,050 ៛	1,000 ៛	1,000 ៛	1,000 ៛	1,000 ៛	1,000 ៛	1,000 ៛	1,000 ៛	1,000 ៛	1,000 ៛
		តង់ស្យុងមធ្យម	0.175 \$	0.175 \$	0.175 \$	0.1725 \$	0.1725 \$	0.1725 \$	0.1725 \$	0.1725 \$	0.1725 \$	0.1725 \$	0.1725 \$	0.1725 \$
197	សហគ្រាសអេឡិចត្រិក ឥសាន	ទូទៅ	1,200 ៛	1,200 ៛	1,200 ៛	1,000 ៛	1,000 ៛	1,000 ៛	1,000 ៛	1,000 ៛	1,000 ៛	1,000 ៛	1,000 ៛	1,000 ៛
		តង់ស្យុងមធ្យម				0.1725 \$	0.1725 \$	0.1725 \$	0.1725 \$	0.1725 \$	0.1725 \$	0.1725 \$	0.1725 \$	0.1725 \$
205	លោក ម៉ៅ ផៃ	ទូទៅ	1,100 ៛	1,100 ៛	1,100 ៛	1,100 ៛	1,050 ៛	1,050 ៛	1,050 ៛	1,050 ៛	1,050 ៛	1,050 ៛	1,050 ៛	1,050 ៛
		តង់ស្យុងមធ្យម	0.180 \$	0.180 \$	0.180 \$	0.180 \$	0.1725 \$	0.1725 \$	0.1725 \$	0.1725 \$	0.1725 \$	0.1725 \$	0.1725 \$	0.1725 \$
212	លោក ផៃត ម៉េង	ទូទៅ	1,050 ៛	1,050 ៛	1,050 ៛	1,000 ៛	1,000 ៛	1,000 ៛	1,000 ៛	1,000 ៛	1,000 ៛	1,000 ៛	1,000 ៛	1,000 ៛
		តង់ស្យុងមធ្យម	0.175 \$	0.175 \$	0.175 \$	0.1725 \$	0.1725 \$	0.1725 \$	0.1725 \$	0.1725 \$	0.1725 \$	0.1725 \$	0.1725 \$	0.1725 \$
224	ក្រុមហ៊ុន សុខា អេឡិចត្រិក ឥសាន	ទូទៅ	1,050 ៛	1,050 ៛	1,050 ៛	1,000 ៛	1,000 ៛	1,000 ៛	1,000 ៛	1,000 ៛	1,000 ៛	1,000 ៛	1,000 ៛	1,000 ៛
		រោងចក្រ	0.175 \$	0.175 \$	0.175 \$	0.1725 \$	0.1725 \$	0.1725 \$	0.1725 \$	0.1725 \$	0.1725 \$	0.1725 \$	0.1725 \$	0.1725 \$
238	លោក ហ៊ុ វាសនា	ទូទៅ	1,050 ៛	1,050 ៛	1,050 ៛	1,000 ៛	1,000 ៛	1,000 ៛	1,000 ៛	1,000 ៛	1,000 ៛	1,000 ៛	1,000 ៛	1,000 ៛
		តង់ស្យុងមធ្យម	0.175 \$	0.175 \$	0.175 \$	0.1725 \$	0.1725 \$	0.1725 \$	0.1725 \$	0.1725 \$	0.1725 \$	0.1725 \$	0.1725 \$	0.1725 \$
253	ក្រុមហ៊ុន ឈីវ ទីម៉ូច គ្រុប	ទូទៅ	800 ៛	800 ៛	800 ៛	800 ៛	800 ៛	800 ៛	800 ៛	800 ៛	800 ៛	800 ៛	800 ៛	800 ៛
258	លោក ស្ទួន សារ៉េន	ទូទៅ	1,100 ៛	1,100 ៛	1,100 ៛	1,100 ៛	1,050 ៛	1,050 ៛	1,050 ៛	1,050 ៛	1,050 ៛	1,050 ៛	1,050 ៛	1,050 ៛
		តង់ស្យុងមធ្យម	0.180 \$	0.180 \$	0.180 \$	0.180 \$	0.1725 \$	0.1725 \$	0.1725 \$	0.1725 \$	0.1725 \$	0.1725 \$	0.1725 \$	0.1725 \$
265	លោក ភី ជី	ទូទៅ	1,050 ៛	1,050 ៛	1,050 ៛	1,000 ៛	1,000 ៛	1,000 ៛	1,000 ៛	1,000 ៛	1,000 ៛	1,000 ៛	1,000 ៛	1,000 ៛
		តង់ស្យុងមធ្យម	0.180 \$	0.180 \$	0.180 \$	0.1725 \$	0.1725 \$	0.1725 \$	0.1725 \$	0.1725 \$	0.1725 \$	0.1725 \$	0.1725 \$	0.1725 \$
273	លោក ជា សុវណ្ណារ៉ា	ទូទៅ	1,050 ៛	1,050 ៛	1,050 ៛	1,000 ៛	1,000 ៛	1,000 ៛	1,000 ៛	1,000 ៛	1,000 ៛	1,000 ៛	1,000 ៛	1,000 ៛
		តង់ស្យុងមធ្យម	0.180 \$	0.180 \$	0.180 \$	0.1725 \$	0.1725 \$	0.1725 \$	0.1725 \$	0.1725 \$	0.1725 \$	0.1725 \$	0.1725 \$	0.1725 \$
373	លោក ជួន តុំ	ទូទៅ	1,300 ៛	1,300 ៛	1,300 ៛	1,300 ៛	1,300 ៛	1,050 ៛	1,050 ៛	1,050 ៛	1,050 ៛	1,050 ៛	1,050 ៛	1,050 ៛
		តង់ស្យុងមធ្យម					0.1725 \$	0.1725 \$	0.1725 \$	0.1725 \$	0.1725 \$	0.1725 \$	0.1725 \$	0.1725 \$
412	លោកស្រី លីម សុខា													

**២១. ឧត្តមានជ័យ**

អាជ្ញាធរអគ្គិសនីកម្ពុជា

014	ក្រុមហ៊ុន អិល.វ៉ាយ.ភី គ្រុប (អូស្ត្រាលី)	លំនៅដ្ឋាន	5.75 B	5.75 B	5.75 B	5.75 B	5.75 B	5.75 B	5.75 B	5.75 B	5.75 B	5.75 B	5.75 B	5.75 B	
		ក្រុមហ៊ុន	7.25 B	380 ៛	380 ៛	380 ៛	380 ៛	380 ៛	380 ៛	380 ៛	380 ៛	380 ៛	380 ៛	380 ៛	380 ៛
		សាខាក្រុមហ៊ុន	550 ៛	550 ៛	550 ៛	550 ៛	550 ៛	550 ៛	550 ៛	550 ៛	550 ៛	550 ៛	550 ៛	550 ៛	550 ៛
014	ក្រុមហ៊ុន អិល.វ៉ាយ.ភី គ្រុប (ក្រុងសំរោង)	លំនៅដ្ឋាន	7.25 B	7.25 B	7.25 B	7.25 B	7.25 B	7.25 B	7.25 B	7.25 B	7.25 B	7.25 B	7.25 B	7.25 B	
		អាជីវកម្មធំ	0.115 \$	0.115 \$	0.115 \$	0.115 \$	0.115 \$	0.115 \$	0.115 \$	0.115 \$	0.115 \$	0.115 \$	0.115 \$	0.115 \$	0.115 \$
014	ក្រុមហ៊ុន អិល.វ៉ាយ.ភី គ្រុប (ស្រុកអន្លង់វែង)		11 B	11 B	11 B	11 B	11 B	11 B	11 B	11 B	11 B	11 B	11 B	11 B	
163	លោក កង ឈី	ទូទៅ	2,600 ៛	2,300 ៛	2,300 ៛	2,300 ៛	2,300 ៛	2,400 ៛	2,400 ៛	2,300 ៛	2,200 ៛	2,200 ៛	2,200 ៛	2,200 ៛	
312	លោក ផ្នំ ក្រី	ទូទៅ	2,700 ៛	2,400 ៛	2,400 ៛	2,400 ៛	2,400 ៛	2,500 ៛	2,500 ៛	2,400 ៛	2,300 ៛	2,300 ៛	2,300 ៛	2,300 ៛	
313	លោក ឈឹមសារ៉ាទី	ទូទៅ	2,500 ៛	2,000 ៛	2,000 ៛	1,500 ៛	1,300 ៛	1,300 ៛	1,300 ៛	1,300 ៛	1,200 ៛	1,200 ៛	1,200 ៛	1,100 ៛	
374	ក្រុមហ៊ុន លីម ហេង គ្រុប														
388	លោកស្រី ខៀវ សុផល	ទូទៅ	2,900 ៛	2,900 ៛	2,900 ៛	2,900 ៛	1,300 ៛	1,300 ៛	1,300 ៛	1,300 ៛	1,200 ៛	1,200 ៛	1,200 ៛	1,200 ៛	
389	លោកស្រី ម៉ែន ចាន់ សុភុល	ទូទៅ		1,500 ៛	1,500 ៛	1,500 ៛	1,500 ៛	1,050 ៛	1,050 ៛	1,050 ៛	1,050 ៛	1,050 ៛	1,050 ៛	1,050 ៛	
		តង់ស្យុងមធ្យម					0.1725 \$	0.1725 \$	0.1725 \$	0.1725 \$	0.1725 \$	0.1725 \$	0.1725 \$	0.1725 \$	
<b>២២. កែតម្រូវ</b>															
180	ក្រុមហ៊ុន កែប ដេវ៉ែ ស៊ីបផ្លាយ	ទូទៅ	800 ៛	800 ៛	800 ៛	800 ៛	800 ៛	800 ៛	800 ៛	800 ៛	800 ៛	800 ៛	800 ៛	800 ៛	
<b>២៣. ថែទាំ</b>															
009	ក្រុមហ៊ុន អឹម អេស ភី	ទូទៅ ផ្សារព្រំ	8 បាត	8 បាត	8 បាត	8 បាត	8 បាត	8 បាត	8 បាត	8 បាត	8 បាត	8 បាត	8 បាត	8 បាត	
		សាលាក្រៅ	8.5 បាត	8.5 បាត	8.5 បាត	8.5 បាត	8.5 បាត	8.5 បាត	8.5 បាត	8.5 បាត	8.5 បាត	8.5 បាត	8.5 បាត	8.5 បាត	
		ក្រុមហ៊ុន វណ្ណៈភាព- កា ស៊ីណូ-រោងចក្រ													
		កាស៊ីណូ ក្រុមហ៊ុន	5.8 បាត	5.8 បាត	5.8 បាត	5.8 បាត	5.8 បាត	5.8 បាត	5.8 បាត	5.8 បាត	5.8 បាត	5.8 បាត	5.8 បាត	5.8 បាត	5.8 បាត

អាជ្ញាធរអគ្គិសនីកម្ពុជា

០៨៩	ក្រុមហ៊ុន វណ្ណៈភាព	ទូទៅ	8.5 បាត	8.5 បាត	8.5 បាត	8.5 បាត	8.5 បាត	8.5 បាត	8.5 បាត	8.5 បាត	8.5 បាត	8.5 បាត	8.5 បាត	8.5 បាត
<b>២៤. ភ្នំពេញ</b>														
001	អគ្គិសនីកម្ពុជា (ពញាក្រក)	ទូទៅ	650 ៛	650 ៛	650 ៛	650 ៛	650 ៛	650 ៛	650 ៛	650 ៛	650 ៛	650 ៛	650 ៛	650 ៛
001	អគ្គិសនីកម្ពុជា (មេមត់)	ទូទៅ	650 ៛	650 ៛	650 ៛	650 ៛	650 ៛	650 ៛	650 ៛	650 ៛	650 ៛	650 ៛	650 ៛	650 ៛
027	សហគ្រាស អេឡិចត្រិច ស៊ីធី ស្ទង់	ទូទៅ	1,100 ៛	1,100 ៛	1,100 ៛	1,100 ៛	1,050 ៛	1,050 ៛	1,050 ៛	1,050 ៛	1,050 ៛	1,050 ៛	1,050 ៛	1,050 ៛
		រោងចក្រ	0.180 \$	0.180 \$	0.180 \$	0.180 \$	0.1725 \$	0.1725 \$	0.1725 \$	0.1725 \$	0.1725 \$	0.1725 \$	0.1725 \$	0.1725 \$
085	សហគ្រាស អេឡិចត្រិច ស៊ីធី ត្បូងឃ្មុំ	ទូទៅ	1,100 ៛	1,100 ៛	1,100 ៛	1,100 ៛	1,050 ៛	1,050 ៛	1,050 ៛	1,050 ៛	1,050 ៛	1,050 ៛	1,050 ៛	1,050 ៛
		រោងចក្រ	0.180 \$	0.180 \$	0.180 \$	0.180 \$	0.1725 \$	0.1725 \$	0.1725 \$	0.1725 \$	0.1725 \$	0.1725 \$	0.1725 \$	0.1725 \$
088	ក្រុមហ៊ុន យុន សុផល	ទូទៅ	1,100 ៛	1,100 ៛	1,100 ៛	1,100 ៛	1,050 ៛	1,050 ៛	1,050 ៛	1,050 ៛	1,050 ៛	1,050 ៛	1,050 ៛	1,050 ៛
			0.180 \$	0.180 \$	0.180 \$	0.180 \$	0.1725 \$	0.1725 \$	0.1725 \$	0.1725 \$	0.1725 \$	0.1725 \$	0.1725 \$	0.1725 \$
122	ក្រុមហ៊ុន អ៊ី ឌី ខន	ទូទៅ (ពញាក្រក)	750 ៛	750 ៛	750 ៛	750 ៛	750 ៛	750 ៛	750 ៛	750 ៛	750 ៛	750 ៛	750 ៛	750 ៛
		ទូទៅ (ក្រុងឆ្មារ)	1,100 ៛	1,100 ៛	1,100 ៛	1,100 ៛	1,100 ៛	1,100 ៛	1,100 ៛	1,100 ៛	1,100 ៛	1,100 ៛	1,100 ៛	1,100 ៛
		តង់ស្យុងមធ្យម	0.180 \$	0.180 \$	0.180 \$	0.180 \$	0.180 \$	0.180 \$	0.180 \$	0.180 \$	0.180 \$	0.180 \$	0.180 \$	0.180 \$
181	លោក គឹម ម៉េង	ទូទៅ	1,100 ៛	1,100 ៛	1,100 ៛	1,100 ៛	1,100 ៛	1,100 ៛	1,100 ៛	1,050 ៛	1,050 ៛	1,050 ៛	1,050 ៛	1,050 ៛
		តង់ស្យុងមធ្យម	0.180 \$	0.180 \$	0.180 \$	0.180 \$	0.180 \$	0.180 \$	0.180 \$	0.180 \$	0.1725 \$	0.1725 \$	0.1725 \$	0.1725 \$
191	លោកស្រី កិន វិភារី	ទូទៅ	1,100 ៛	1,100 ៛	1,100 ៛	1,100 ៛	1,100 ៛	1,100 ៛	1,100 ៛	1,050 ៛	1,050 ៛	1,050 ៛	1,050 ៛	1,050 ៛
		តង់ស្យុងមធ្យម	0.180 \$	0.180 \$	0.180 \$	0.180 \$	0.180 \$	0.180 \$	0.180 \$	0.180 \$	0.1725 \$	0.1725 \$	0.1725 \$	0.1725 \$
192	លោក ប៉ាត់ សាងហ៊ុន	ទូទៅ	1,100 ៛	1,100 ៛	1,100 ៛	1,100 ៛	1,100 ៛	1,100 ៛	1,100 ៛	1,050 ៛	1,050 ៛	1,050 ៛	1,050 ៛	1,050 ៛
		តង់ស្យុងមធ្យម	0.180 \$	0.180 \$	0.180 \$	0.180 \$	0.180 \$	0.180 \$	0.180 \$	0.180 \$	0.1725 \$	0.1725 \$	0.1725 \$	0.1725 \$
200	សហគ្រាស អេឡិចត្រិច	ទូទៅ	940 ៛	940 ៛	940 ៛	940 ៛	940 ៛	940 ៛	940 ៛	940 ៛	940 ៛	940 ៛	940 ៛	940 ៛

អាជ្ញាធរអគ្គិសនីកម្ពុជា

	ស៊ីធី ដីពាំង	ទូទៅ	0.150 \$	0.150 \$	0.150 \$	0.150 \$	0.150 \$	0.150 \$	0.150 \$	0.150 \$	0.150 \$	0.150 \$	0.150 \$	0.150 \$
277	លោក ស៊ាន ស៊ីផាន	ទូទៅ	1,400 ៛	1,400 ៛	1,300 ៛	1,300 ៛	1,200 ៛	1,200 ៛	1,100 ៛	1,050 ៛	1,050 ៛	1,050 ៛	1,050 ៛	1,050 ៛
		តង់ស្យុងមធ្យម									0.1725 \$	0.1725 \$	0.1725 \$	0.1725 \$
280	សហគ្រាស អេឡិចត្រិច ស៊ីធី ជួនភ្នំ	ទូទៅ	750 ៛	750 ៛	750 ៛	750 ៛	750 ៛	750 ៛	750 ៛	750 ៛	750 ៛	750 ៛	750 ៛	750 ៛
297	លោកស្រី សាយ សោភា	ទូទៅ	1,100 ៛	1,100 ៛	1,100 ៛	1,100 ៛	1,050 ៛	1,050 ៛	1,050 ៛	1,050 ៛	1,050 ៛	1,050 ៛	1,050 ៛	1,050 ៛
		តង់ស្យុងមធ្យម	0.180 \$	0.180 \$	0.180 \$	0.180 \$	0.1725 \$	0.1725 \$	0.1725 \$	0.1725 \$	0.1725 \$	0.1725 \$	0.1725 \$	0.1725 \$
308	លោកស្រី ភិន ថៃ	ទូទៅ	1,300 ៛	1,300 ៛	1,200 ៛	1,200 ៛	1,100 ៛	1,100 ៛	1,100 ៛	1,050 ៛	1,050 ៛	1,050 ៛	1,050 ៛	1,050 ៛
		តង់ស្យុងមធ្យម									0.1725 \$	0.1725 \$	0.1725 \$	0.1725 \$
310	លោក ស្រីន ឈន	ទូទៅ	1,100 ៛	1,100 ៛	1,100 ៛	1,100 ៛	1,050 ៛	1,050 ៛	1,050 ៛	1,050 ៛	1,050 ៛	1,050 ៛	1,050 ៛	1,050 ៛
		តង់ស្យុងមធ្យម	0.180 \$	0.180 \$	0.180 \$	0.180 \$	0.1725 \$	0.1725 \$	0.1725 \$	0.1725 \$	0.1725 \$	0.1725 \$	0.1725 \$	0.1725 \$
321	លោក សូ ថានីន	ទូទៅ	1,500 ៛	1,500 ៛	1,400 ៛	1,400 ៛	1,400 ៛	1,300 ៛	1,300 ៛	1,300 ៛	1,200 ៛	1,200 ៛	1,200 ៛	1,100 ៛
339	លោក ប៊ូរី នី	ទូទៅ	1,100 ៛	1,100 ៛	1,100 ៛	1,100 ៛	1,100 ៛	1,100 ៛	1,100 ៛	1,050 ៛	1,050 ៛	1,050 ៛	1,050 ៛	1,050 ៛
		តង់ស្យុងមធ្យម	0.180 \$	0.180 \$	0.180 \$	0.180 \$	0.180 \$	0.180 \$	0.180 \$	0.180 \$	0.1725 \$	0.1725 \$	0.1725 \$	0.1725 \$

**ឧបសម្ព័ន្ធទី ៨**

**សរុបចំនួនភូមិដែលស្ថិតក្រោមការផ្គត់ផ្គង់អគ្គិសនីរបស់អ្នកកាន់អាជ្ញាប័ណ្ណ  
តាមបណ្តាខេត្តនិមួយៗ ធៀបទៅនឹងចំនួនភូមិសរុប**

លេខ កូដ	ឈ្មោះខេត្ត	ចំនួន ភូមិសរុប	ចំនួនភូមិស្ថិតក្រោមការ ផ្គត់ផ្គង់អគ្គិសនី	គិតជាភាគរយ %
១	បន្ទាយមានជ័យ	661	518	78.37
២	បាត់ដំបង	799	639	79.97
៣	កំពង់ចាម	916	689	75.22
៤	កំពង់ឆ្នាំង	562	220	39.15
៥	កំពង់ស្ពឺ	1,358	913	67.23
៦	កំពង់ធំ	738	426	57.72
៧	កំពត	488	454	93.03
៨	កណ្តាល	912	869	95.29
៩	កោះកុង	117	52	44.44
១០	ក្រចេះ	250	109	43.60
១១	មណ្ឌលគីរី	90	20	22.22
១២	ភ្នំពេញ	900	863	95.88
១៣	ព្រះវិហារ	229	71	31.00
១៤	ព្រៃវែង	1,137	729	64.12
១៥	ពោធិ៍សាត់	501	449	89.62
១៦	រតនៈគីរី	240	50	20.83
១៧	សៀមរាប	924	564	61.04
១៨	ព្រះសីហនុ	111	101	90.99
១៩	ស្ទឹងត្រែង	128	34	26.56
២០	ស្វាយរៀង	690	183	26.52
២១	តាកែវ	1,118	959	85.78
២២	ឧត្តរមានជ័យ	254	91	35.83
២៣	កែប	18	16	88.89
២៤	ប៉ៃលិន	79	51	64.56
២៥	ត្បូងឃ្មុំ	853	581	68.11
	<b>សរុប</b>	<b>14,073</b>	<b>9,651</b>	<b>68.57</b>